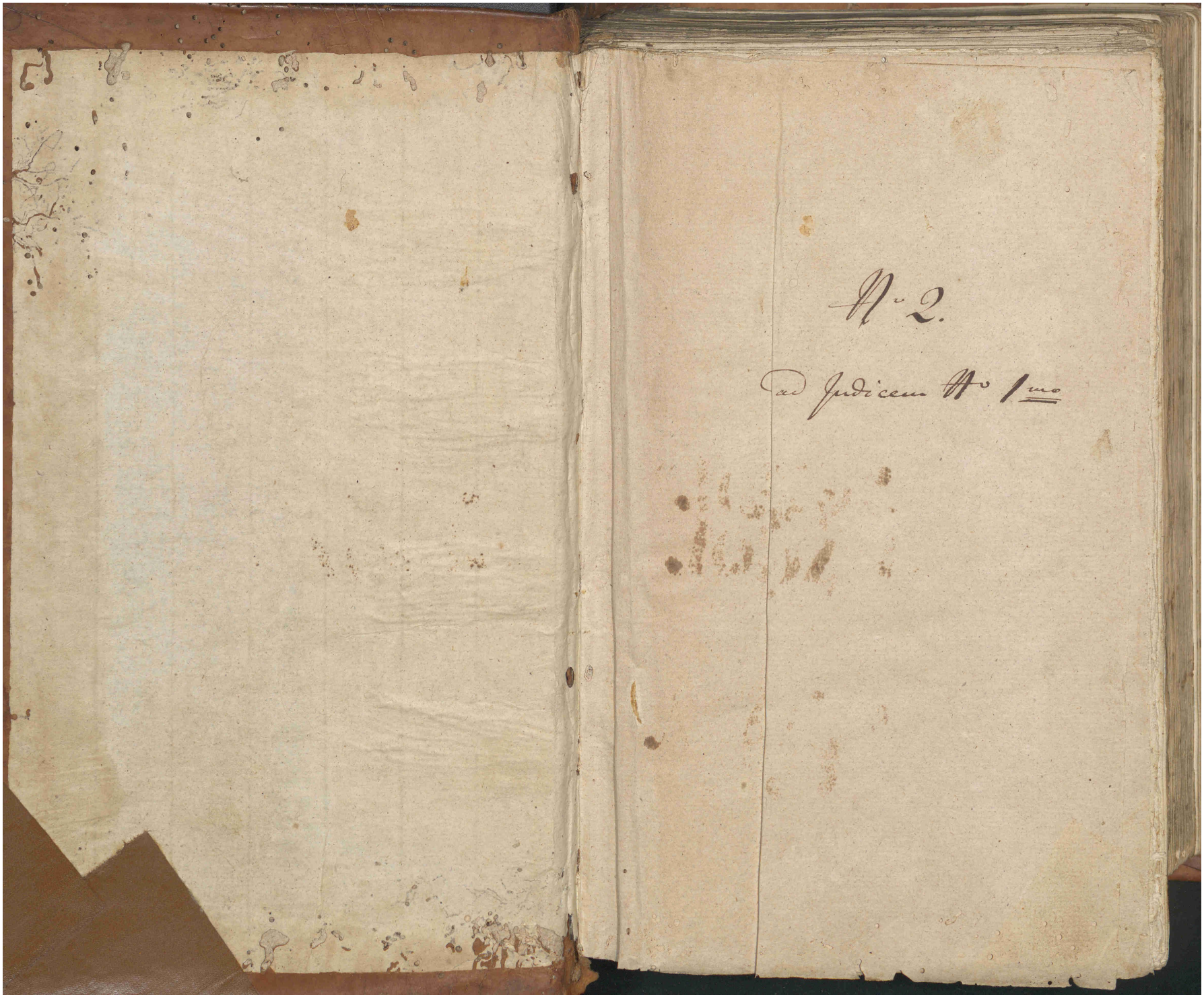

N° 2.

ad Judicem N° 1mo

164 [illegible] 1163.

Feria Tertia post Festum Sanctorum Trium Regum prokima Anno Domini Millesimo Sexcentesimo Quinquagesimo Secundo.

Strutynski Strutynskie v. Obligat.

Coram Officio et Actis presen[tibus] Castrod[ensi] Lapidan[o] Zdanowicio Gubo Comparens Nobilis Joan Israelowicz Strutynski dom[inus] Nicz Roman Kosakowicz Strutynski [illegible] Strutynski [illegible] sanz mente et corpore evnr[is] sens compet[ens] omisso et Juris donc [illegible] [illegible] Jactabilem presen[tibus] Deo in se suscepto ac bona sua ora quoad Actum hunc attin[ent] nec tenendo assumpta palam pubice libere recognit. Quia ipse bona sua [illegible] in villa Strutyn Hrubny dicta [illegible] et hereditar[ie] villa eadem sortem Joan in villa Strutyn Hrubny dicta [illegible] in dicta presen[ti] Zdanowicz sita consistan[tem] se Renovatem post Judicium Parent[is] suum inter alios fratres et Consuccessores suos concepton[is] et hinc spectan[tem] cum omni bonorum comunq[ue] seu sortis Quotae iure dominii proprietate pro[pri]a: quitate Dotitcahy Usity practicy prescripty titulo Obligatoria nec non hactenus annis gratis compis fundis sylvis hinc inde romahy radapiahy mendis fluxus fluminahy rivis rivulis torrentibz Stagnis piscinis magnis et parvis eamq[ue] demissionibz arboreis altaref et pertinen[tiis] ad sortem Quotam spectan[tibus] commodis et emolumen[tis] quib[us] universis nullis penitz exceptis nec pro se suisq[ue] successoribz aut quovis alio reservatis sed illis in genere et singulis in specie comprehensis pene ut pro specifice et de verbo ad verbum hic tam longe circumferentibz pro Quotam bonorum hereditar[ie] sortis suis meliis et limitibz ab antiquis extendit et pertinebz erga ab alijs vicinis bonis fundis adhaesq[ue] discreta et distincta et pariter eandem sortem quotam Renovat[is] ab antecessoribz suis tenebat habebat possidebat alijq[ue] vicissitudinis seu Renovation[is] vigore spectabat et usurpabat jam exhinc et de facto Nobile Andreas Romanowicz Strutynski ex Alijs successibus in summa Centum florenorum pecun[iae] polon[icae] hinc ex ab acto Cons ad Festum Quinquagesima Festum Sanctorum Trium Regum in Anno Millesimo Sexcentesimo Quinquagesimo Tertia pro vendit et in defectu praestationis bonorum praefatorum seu sortis vendendi exemptionis summaq[ue] Quotae coram Actis praesq[ue] persolvendo exhinc ad alium annum et sic deinceps de anno ad annum absq[ue] ulla contradictione et immediate sequen[ti] anno ad exemptionem et Summae Quotae Centum florenorum polon[icorum] totalem integram et indilatam persolvendo Obligat in forma et modo Juris et stylo Obligatoriis In quor[um] quor[um] bona seu sortem Quotam Quem obligat et hypothecat ideo Renovans Judex Obligatoria sua realem Instantem et actualem jurisdictionem posuit cum Quorumcunq[ue] bonorum comunq[ue] seu sortis recepisse Quotam non [illegible] Quotam et Nicz dictus quem et quos sibi facilitq[ue] ad id conducat [illegible] capiendi et assumendi ian ex nunc dat et libere admittit ipsumq[ue] re

1652.
164.

1764

Hoszowski Hoszowskiem. Obligat. 1765

Summisq quibusvis pecuniarijs habitis et habendis Intronem et possessionem
praefatam coram Officio praesenti admissam nec per se nec per suos quasvis sub-
missas et subordinatas personas praepeditur et interturbatur imo ab omni
et quavis impetitione Iurisdictionis omnium et singularum personarum status sexus et Con-
ditionis cuiusvis existentium ratione sortis praefatae modo quovis exoriunt in omnis
Iudicio et Officio Regni totius quoties opus fuerit per omnes praesentes Terrestres
prout id quaelibet personam Terrestris spectat et pertinet praesentes tuitur de-
fensur cuiuslibet eliberatur et intercessur bonaq praefata seu sortem recensitam
praesentem obligatam ab omnibus Iuribus oneribus debitis vinculis submissionibus inscriptionibus
quibusvis prioribus et posterioribus dotum dotalitiorum Reformationum Admitatis
ac alterius cuiusvis tituli Iuribus sortem mentam modo quovis afficientibus et aggra-
vantibus tum Citationibus Concitationibus Innotescentijsq quibusvis super sortem eandem
importatis et importandis Lucris denique et per Lucris processibusq quibusvis Iudi-
ciarijs super sorte eadem obtentis et obtinendis semper mundum et liberum redditur
et effectur. Idq sub vadio aliorum Centum Quinquaginta florenorum polonicorum per
suprascriptum Recognitum posteroq illius in Casu Inscriptioni praesenti Obligatoriae in aliquo
contraventionis praemissorumq omnium et singulorum Inscriptionum praesentium contentorum non completionis
mentis Obligatorijs suis illorumq successoribus ad solvendum succumbendum Datum etiam
et concedit mentum Recognitus praedictis Obligatorijs suis plenariam facultatem et
omnimodam absolutamq potestatem Inscriptionem praesentem Obligatoriam ex Actis praesentibus
authentice desumptam ad Acta quaevis authentica Regni vim perpetuitatis habentia
quandocunq voluerit etiam in sui absentia transferendi et transportandi Cui Transpor-
tationi idem Recognitus non contradicat imo pro rato et grato eam se cum suis poste-
ris susceptum submittit. Idq sub simili et speciali vadio aliorum Centum Quin-
quaginta florenorum polonicorum in Casu Contradictionis Transportationi Inscriptionis praesentis ad solven-
dum succumbendum Pro quibus quidem vadijs modo praemisso ad solvendum succubitur
aut uno eorum ac re Conditionisq aliqua Inscriptionis praesentis Obligatoriae non com-
pleta complendum suprascriptus Recognitus cum suis posteris Iure Conventus foro compe-
tenti ut supra renunciando coram praesentibus Castrensibus Capitaneis Zydaczoviensibus Officio cui se
cum successoribus et bonis praesentibus omnibus hac in parte subjicit et incorporat Ad primam
praenotatorum Obligatoriorum suorum illorumq successorum instantiam peremptorie rendere
Primum Terminum uti et alios omnes exinde subsequentes dilationis praesentibus omnibus Excepti-
onibus Evasionibus suspensionibus praesentibus fatalibus Iuris motionibus earumq prosequutionibus Rei-
publicae negotijs servitio militari successorum minorennitate et in genere universis
Iuris remedijs et defensis non evadendo nec subterfugiendo imo eisdem in toto
renunciando sed Inscriptioni praesenti Obligatoriae omnibusq eius contentis vadijs
solutis totaeq quoties opus fuerit satisfacere se successores bonaq sua omnia
obligando et onerando Nulla Terrestri praescriptione in praemissis
obstante.

Hoszowski Quietatur.

Coram Officio et Actis praesentibus Castrensibus Capitaneis Zydaczoviensibus personaliter
Comparens Nobilis Fedorius Hoszowski Romankowicz sanq mente et corpo-
re exnos foro competenti omisso et Iurisdictione propria posthabita praesentibus vero
in se successores ac bona sua omnia quoad Actum hanc attinet benevole assumpta pelam
publice liberaq recognitus Quia ipse suo et Nobilis Ithrehory Hoszowski fratris sui
germani pro cuius rati habitione cavet et se praesentibus in forma Iuris quam plenissi-
ma inscribit nomine Nobilem Alexandrum Hoszowski fratrem itidem suum germanum et
illius successores de Inscriptione Castrensi Capitaneis Zydaczoviensibus Obligatoria super summam
Centum florenorum pecuniae polonicae in bonis certae sortis in Villa Hoszow Dictus praesens
Zydaczoviensis consistens eiusdem fratris sui haereditatis per ipsum sibi Recognitae et prae-
nominatus Ithrehorio fratri itidem suo Recognoscens Inscriptione eadem Obligatoria de prae-
missis latiore. ob praestitam sibi Recognitam et praenotato Nobili Ithrehorio fratri suo
per mentum Nobilem Alexandrum Hoszowski fratrem suum ratione praemissorum satisfa-
ctionem quietat emittit et liberum facit Inscriptionem praefatam Obligatoriam cum
omnibus Conditionibus et ligamentis cassat et annihilat perpetuo Praeterea praenotatus
Recognitus Nobilis Fedorius Hoszowski Romankowicz eidem Nobili Alexandro Hoszow-
ski fratri suo germano et eius ultimis successoribus inscribit se et submittit de et super
bonis suis praesentibus omnibus praefatum Nobilem Ithrehorium Hoszowski fratrem itidem suum ger-
manum ad approbandum eandem Inscriptionem Quietatoriam vel similem in forma Iuris
recognoscendum ad Acta quaevis authentica Regni intra decursum duodecem septima-
narum statuere ab eoq vel in eventu mortis a successoribus ipsius ut praemissa exequan-
tur efficere. Idq sub vadio Centum florenorum polonicorum in Casu non statutionis fra-
tris sui germani ad approbandum eandem Inscriptionem ad solvendum succumbendo.
Datum etiam et concedit praenotatus Recognitus praedicto Nobili Alexandro Hoszowski
fratri suo germano plenariam facultatem et omnimodam absolutamq potestatem
Inscriptionem praesentem Quietatoriam ex Actis praesentibus authentice desumptam ad Acta
quaevis authentica Regni vim perpetuitatis habentia quandocunq voluerit etiam
in sui absentia transferendi et transportandi Cui transportationi idem Recognitus non
contradicat imo pro rato et grato eam se cum suis posteris susceptum submittit.
Idq sub simili et speciali vadio aliorum Centum florenorum polonicorum in Casu Contra-
dictionis Transportationi Inscriptionis praesentis ad solvendum succumbendum Pro quibus
quidem vadijs modo praemisso ad solvendum succubitur praemissisq non completis complen-
dum suprascriptus Recognitus cum suis posteris Iure Conventus foro competenti ut supra renun-
ciando coram praesentibus Castrensibus Capitaneis Zydaczoviensibus Officio cui se cum successoribus
et bonis praesentibus omnibus hac in parte subjicit Ad primam praedicti Nobilis Alexandri
Hoszowski fratris sui germani illiusq successorum instantiam peremptorie rendere Primum
Terminum uti et alios omnes exinde subsequentes dilationis Evasionibus praesentibus fatalibus
Iuris motionibus earumq prosequutionibus Reipublicae negotijs Interregno et in genere

Omnesq; Juris remedia et defensiones non euadendo nec vlterius inde in toto renunciando sed Inferendo quod Querelarum Orburg eius contentis solutis vadijs gustijs omnibusq; suis satisfecerit se quibuscunq; bonis suis pro ea obligando et onerando Presentibus Terris in Omissis nullo obstante.

Sabbatho post Festum Sanctorum Trium Regum proxime Anno Domini Millesimo Sexcentesimo Quinquagesimo Secundo.

Kruszelnicki et Nahuiowski Roberat

Coram Officio et Actis presentibus Castrensibus Capitanealibus Zdzarouiensibus personaliter Comparatis Gnosis Christophorus Krusznicki ab vna et Nicolaus Nahuiowski parte ab altera sanis mentibus et corporibus existentes coram eisdem Officio et Actis ibidem proprijs personaliter constitutis Ipsi in se suscepterunt ac bona sua ea quoad Actum hunc altiores benevole assumpta palam publice liberè recognouerunt et quilibet illorum sua pro interesse recognouit. Quia Mi Cet quidem prefatus Gnosis Nahuiowski suus et Gnosa Magdalena Kruszelnicka Coniux sua simul pro cuius rata habitatione cauet ac se in forma Juris quam plenissima inscribit ac Intervisam certam rõne quarumcunq; rerum et Conditionũ in eadem contentarum de ach et data illius diei decimi Tertij January anno presenti hic Zdzarouiensi latius se Recognitas et recensitam Gnosam Magdalenam Nahuiowska ex hoc rõne Mercedis certis certis in villa Coreyn consistentibus consensu maritj Recognitum subscripta et sigillata vadijs Trecentorum florenorum polon firmata in alijs eius Conditionũ punctis clausulis articulis vadijs nexibus ligamentis quo firmius roborantes probant confirmant et ratificant eadem tam in toto quam in quauis parte tenere complere exequi et inuiolabiliter obseruare se cum suis de bonis suis quibuscunq; alijs inscribunt et obligant Sub vadijs Trecentorum florenorum polon per partem Intervisam profectam et Contenta eius non tenenda Sua eius posteros parti eam exequenti vel successoribus ipsius ad oneranda succumbed. Preterea nomine Gnosis Nicolay Nahuiowski ipsius Gnosis Krusznicki recensitam Gnosam Magdalenam Krusznicka coniugem suam Dominam ad approbandam eandem Inscriptionem Relationalem vel similem in forma Juris recognoscendam ad Acta quaruis authoritate Regni infra decursum duodecim septimanarum statuere ac eam ea Gnosa exequatur efficere se cum successoribus bonis suis quibuscunq; alijs inscribit et submittit Ipse sub simili ac speciali vadio simul Trecentorum florenorum polon in casu non exhibitionis Coniugis sue ad diuersa succumbendo. Debeatur esse et teneatur mentj Recognitis Seq; et suos successores in ea super bonis suis quibuscunq; alijs inscribunt et obligant Inscriptionem Gnosa Relationalem ex Actis Sed authentica desumptam ad Acta quaruis authoritate Regni dom perpetuitatis habend quandocunq; voluerint siue coniunctim siue diuisim transferre et transportare suisq; personalibus Recognitis approbare. Ipse sub seruitute et speciali vadio simul Trecentorum florenorum polon per partem Inscriptionem Gnosa non transportatam sui eius posteros pari eam transportand vel successoribus ipsius ad oneranda succumbendo Pro quibus quidem modo quo supra ad oneranda succumbendo aut eos coram ac re condonãdo absque Interesse apposita non complendo compleda pro ea Omissa et contenta Interesse non tenere sua suisq; posteris Jure Conuenta fori competendo de nunc reuocandi coram Gnosa Magdalena Nahuiowska sua eadem Primo loco Castrensi Capitanealibus officijs quibus se eam successoribus et bonis suis quibuscunq; alijs hinc in parte subijciant Ad primam instantiam alterius partis Omissa et contenta Interesse firmiter tenend et ei exequentis vel eius posteros in primo Castrensi Secundo tractanda parendo stare iuri parere ac vndem tenebitur Primum Secundum et alterius ordinem subsequendi Latores Quosq; Gnosa Magdalena Nahuiowska Juris notissima eandem prosequendi Requisitos requisitas Interrogans et in genere Omnesq; Juris remedijs et defensionibus non euadendo sed Inscriptioni Gnosi Nouatoriae eiusq; illius contentis solutis vadijs gustijs omnibusq; suis satisfecerit se cum successoribus bonis suis quibuscunq; alijs inscribit et obligat Nulla Terrarum Gnosarum in Omissis obstante.

Kruszniccij Coniuges Querantur.

Coram Officio et Actis presentibus Castrensibus Capitanealibus Zdzarouiensibus personaliter Comparens Gnosa Barbara Kodnicka olim Gnosi Joannis Rzorecki Kloddnicki filia Gnosi vero Stephani Joannis Boglewski Conseruatrix sua eiusdem mariti sui vt Tutrix Coniugata authe et ex ea sana mente ac corpore exnõ foro competendi omisso et Jurisdictione propria posthabita Gnosi vero is se suosque ac bona sua ea quoad Actum hunc altiores benevole assumpta palam publice liberè recognouit. Quia ipsa Gnosa Alexandra Krusznicki et Zophiam Drohowska Coniuges olim et earum posteros de Inscriptionibus suis Summa quidem super Summam Nouem decem Millium florenorum polon per Gnosam Gnosam Alexandram Krusznicki filiam Recognitam modo simplici debiti sub data Inscriptionis in bona Villa Rzeuie coram Officio Gnosi Castrensi Capitaneali Zdzarouiensi recognita. Altera vero super Summam Sex Millium florenorum polon per Supranominatos Gnosos Krusznicki et

Coniugis sibi Legitimi modo Obligatorio super certis subditis in Villa Rozhure existen. et Jurisdne eadem obligatos expressi[tis] coram Officio Loci inscripti ob aliquam pro omissis sibi Gratam satisfactionem et Summam certam Grossorum recognitos quietat emittit et liberos facit Jurisdictionem eandem Officij eiusdem cassat et annihilat ibi et suis successoribus perpetuum imposterum silentium. Hac sua personali Resignatione ad omnia mediante.

Kruszelnicciy et Boglewscy Roberant.

Coram Officio et Actis presentibus Castrensibus Capitaneatus Dzierzgonien. personaliter Comparentes Gnosi. Alexander Kruszelnicki et Zophia Orchowska Coniuges Actum ab una, et Stephanus Boglewski ac Barbara Kłodnicka Coniuges ibidem Legitimi partibus ab altera, mutuis quidem votis pervenere Contes Dero coram eodem Officio et actis authe[n]t[ic]e visor[ibus] et Tuitor[ibus] Coniugum nec non et corporibus sanis fore compertes omisso et Jurisdne propria postposita Quod Dero in se suscepere ac bona sua omnia ubicunq[ue] quorumcunq[ue] Actum horum abinde executa et exempta salua publice liberaq[ue] resignare et quitabiles illorum sua pro interesse resignat Quia illi Interim per certum pro tempore quemcunq[ue] rerum et Conditionum in eadem contentarum declarationem et datam illig die hodierna in acta contenta hic Dzierzgonien inter se Resignatas consensus mutuis Resignatum et quidem Gnosi Boglewski suo et Conthoralis sua nomine subsignata Vocabulo Nouemdecem Millium florenorum polonicalium in vtroq[ue] ex Conditionum quarum clausulis articulis nexibus et ligamentis vtrobiq[ue] confirmandis et ratificandis eandemq[ue] tam in totis quam in quarumvis minima parte tenere complere exequi et inuiolabiliter obseruare secum mutuis de bonis vtriusq[ue] inscriptum et obligans Sub Vocabulo Nouemdecem Millium florenorum polonicalium in casu non completionis Grossorum ad soluendum succumbed Debeburus etiam et tenebimus nemini Resignatis seq[ue] et suos successores in ea super bonis suis quibus vtriq[ue] inscribunt et obligant Jurisdnem Gratam vtrorumbibus ex his Actis presentibus authenticam desuper tam ad Acta quotuis authenticam Regni Cum perpetuitatis habentia quandocunq[ue] voluerint siue contrarium huc diuisa transferre et transportare facere personaliter Resignatos approbare Ita sub simili et speciali Vocabulo aliorum Nouemdecem Millium florenorum polonicalium parcere Jurisdnem Gratam non transportand[o] vel eius posteros partim eam transportand[o] siue successiue ipsi ad soluendum succumbed Duo quibus quidem Vocabulo nouemdecim succumbed Conditionum qualibet Interueniente expressa non completa completa parte vna Grossi et contenta Interesse non habens cum suis posteris hanc executa foro competenti vt supra renunciando coram Dicto Dzierzgonien siue etiam Pradnicken Castrens Capitaneatus Officio quibus se cum suis hac in parte subiiciunt, Actum primum in presentia

alterius partis Grossi premissi tenend[o] vel eius posteros in primo statuto Termino tantum peremptorio stare iuri parere ac rudere tenebitur. Annum Terminum vt et alios ordines eiusdem subsequent[es] dilationis Exactionis Grossi premissi Juris motionis eorumq[ue] prosequutionis Reiudicat[is] nullatenus Interrogatos eiusq[ue] generis omnibus Juris remedijs et defensionibus non curandis sed Jurisdnem Gratam Dicti Kruszelnicki eisdem vltro citroq[ue] valenter soluti Tandem gaudere quemcunq[ue] suis satisfecere successores bonaq[ue] sua omnia obligando et onerando.

Kruszelnicki Boglewskiey Obligat.

Coram Officio et Actis presentibus Castrensibus Capitaneatus Dzierzgonien. personaliter Comparentes Gnosi. Alexander Kruszelnicki et Zophia Orchowska Coniuges Actum horum mutuis votis pervenere Contes Dero coram eodem Officio et actis authe[n]t[ic]e visor[ibus] et Tuitor[ibus] Coniugum nec non et corporibus sanis existentes foro competenti omisso et Jurisdne propria postposita Quod Dero in se susceperes ac bona sua omnia vbicunq[ue] quorumcunq[ue] Actum horum abinde executa et exempta salua liberaq[ue] resignare et quitabiles illorum sua pro interesse resignat Quia illi Gnosi Barbara Kłodnicka eius dem Gnosi Jacobi Kruszelnicki Kłodnicki filia Gnosi Dero Stephani Joannis Boglewski Capitanei et eius posteris bona sua omnia Actum eadem sorten in Villa Rozhure in Polish Rusie et Dicti Pradnicken consistent nimirum quindecim quartas partes agri totius et integras ab Ostrowka orientaliq[ue] plebanie ac subditos in eisdem quartis partibus agri residentes de nominibus Cum Maciejem cum filijs duobus Klim Tarczyn cum filijs duobus Jacobem y Seniem. Ithat Pawlikowigk cum filijs Hryniem y Prokopem Daikowem y Seniem. Michaleta cum filijs Andrea y Jacobem Dimitr Stefanow cum filijs duobus Wasilem y Danielem. Pashop cum duobus filijs Andrea Ilko y Wasil Sienko: wieta Ster Stikow cum filijs Andrieiem y Wasilem, Dimitr Tymoszyk cum filio Petro, Ler Jwaszkow cum Jwasz fratre Ler Pawlikowigk cum filio Hryc Jwan Kondratow Stefanem Romanow Jusz Smietana Dawel Kostrow cum omni eiusdem sortis Jure dominio proprietate proximitate Distinctibus vtpote fructibus prouentibus titulis obligationis ac subditis profatorum laboribus censibus denariis datione tributis personis Officijs quibuscunq[ue] per eosdem subditos ab antiquo pendi et solui solitis, Item cum medietate nemoris in Sylwis extructo cum libera eig tabernae ac non aliis gratis campis fundis Sylwis lacus gaiis nemoribus indaginibus meticis fluuys fluminibus riuis riuulis torrentibus stagnis piscinis magnis et paruis eamq[ue] demissionis oibusq[ue] altinentijs pertinentijs ad sortem Gratae pertinentibus # profatis quidem Gnosi Kruszelnicki magni haeredibus Gnosi Dero Orchowska Conthoralis eiusdem Jundis Reformatis et deliberatis subiectis respectu quod Jus suum cedit et concessit #

commodity et emolumenta quib⁹ vniuersis nullis penitus exceptis nec prorsus
suis successoribus aut quibuscunq; aliis reservatis, sed omnibus in genere et sin-
gulis in specie comprehensis generi per speciem et è contra in nullo de-
rogando Denique late longe circumferendi atq; quoad Gradus honorum hab:
reditas se in suis metis et limitibus ab antiquo extendit et protendit, extra
ab aliquibus vicinis bonis finibus adiacens distincta et diuisa et prout
eadem vestra ipsimet Regnosfeed ab antecessoribus suis tenebant habebant
possidebant, illaq; vtitabantur, Seu Regnosfeed vestra dicta Ducatus
erabat et consuebat. Jam ex nunc et de facto Status Gradus Dignitatis
et eius limites successibus in summa Quatuor Millium florenorum pleno iure et
ab actu Jesu ad Deum Quinquaginta Septem Sacrorum Trium Regum
in anno Millesimo Sexcentesimo Quinquagesimo Tertio quæ dicitur et in
dubitate gaudeant bonos Gradus seu Sortis recepisse exemptos Summa Status
coram Altis grossed suis etiam Calibus Pramy sted persolutos exhinc
ad alium annum et sic deinceps de anno ad annum annis suis continuè
et immediate sequentibus vsq; ad exemptos et Summa Status Quatuor Millio-
um florenorum pleno totalem integram et indiminutam persolutos obligans in-
scribunt et inuadiant modo Jure et titulo Obligationis Inquorum bona
seu sortem Dictam Gradus obligatam et inuadiatam p.d. Cæs. Reg:
grossed Dictos Obligatos sub reales Intrones et actiones pacciscq;
personen eam Gradus honorum conend seu sortis recepisse Qui mutuo
per Mutuum Regni Gitten et Nos dicunt quem et quos sibi facilis ad
id conducet offic capiendi et assumendi cum ex nunc et de facto dict
ex libere admittant inscribendo se suis cum successibus de corpore bonis
suis gradus illq; mobilibus et immobilibus hereditat et obligationes quamcunq;
quibuscunq; pecuniarys habitis et habend Intrones et personen Status
coram Officio Cui adiuncta nec per se nec per suum quemcunq; subministrat
et subordinatos personas Gradus et interuenientibus sine ab omni et
quauis inscribe inuadia onus et singulas personas inde seq; et Gradi:
tum Cuiuscunq; existend rone sortis Gradus modo quouis exoriund in omni
Judicio et Officio Regni tam ciuili quam criminali per vos vestros et vestros
Seruos procur ad quamlibet ex personis Seruis specialiter et generatim Gra-
tiosè defensis cuiusq; eliberatur et interuenientibus bonis Gradus seu sor-
tem recepisse Gradus obligatam ab vtis suis onerib debitis vinculis

subministrand Jnscriptionibus quibuscunq; prioribus et posterioribus debitis Constitutis
Reformationib Admissis ac altero cuiuscunq; tituli Juris forma neutiquam
modo quouis afficiend et aggrauand hac Gradus Constitutione Jnscriptionibus
quibuscunq; super eam sortem impositis et imponend Quietis clerig et
seruientis processibus quibuscunq; Judiciarys super hoc habend
et habiend semper mundi et liberi vendibiles et efficiend Datis etiam
et concedunt p.d. Gnosi. Regnosfeed Gradus Gradi Regni et subditos
sua plenaria facultatem et omnimodam absolutam potestatem Jnscriptionem
datam obligationem in Actis Gradi authen deponendi Stat Rm. quouis
authen Regni hui perpetuitatis habendis quandocunq; soluendi etiam in
sui absentia sine per se sine per quemcunq; alium transferendi et trans-
portand. Cui Transportationi Jnscriptionis Gradi p.d. Gnosi Regnosfeed
non contradicent imo eam prorsus et gratis suis cum scientiis suscepisse
subscribant et obligant Ita sub Vadis Quatuor Millium florenorum solut
per supradictos Gnosos Regnosfeed ulterius illud in sacru Jnscriptionis Gradi
obligationis in aliquo contrauenturos Omissorum omnium et singulorum fidei:
jussi Gradi contentis non completis mentis Gradi Regni Gradus obliga-
tionis sub vel illis successibus ad soluend luend et succumbend Pro quo
quidem vadio modo omisso ad soluend succubis et transgresso ac re con-
stanter aliqua Jnscriptionis Gradi obligatio non completa nihilominus constet
supradicti Regnosfeed suis cum posteris pure conuentionaliter compactati et
supra renunciand contra Gradi Dignitatis Gradi Pramyalis Catholicæ fi-
tatis Officium quibus se suis cum successibus et bonis quib⁹ cunq; hac in
parte subtrahunt et inexpugnant. Ad primam instantiam requisitus Obliga-
tionis Just Mandy successus personæ videre stare iuri parere et omne
Judicatum soluere suis cum posteris debebit et teneatur. Secundum primum
Judicatum soluere suis cum posteris debebit et teneatur. Secundum primum
seruientium et alios ores exinde subsequend dilatand quib⁹ cunq; exemptis
Executionibus Supersessionibus Gradi cujuscunq; mentis legalitatis motionis causas prosequi:
tand Reipublicæ negotijs seruitio militari, legationib intra vel extra
Regnum belli Gradi tempore Abhorre pro maiori minori reipublicæ successus
Gradi vel simplici infirmitatis Gradi Exceptis vel Reflexionibus ad minimum
Gradi vel Juridicis Gradi Juris medijs et defensionibus non cuiusquam nec
ad Quietis quib⁹ Gradi Gradi Juris medijs et defensionibus non cuiusquam nec
subscripsimus ita eisdem in toto renunciand ac Jnscriptionis Gradi obligationis cuius
ejus contentis Gradi absolute quibuscunq; quos facere satis fecere se succurrere et
Gradi sua quib⁹ obligand et onerand. Nulla Gradi Gradi in Gradi Status

1174.

Boglewscy Coniuges Quietantur.

Coram Officio et Actis prosed Castri Capitanei Zdzarouiensis personaliter Comparentes Gnosus Alexander Kruszelnicki suamq mentem et corpore bene sanos cum completo omisso et Jurisdictione propria pro habita Deoq deuo in se succedes ac bona sua ubiq quoad Actum hunc attinet bene vsque asumpta pelam publice liberey recognit Quia ille Gnosus Stephanus Joannes Boglewski et Barbara Kruszelnicka Coniuges et communes de Summa Nouingentorum Quinquagenta florenorum polonicalium sibi Recognati sepius certo manuali inscriptam ac realem persolutionem eiusdem Summe quietat emittit et liberos fecit, ideoq Scriptum cassat et annichilat sibi et suis successoribus perpetuum inposterum silentium.

Kruszelniccy Coniuges et Dąbrowski Roberant.

Coram Officio et Actis prosed Castri Capitanei Zdzarouiensis personaliter Comparentes Gnosi Alexander Kruszelnicki et Cyprian Dąbrowski Coniuges Ihmi ab vna et Stanislaus Sebastianus Dąbrowski parte ab altera sani mentis et corporibus exister pro completo omisso et Jurisdictione propria pro habita Deoq deuo in se succedes ac bona sua ubiq quoad Actum hunc attinet bene vsque asumpta pelam publice liberey recognit et quilibet illorum suo suoq interesse recognit Quia illi Interessati ambarum vtrorumq contractuum et conditionum in eadem contentarum desuper et de quibus agitur die horna in Actis contenta hic Zdzarouiis inter se Recognitis consensu mutuo et voluntate subsequentibus Vadiis Mille Trecentorum florenorum polonicalium firmat in alterius eiusdem tenoris quatuor clausulis articulis Vadii nexibus hypothecis gratis et bonis per se vtrosq vtrorumq heredibus et successoribus suis rebusq et bonis quibuscunq vbilibus existentibus et habitis habendis et habendis pro se suisq successoribus ratificare approbare confirmare et roborare quemadmodum in quibuscunq eius partibus tenetur et obligatur Stanislaus Dąbrowski in Vadio Mille Trecentorum florenorum polonicalium per partem Interessati Gnosi Alexandri Kruszelnicki contenta et contenta eius non tenendo sua eius posteros partes eam exequendo vel successibus ipsis ad soluendum succumbendo, Debitumq eidem Gnoso Alexandro Kruszelnicki et heredibus suis vniuersis meum Recognitum sua et suorum successorum in et super bonis suis gratis actis insertum et obligatum Insuper Gnosa Cyprianus Dąbrowski coram Actis prosed authoritate desuperius ad Acta quoquis authoritate Regia in perpetuitatis habend quandocunq Voluerint sua coniuncta sua dimissa transferre et transportare suisq personis Recognoscendo appertinentia

1175.

Ihly sub simili et speciali Vadio aliorum Mille Trecentorum florenorum polonicalium per partes Interessatas Gnosi Alexandri Kruszelnicki sua eius posteros partes eam transferendo vel successibus ipsis ad soluendum succumbendo. In quibus quidem Vadys modo Gnoso successibus Conditionibus quibuscunq Interessi appositis non completis completis parte hac omissa et contenta Interessi non tactis cum suis Juris Juribus quemadmodum foro competendo vt supra renunciando coram prosedente Castri Capitanei Zdzarouiensis Officio Cui se cum successibus et bonis suis gratis ubiq hac in parte subiicit. Ad petendum instandum aliorumq partis Emissa et contenta Interessi premiter tenendo et exequendo vel eius successores in primo Curiarum Terminorum tangendo personaliter stare Juri parere ac rudere benebitur. Primum Terminum vel eius alium vel exinde subsequendo dilatando Euictionem Gnosi petendo Juris motibus eamque prosequendo Reiectionis negotio Interessato et in genere Omnibus Juris remedijs et defensis pro eundem sed Interessum Gnosi obtinendis obtinendo illos contendo solutis Vadijs gustrein ipsum fuente subiicit ipsumque successores bona sua omnia Mijando et obligando.

Feria Tertia ante Festum Sancta Agnetis Virginis et Martyris proxima Anno Dni Millesimo Sexcentesimo Quinquagesimo Secundo

Giedzinski Krogulseckiemu Obligat.

Coram Officio et Actis prosed Castri Capitanei Zdzarouiensis nobis Conparens Gnosus Casparus Giedzinski Stolnicz Sacre Regie Mattis bonorum Gnosi Wolfgangi Krogulsecki Stolnicz Sacre Regie Mattis bonorum Gnosi Wolfgangi Krogulsecki et eius altricem bene mentem et corpore sane pro completo omisso et Jurisdictione propria pro habita Deoq deuo in se succedes ac bona sua ubiq quoad Actum hunc attinet bene vsque asumpta pelam publice liberey recognit Quia ille Gnosus Casparus Giedzinski ex vna et Gnosus Joannes Krogulsecki et eius posteros bona sua omnia et hereditas villa Gnosa Joanni Krogulsecki et eius posteris bona sua omnia et hereditas villam Starkowa in Vadio Zdzar Terra Dobrinensi Districtu consistentem cum omnibus suis vtilitatibus et pertinentijs vniuersis ad eandem villam Starkowa spectantibus et pertinentibus ab antiquo et de iure et consuetudine Regni Polonie et Terre Dobrinensis ac Districtus eiusdem hactenus per ipsum Gnosum Joannem Krogulsecki et suos antecessores bona hereditaria et pro bonis hereditarijs habitis et possessis ac de presenti per ipsum Gnosum Joannem Krogulsecki et suos successores bona hereditaria et pro bonis hereditarijs habendis et possidend

Apud Cracoviam in Maiori in anno Dñi Millesimo Sexcentesimo Quinquagesimo Tertio prõe Decembr. et in depend. prõrum exemptionis ac diuersis recessibus coram Mag.co Castrensi Leopoliensi vel his vacantibus Generalibus Castrensibus Dobrzinien. personaliter existentes de Mandato ad Mandata Regni et Seym. Sacr. dis Sexc. cohãne et immediate requisitis pro ad exemptionis et diuersandi Gratis interpraesentiarum tenend. habend. possidend. et in suos vsus conuertend. infrascripti obligati et inuadiati Agros quidam bona Gentilitia obligata Insãty Gnõsus Regnõ nomine obligationis sue et eius posteris liberam Intrandi et actualem possessionem per Matheum Regni Cantorem et Nobilem dum Generalibus arendatorem assignand. dare et admittere debere et admittant per se Successores ac subordinatos quoscunq. personas non impedire nec in personis dictorum bonorum quorumcunq. modo inturbare imõ ab omnibus onerib. Iuribus debitis Vinculis Inscriptionibus quibuscunq. prioribus et posterioribus citandis detalitandis Reformandis Adiudicandis ac alteri cuicunq. titulo Iuris praetextu impedimentis iudicijs quouis modo Gratis beneficijs eund. Gnõsum et singulares personas Status earum ac Conditionem cuiuscunq. existend. quand. Obligationis suum et eius Successor. inuadat. hac obligatione in omni Iudicio et officio Regni hinc dependente cuiuscunq. et alibicunq. bonum pro sua semper munde et libera redder. facereq. secum Successãty de bonis sibi in scriptis et obligat. Nihilominus Insãty Gnõsus Regnõ nomine Gnõsi Krzyzelecki et eius posteris Ruinationem Sex Septimanar. post expirationem bonorum eorund. Gnõ ad Sex Millaria de Gratis bonis res et bona supellectilem domestic. eorund. cum subditis subditor. ac Vsufructu dict. bonorum concedit eandem non Gnõsedit Datq. etiam et concedit nomine Regnõ praedicto obligationis suo et eius posteris plenariam et omimodam facultatem Gnõsum Gratam obligationem ex his Actis Gnõsi authen. desumptam ad Acta quibuscunq. authen. Regni Dñi perpetuitatis habentia quandocunq. deferri et in sui absentia transferendi et transportand. Cui Transportationi ad Gnõsum Regnõ non contradicat imo pro rato et grato eam se cum suis posteris habiturum Scripsit subscribit. Acta sub Vadis Oct. Millium flored. soluend. in Castro contradictor. Transportation. Insinuationis Gnõsi aut Gnõsitatis cuiuscunq. in casu Insolutionis expressis ad soluend. succumbend. Pro quo quidem Vadio et Conditione qualibet non completa completa Insãty Gnõsus Regnõ cum Successãty Iure Conuenty foro competenti ac supra renunciando coram Gnõsi Dobrzinien. siue Haliciensi Castrensi Capitaneo officiis quibuscunq. cum Successãty ac bonis suis gratis obligat. hac in parte subiecit submisit et ipsamet Insãty obligationis sui et eius Successores in primis Gnõsos Dños tanquam pro re nata stare iuri parere ac melius tenebitur Omnia Fernand

vbi et alibi vbi exinde subsequend. dilationi Euasioni Gnõsitati Iuris motionis cuiuscunq. Reipublicae negotijs Interregnis et in genere Diuersis Iuris medijs et defensis non euadendo ad Instantiã Gnõsi obligationis onerib. illis contentis ac Conditionibus quibuscunq. quouis Gratis Statu Vadijs soluendis facere se Successores bonaq. sua ea obligand. et inuad. Nulla Terrestri prorogatione in contrarium Assumpte.

Giedzinski et Krzyzelecki Reborant.

Coram Officio et Actis praefati Castri Capitanei Dobrzinien. Actis Cancellariae Gnõsi Constantini Gnõdzinski Actuarij Suorq. Regiis Actibus munus deputati Wenceslao et alijs ex peritiores Notarijs ab ea ex parte Krzyzelecki parcendo eberm mentibus et copijs sari fore consentiendo saepe ex Gnõsi Dobrzinien. propinquis habitis possessionibus Vero ijs se Successores ac bona sua ea quoad Acta huiusmodi resp. tenenda et sumpta palam publice liberaq. recognouerunt et quilibet illorum seorsum et singulis vices gerentium Quia illi Interessan certam rem quemcunq. tenuerunt vel interesse recognouerunt

vela Italicen Castren Capitan Offeys quilz se cum sucurby de bonis suis gatt
alby hac in parte subrogat Stat primam instantiam alterij partis Emisse et
contenta Interesse teneri et exequi vel eij posterorum is primo Citationis
Termino tanquam peremptorio stare jus parere ac rudere tenebitz Primum Termi
vij et alior ocij evinde subsequed debitor Executor Gesord statutes Juris
motord eamay prosequitor Regnabit negotijs Interregno et in genere Omnium
alij Juris remedijs et defensis non euadeat sed Jesord Execd roborator
oibusq illij contentis Statutis Ordinibus pareis omnes plenit satisfacere se subscrib
bonag suar rum obligando Nulla Cessatio Gesord in Emissis obstante

Giedzinski et Lugewski Reberant.

Coram Officio et Actis prosen Castren Capitan Pdicten personaliter
Comparentes Gnosus Constantinus Giedzinski Studioz Sacre Regie Matis ab Una
et Joannes Casimirus Lugewski parte ab altera mediate et corporaliter sanis sensu
compotes omisso ex Juris dicte proprio motu habita Gesord Deo in se suscepto ac
bona sua oia quoad ipsum hunc altinet temporale absentate palam publice
liberq recognor ex quibus omnia sua in interesse recipit Quia ille et
quilz Ipsum Gnosum Lugewski sua ex Gnosa Mariana Zielecka Conthij
sua thoro per cuig rati habitione caute ac se in forma Juris quam plenissima
insendis nor Interessum certam cum paragrapho vone gratuacuy tenor et
Conditionis in cad expressad de actis et Data illius Pdicten Jesseruat
dni actum Cartea immediate seqded inter se Recognit et Gnosus Constans
Lugewska constituta, manibus ad Dnicas subscrid ex sigillatum Gnosi
Quinquedum Florend polond formatum in alby Cordinod puretis clausulis
articulis Gradui necessarijs Guarantigij gatt Universis Ita is tytis quam in qua-
uis miniam yteig parte Dar cum Inuentario eiusd roborare confirmare exa-
cticare eandem tenere complere exequi ac inuiolabiliter observare bona
sucurby de bonis alby insenbare ex obligare Alby sub Pdicti Quinquedum
Florend polond sor partes Interessa Pdicta et contenta eig non tenere nec eius
posteros pars eam exequendi vel sucurby ipso ad soluend Gesord sucurendi,
Preterea Gnosus Constans Lugewski recognit Gnosa Giedzinski et eig pos
steris mediate Contra suam ad approbandi Contra Jesseruen roborationis vel
similes in forma Juris requisitas ad Acta quidem authen Regni istius decer-
nun Sen testimoniales statuere, ab eig in Emissa exequendis assistere se
cum sucurby de bonis suis gatt alby insenbis ex subscriptis. Debeburg
etiam ex tenebuntur mediate. Recognit seq ex sure sucurdi in ex super
bonis suis gatt alby insenbant ex obligant Jesseruen Execd roborationis

ex his Actis presen authen de quarto ad Acta quidem authen Regni
Dni personalitatis habentia quandocuq voluerint sue cuiuscta sue Domina
transferre ex transportare suig personalibz Recognited agnoscare Alg sub
Pdicti Quinquedum florend polond in casu contradictord Transgressorum Juris
Gatis nec Conditionis cuiuscis in cad Interessa expressat ad soluend sucurendi.
Ex quo quidd Pdicti modo Emissa sucumbito Condemnej qualibet Interessata
ng existita non completa completi pars Dna Emissa ex contenta Interessa non
teneret cum suis posteris Jure communi foro competend se cuncta remanent
coram presen Pdicten vel Italicen Castren Capitan Officij quibus
se cum sucumbz de bonis suis gatt alby hac in parte subrogat Stat primam
instantiam alterij partis Emisse ex contenta Interessa teneri ex exequi vel
eij posterorum in primo Citationis Termino tanquam peremptorio stare jus parere ac
rudere tenebitur Primum Termino vij ex alior ocij evinde subsequend debitor
Executor Gesord statutes Juris motord eamay prosequitor Regnabit negotijs
Interregno ex in genere Omnium Juris remedijs ex defensis non euadet sed
Jesseruit Gesord roborand oibusq illij contentis Statutis Ordinibus pareis omnes
suam Satisfacere se subscribere bonag suar rum obligand Nulla Cessatio Gesord
in Emissis obstante.

Giedzinski Lugewskiem et Erzeskim Debet.

Coram Officio et Actis presen Castren Capitan Pdicten personaliter
Comparentes Gnosus Constantinus Giedzinski Studioz Sacre Regie Matis ab Una:
et Gnosus Dauid Woroticz ex alior ex pretend Debitor mediate ex corporaliter sanis
sensu compotes omisso ex Juris dicte proprio motu habita Gesord Deo in se suscepto
ac bona sua oia quoad ipsum hunc altinet temporale absentate palam publice
liberq recognor. Quia ille Gnosus Joannj Lugewski ex Mariannd Zielec:
Alex Corinquibz nec non Paulo Stand ex Agnethi Zielecken olim Gnosk Matthias
Zielecki cum olim Gnosa Dorothea Lugewska progenitis ille ex filiabz
communj posteris Summam Trium Millium florend polond veri ex liquidi debiti
seu mutuati pecunia tenetur ex debet Quam Summam Gnosus Recognoscens
vel eij posteri Statim Creditoribz suis pro Pena Secunda non Septima sacrata
Agnethis Orzeskis ex Illustris in anno Domini Millesimo Sexcentesimo Quinque-
gesimo Secundo proxime Venturo coram Acta Castren Leopolien vel his Variatibz
coram Castren Italicen recte soluere ex in effectu reponere reponi vel non
effugiendo nec modo quouis aveniendo se cum sucumbz de bonis suis gatt
alby insenbis ex obligat Alg sub Pdicti Termi Millium florend polond in casu
non Solutionis Summe specificate debite pro tempore ex loco in eadem Interessa
expressis

exprosser ad soluend succumbendo. Dat. etiam ex consilio Gedicty Quosius Reugno Grodzitz Creditori suis plenariam ex animo ad facultatem Insuper Intendebitorem ex Actis prosed authed defunctam ad Act quosius authed Regni Dim perpetuitatis habeatis quandocunq; Debitorem etiam in sui absentia transferred ex transportand Cui Transportationi ipd Reugno non contradicet imo pro rato et grato eam se cum suis rebus in futurum submittit Sub reversus ex speciali Gadis alias Dnum Millum Flored palond in Casu Contradictoni Transportationi Insuper Sed ad soluend succumbend Pro quibus quid Valeat modo Gnosus ad soluend succumbit aut Dno eorum Summam ipsa essentiali non soluta soluenda neq; Quosius Reugnus cum suis rebus Jure Conuent foro competenti ea supra renunciando coram Sed Dnis ried vel etiam Italicied Castred Capitan Officy quibus se cum suis omnibus de bonis suis quib; vbiq; hac in parte subiecit Ad primam instantiam Creditorum suorum eorum personam in primis Castred Terrino tanquam sufficiens stare iuri parere ac vndiq; facultatem primum Terminum vti et alios ord exinde subsequend dilatand Quosius Gedzinski Actoris. Juris motiond causam prosequend Rebus suis negotiis Intendendis ea in genere Quosius Juris remedia ea defensas non euidendo sed Insuper Sed debitores citandi illig contentis soluendi Gadis gratiam qua fieri satisfacere se suosq; bonis sua ea obligando et onerando Nulla Terrestri reru Generis in Comitiis obstante.

Krogulecki Giedzinskiemu Debet.

Coram Officio ex Actis prosed Castred Capitan Dnis ried personaliter Comparens Gnosius Joannes Krogulecki mente et corpore sanus bene Competed omisso et Juris debite prouide constituta Sed Deo in se suis: res ac bona sua ord quod Actum hunc attinet benevole assumpta? salua sibi libere reuocat. Quia ille Gnosius Paulus Giedzinski et et eius posteri Summam Duorum Millium Flored cum Decimis Regni debit seu naturaliter secundi tenebit ex debet Quam Summam Quosius Reugnus eidem Creditori suo vel illius succed huic ex ab actu Crastino pro Festo Secunda post Festum Sancte Agnetis Virginis Martyris in Anno Dni Millesimo Sexcentesimo Quinquagesimo Decimo pro Festo Actis Castred Leopolien vel his Diebus coram Castred Italicied realiter et in effectu reponere repositam non efficiendo nec modo quouis

arestare se cum suis bonis quib; ubi inscribi ex Mandat Jud sub Gadis Duorum Millium Flored palond in Casu non soluendi summa essentiali debit pro tempore et loco superius in eadem Inscriptione ex presso ad soluend succumbend. Dat. etiam ex consilio Gedicty Reugno Grodzitz Creditori suo plenariam facultatem et animo ad absolutam potestatem Insuper Intendebitorem ex Actis prosed authed defunctam ad Act quosius authed Regni Dim perpetuitatis habeat quandocunq; Debitorem etiam in sui absentia transferred ex transportand Cui Transportationi ipd Reugno non contradicet imo pro rato et grato eam se cum suis rebus in futurum submittit. Idq; sub simili et speciali Gadis alias Dnum Millum Flored palond in Casu Contradictoni Transportationi Insuper Sed ad soluend succumbend Pro quibus quid Valeat modo Gnosius ad soluend succumbit aut Dno eorum Summam ipsa essentiali non soluta soluenda neq; Reugno cum suis rebus Jure Conuent foro competenti ea supra renunciando coram prosed Insuper Jure Conuent foro competenti ea supra renunciando coram prosed Dnis ried sub etiam Italicied Castred Capitan Officy quibus se cum suis omnibus de bonis suis quib; vbiq; hac in parte subiecit Ad primam instantiam Creditorum suorum eorum personam in primis Castred Terrino tanquam sufficiens stare iuri parere ac vndiq; facultatem primum Terminum vti et alios ord exinde subsequend dilatand Quosius Gedzinski Actoris. Juris motiond causam prosequend Rebus suis negotiis Intendendis ea in genere Quosius Juris remedia ea defensas non euidendo sed Insuper Sed debitores citandi illig contentis soluendi Gadis gratiam qua fieri satisfacere se suosq; bonis sua ea obligando et onerando Nulla Terrestri reru Generis in Comitiis obstante.

Gnosus Giedzinski Quietatur.

Coram Officio ex Actis prosed Castred Capitan Dnis ried personaliter Comparens Gnosius Joannes Krogulecki mente et corpore sanus bene Competed omisso et Juris debite prouide constituta Sed Deo in se suis: res ac bona sua ord quod Actum hunc attinet benevole assumpta? salua sibi libere reuocat. Quia ille Gnosius Paulus Giedzinski et ejus posteri Summam Mille Flored palond Sibi Regnoq; eorum Actis Castred Capitan Italicied modo simplicis debiti inscripta Tum de ejusdem Insuper ob eadem Gnosi summa per solutionem quietus esse sit et libenter facit, Inscriptionemq; eandem Castred Italicied cassat et annihilat, sibi et suis successoribus perpetuum imponendo silentium. Reugnoq; ibid Gigore

1182.

Giedzinscÿ Quietantur.

Coram Officio et Actis presentj Castred Capitanj Dragouiensj personaliter
Comparens Gnâsus Joannes Zugowski tanq̃ mente et corpore sanq̃ bene
Compotes omisso et Juris dicte proprijs postpositis Gentilicijs in se suscepit
ac bona sua ordâ quoad Actum hunc attinet bonestè assumpta pulsa pubè
liberè renunciat Quia Mesus et Gnâsa Mariannâ Zielelska Conthoralis sua
legitimè pro cujus rati habitione caueat ac se in forma Juris quam plenissimè
insolidum obligat nec non Perillustres et Admodum Reuda Dnâ Georgium Giedzinski
Canonicum Leopolien et Wolbranen et Prepositum nec non Gnâsum Constantinum
Giedzinski Stolicum Sacræ Regiæ Mtis de Sanâ Dnâ Millium fratres
germanos ipsos Gnâsum Constantinum Giedzinski per absolutæ obligationis tit et Cautionis
ac ejus confusionis ad manus sui procuratoris realiter perfectionis quietat
exhibit et liberos facit eandemq̃ chirographum die quatuor decima in Villa Zuka
Anno Millesimo Sexcentesimo Quinquagesimo conscripti ac tum mox robora
ergo ad Acta Officij Civitatis Quinta in Capitulo Festi Sanctorum Simonis
et Judæ Apostolorum Anno Millesimo Sexcentesimo Quinquagesimo pro
Requisitis juribus cassat et annihilat perpetuo Insuper Gnâsus Cassus
Zugowski renunciat Gnâsis Giedzinskich mentatis Cautem suam ad ap.
probandi Cautionis Inscriptionis Quietationem vel similem in forma Juris requisitam
ad Acta quouis anthed Regni intra decursum duodecim septimanarum
statuendum ad ejus requisitionem exequendum effectue se cum Successoribus de bonis
suis quibuscunq̃ inscribit et obligat. Acta sub Gradu Dnarum Millium Horod
positorum in defectu statutorum Contrauenturum ad soluendum succumbendo.
Datum Civitatis die Mensis Januarij Regnante Gloriosissimo Perillustri et Admodum
Reuendo Domino Georgio Canonico Leopolien et Gnâsis Constantino Giedzinski
Sacræ Regiæ Mtis germanis plenariam facultatem ac omnimodam absolutam
postulatem Inscriptionem Juxta Quittationem ex Actis presentis anthed desumptam ad Acta quouis anthed Regni Dnâ per Secretarium habendi quando
cunq̃ voluerint coram Judice sui absentia transferendi et transportandi Quitransportationi ipsi Regnant non contradicet imo pro rato et grato carse cum
suis successoribus subscribit Acta sub simili et speciali Gradu
alias Dnarum Millium Horod positorum in Casu Contradictionis Transportationi Inscriptionis Juxta ad soluendum succumbendi. Pro quibus quidem
Gradu modo Gnâsus ad soluendum succumbit aut Dns coram Gnâsis non

1183.

non completis completi Supradicti Regnâ cum suis successoribus Juxta Consuetudinem
Juris completi ac supra renunciando coram presente Castred Capitanj Dragouiensj
Officij sui se cum successoribus et bonis suis quibuscunq̃ hac in parte subjicit
Actaq̃ prima Gloriosi Perillustris et Admodum Reuendi Dni Georgij Giedzinski
Canonici Leopolien et Gnâsi Constantini Giedzinski illorum successorum
instantiam servante rodere Primum Juramentum vi et alias ordinis existendi
subsequendi Actaq̃ Quæstiones Gravamina impedimenta legalitates motiua eorum
Juxtaquæstiones Rejectiones negotia Interregna et in genere Universi Juris
remedijs non exhibendo nec subterfugiendo imo eisdem in isto renunciando
Quietationis literas illis contra solutis Gradus gestis
quos fuerint perficere se successoribus bona sua ordâ obligando et onerando.

Idem Quietantur.

Coram Officio et Actis presentj Castred Capitanj Dragouiensj pro
Comparens Gnâsus Joannes Zugowski mente et corpore sanq̃ bene
Compotes omisso et Juris dicte proprijs postpositis Gentilicijs in se
Suscepit ac bona sua ordâ quoad Actum hunc attinet bonestè assumpta
pulsa pubè liberè renunciat Quia Mesus et Gnâsa Mariannâ Zielelska
Cautrix sua legitima pro cujus rati habitione caueat ac se in forma Juris
quam plenissimè insolidum obligat nec non Perillustres et Admodum Reuda Dnâ
Georgium Giedzinski Canonicum Leopolien Wolbranen Prepositum et Gnâsum
Constantinum Giedzinski Stolicum Sacræ Regiæ Mtis fratres germanos
de Intercisa certa inter se Renuntiantes et Cautem suam ac Gnâsis Gnâsi
Giedzinskich fratres germanos rotæ Arcubus Villæ Wisnicensis de alia et
data in Villa Zuka die Vigesima Octaua Februarij anno præ Ctto conscripti
subscripti sigillati et traditi Actis Castred hic nostri de Inscriptione Roborationis eiusdem Intercisæ curam Actis Castred
Italicied unicam recognita ob adimpletam Contractum et Stipulationem sibi
satisfactionis quietat emittit et liberos facit eandemq̃ Intercisam simul
cum Inscriptione eiusdem Roborationis cassat et annihilat perpetuo. Protestans
Gnâsus Regnâ recessurum Gnâsis Giedzinskich fratribus
nomine Gnâsus Regnâ Mariannam Zielelska Cautem suam legitimam
germanis mentatis Gnâsis Mariannam Zielelska Cautem suam legitimam
ad approbandum Cautem Inscriptionis Quietationem vel similem in forma Juris
ni requisitam ad Acta quouis anthed Regni intra decursum duodecim
septimanarum

1184

Jgnatianum statuere ab eis vt Omissa exequatur efficere se cum suis
conjugibus de bonis suis gratis obligauit et subiecit. Idq; sub Pœna
Mille Quingentor florenor solod in casu non stabiliendi Patris sui ad
soluendi succumbend. Datq; etiam et concedit Generalis Reuerendi Dñi
Gnesis Cisterciensis Fratribus germanis plenariam facultatem et
omnimodam absolutionem postulatam Jnsernien Jntra Quietationem ex
Actis prosequi authen desumptam ad Acta quouis authen Regni loci
perpetuitatis habend quandocunq; voluerint etiam in sui absentia trans
ferendi et transportandi Cui Transportationi Jnsernien Jdem ad Reue
rendi non contradicat imo pro rata et grata eam se cum suis posteris
suscepturi subiecit. Idq; sub simili et speciali Pœna alior Mille
Quingentor florenor solod in casu contradictionis Transportationis Jn
sernien Jdem ad soluendi succumbend. Pro quibus quidem Pœnis modo
Omisso ad soluendi succumbis Omissis non completis completi sequi
tur Reuerendi cum suis posteris Jure conuentu foro competendi ac supra
renunciando coram Jdem Castren Capitan Dñi Diœcesis officiali cui se cum
succumbis et bonis suis obligauit hac in parte subiecit Act primam Nomi
natorum Gnesnen Cisterciensis Ordinis succumbentium instantiam prosequi
relatoris Primum Testium. Scribatur ex suspensionis de verbo ad Dies assignat.

Lugowscy Coniuges Quietantur.

Coram Officiali et Actis prosequi Castren Capitan Dñi Diœcesis personaliter
Comparens Gnesnen Constantinus Cisterciensis Ordinis Theorici Regiis
Militiis sacre memorie ex composte exnti foro competendi omisso et Quinquidie
Juxtim postulauit Jdem coram se fieri ac breue sua ordi quandocunq; Actus
Juris exigunt breuiusq; absentie salum rubie liberiq; recepit Quia
Illustris ac Perillustris ac Amplis Dñi Dominus Georgius Cisterci
sis Canonicus Lenczicien Obtinarens ex Prouisis Fratris sui germani
Jn cuius vsu habitatione cauet ac se in forma Juris quam plenissima
insembit more Gnesnen Joannem Lugowski et Mariannam Dzielska
Coniuges de Interuisa certa inde se Renunciando et Fratrem Canonicum
Lenczicien Fratrem suum germanum ac Dominum Gnesnen Lugowskie
Coniuges more Agendi Villas Wirzchnia de actis et data illius in Villa

Zuk

1185

Zuka die Vigesima Octaua Februarij anno 1185 Ego conscr. subscrib
Jugillata ex Codice Mille Quingentorum florenor solod formata nec non
de Jnsertis eiusdem Interiisis Protocolis coram Actis Castren Capitali Stabiliend
Jnstantiam renouata ob indispositam Corporis eius et ab Etate Jgnatiani sibi satis
factionis quietat emittit et liberos facit eandemq; Jnterissam mihi cum
Protocolis eiusdem cassat et annihilat pro ipsis Protocolis Quietationis
Gnesnen Constantini Cisterciensis Ordinis Lugowskie Coniugibus recen.
sitam Perillustris ac Admodum Dñi Dominum Georgium Cisterciensis
Canonicum Lenczicien fratrem suum germanum ad approbandi prosecutam
Jnsernien Quietationem de similem in forma Juris recognoscend ad Acta
quouis authen Regni intra decursum duodecim septimanarum statuerc
ab eis vt Omissa exequatur efficere se cum Succumbis de bonis suis
gratis obligauit et subiecit. Sub Pœna Mille Quingentorum flo:
renor solod in casu non stabiliendi fratris sui germani ad soluendi succumbend.
Datq; etiam et concedit Dominatus Generalis Reuerendi Cisterciensis
Lugowskie Coniugibus plenariam facultatem et omnimodam absolutionem
postulatam Jnsernien Jntra Quietationem ex Actis Jdem authentice
desumptam ad Acta quouis authen Regni loci perpetuitatis ha:
bendi quandocunq; voluerint etiam in sui absentia transferendi et trans:
portandi Cui Transportationi Jnsernien Jdem idem Gnesnen Reuerendi non
contradicat imo pro rata et grata eam se cum suis posteris suscepturi
sibi subiecit et obligauit. Idq; sub simili et speciali Pœna alior
Mille Quingentor florenor solod in casu contradictionis Transportationis
Jnsernien Jdem ad soluendi succumbend. Pro quibus quidem Pœnis mo:
do Omisso ad soluendi succumbis Omissis non completis completi
sequitur Reuerendi Gnesnen suis cum posteris Jure Conuentus foro
competendi vt supra renunciando coram prosequi Castren Capitali Dña:
cesis officiali cui se cum succumbis et bonis suis gratis obligauit hac in
parte subiecit Act primam Nominatorum Lugowskich Coniugum
Mowany Succumbis instantiam prosequi relatoris. Primum Testi:
mon vt ex alior ordi exinde subsequend dilationi Succumbis ex:
ceptionis Juris motionis earum prosequutionis Reuerendi

nyego

1106.

nijoży z Interregno minorennitate Successorum et in genere Universor Juris remedijs et defensis non eundem sed Inscriptum Generis Quietationis omnibus illis contentis absolutis Vadijs gustris ejus fuerit satisfacere se suosq; bona sua omnia obligando et convadiando.

Generosus Giedzinski per Gnosum Krogulecki Quietatur.

Coram Officio et Actis presen Castren Capitan Dzierzovien personaliter Comparens Generosus Joannes Krogulecki salutem et corpore existens loco competen omisso et Jurisdone propria posthabita pro se suosq; successores ac bona sua generalit omnia quoad Actum hunc attinet benevole asumpta pulsa pubce liberej resignavit. Quia ille Generosum Constantinum Giedzinski Aulicum Sacre Regie Maiestatis de certa charta in castris sub Italicij situs in rem ipsi Resignantis conscripta manu eiusdem Gnosi Constantini Giedzinski Aulici Sacre Regie Actis subscripta, Vadijs Dusmen Millium Quingentorum et Quinquaginta florenos polonicales himeta Actis Castrensibz Capitanealibz Italicien roborata ob realem sibi iuxta eandem chartam prefatam satisfactionem et adimpletas Conditiones quietat emittit et liberum facit ei ardemq; chartam et eius Inscriptiones robovationem coram Actis Castrensibz Capitaneal Italicien resignitam cassat et annihilat sibi et suis successoribus perpetuum imponendo silentium. Hac sua personali Resignitione in prefatis omnibus et singulis mediante. !~

Giedzinski et Krogulecki mutuo sese Quietant. 1107

Coram Officio et Actis presen Castren Capitan Dzierzovien personaliter Comparentes Gnosi Constantinus Giedzinski Aulicus Sacre Regie Actis ad Bra et Joannes Krogulecki partibus ab altera sani mentibz et corpo. existen loco competen omisso et Jurisdone propria posthabita pro se suosq; successores ac bona sua quoad Actum hunc attinet benevole asumpta pulsa pubce liberej resignavit et quilibet illorum suo pro interesse resignat. Quia ille quidem Gnosus Giedzinski suo et Illustris ac Admodum Rdi Domini Georgij Giedzinski Canonici Leopolien fratris sui germani Vicarij illic et quidem Gnosus Krogulecki nomine Rdi Domini Georgij Giedzinski Canonici Leopolien fratris sui germani ad Acta Castrensia Capitanealia Italicien resignationem certa rone Arendae inserbit rone pro uno vel plurib annis mutuo et invicem de Interessa certa rone Arendae transmutandi Villa Starkowa, inter se Resignatos consentiat Actis Castren Capitan Italicien roborata et Vadijs Trium Millium et Ducentorum florenorum polonicalium firmata ob adimpletum Contractum et pactum sibi ab illis realem satisfactionem quietant emittunt et liberum faciunt. Intercessam eandem cum eius Roboratione cassant et annihilant perpetuo. Praterea Gnosus Gnosus Constantinus Giedzinski Gdlis Gnosi Joanni Krogulecki mentem Perfectionem ac Admodum Rdum Dominum Georgium Giedzinski Canonicum Leopolien fratrem suum germanum ad approbandam eandem Inscriptionem Quietationis vel similem in forma Juris Resignandam ad Acta quevis authen Regnie inra decursum duorum Septimanarum tenere ab eo vel Gnosis exequatur effectum se cum successibz de bonis sibi inscripti et scripturis sub Vadio Trium Millium et Ducentorum florenorum polonicalium in casu non stationis fratris sui germani ad solvendum succumbendi. Debebuntq; etiamet teneantur memti Resignatos seq; et suos successores in et super bonis suis gnd sibi inscriptis ea obligatione Inscriptionem Cartam Quietationis ad Acta quevis authen Regni vim perpetuitatis habentis quandocunq; solvendum sine contradictione transferre et transportare suisq; personalibz Resignatis approbare. Ille vel similem et specialem tenebit alicuius Trium Millium et Ducentorum florenorum polonicalium pro parte Inscripti Gnosi non transportandi vel cessionis pro parte eam transportandi vel successibz ejus ad solvendum succumbendi. Pro quibz quid vadijs modo Gnosus ad solvendum succumbendi. Pro quibz quid vadijs modo Gnosus ad solvendum succumbendi Gnosisq; non completis completum jus Gnosi et contenta Inscripti

Inſeruher non teneny cum ſuis oſtenſ. Jure Conuente loru competent
vt ſupra renunciando coram Gnoſ Caſtell Caſtrand Dnorum ord Officij
cuiſe cum ſuis ſuccoſiby et bonis ſuis gtis ubiq; hac in parte ſubmiſit
Ad primam inſtantiam alterij partis Comiſſa et contenta Inſeruiſ te-
neatis vel alig poſteroru nomine Dnam Terrum vt etatis
ord exinde ſubſequend dilation queſtion Gnord Actoy Suis motor
cauſay proſequtionib Reſcribat reſpectiue Interregnis et in genere omnib
alijs Juris remedijs non euadendo ſed Inſeruiſ Gnt Quietalis ordinj
illig contenti ſolutis Dnis juſtitij opus fuerit ſatisfacere ſe ſum-
mes bonay ſua ord obligando ac ſubmittendo.

Feria Sexta ante Feſtum Sancte Agnethis Virginis et Martyris proxima Anno Domini Millesimo Sexcentesimo Quinquagesimo Secundo

Dymidecka sorori sua Cedit.

Coram Officio et Actis preſen Caſtrj Caſtrand Dnorum ord perſonaliter
Comparuer Gnora Feliciana Staninſka olim Gnoſi Nicolai Staninſki
filia Gnoſi vero Procopy Dymidecki Conſorte ſua cum ejusd manifeſti
aſſa mente et cognone ſuay ſuay competend omiſſo et Juridice proprio
poſſeſſorio preſen vero in ſe ſuscepit ac bona ſua ord gravat Alienat hanc
alienet bereuſle aſſumpta palam publ liberey recognd Quia illa non
ex Gnoſorum Barbare Staninſka Gnoſi Adami Wilgoſzewski Conſ
ſuay ſororis vero ſuay germane Jan Staniſlai Bartholomei ex Alex
xandra olim Gnoſi Sebaſtiani Lunarſki cum Gnora olim Anna Stanis
ſka ſororis Recognoſcend germana procreatos filios et filias ſuppoſitos
olim Gnoſi Chriſtophori Staninski Ciuis Cracou pro quorum vti haberi
causa ac ex informa Juris quam pleniſſima inſtitue nomine Gnoſi Helend
de Stanin Gnoſi Mathiani Zabiellski Conſti olim ſororis vero Suſte
cognoſcend germane de omni ex integro Jure ſuo vtili Inſeruiſ ſal
ſtred Capitan Legnicien per Gnoſum Nicolaum Truchſelski Gladiferum
Terre Legnicien Gnoſo olim Chriſtophoro Staninski olim Gnoſi
Nicolai Staninski filio fratri vero ſui Recognoſcend germano ſuper
Summen Septemdecem Millium florend polon monte Capitalis debiti ſub
Acte Feriâ Secundâ ante Feſtum Sancti Valentini Martyris Anno
Domini Millesimo Sexcentesimo Quadragesimo Octauo exhibita facta et
recognita

recognita ſey Recognitend et Dnorum ord conſuetud ꝑ fatalem Gnoſam
Gratiã ſui diuerſum iuris diuini et naturali ſanctione concernend Tum
de ipſamet Summa Septemdecem Millium florend polon oriburg eiusd
Inſcriptionis ligamen ordio et nexibj ab Gſtam ſibi ea Gſate conſue-
tud nomine Comiſſoria totaliter ſatisfactum. Jam ex nunc et deſpecto in
perſonam Gnoſe Zabielska ſororis ſuay germane cedit et condeſcen-
dit ord et integrum Jus ſuum nomine Comiſſoria tranſfert tranſgredit
et tranſmittit ſteranq; et ex integro Deus et conſedent eid Generoſo
Ceſſionario ſororis ſuay germane ſteranam facultatem ꝓfatam Summam
a Gnoſo Nicolao Truchſelski Gladifero Terre Legnicien leuand et in
ſuos ſuosq; ſuccſſores generaliter ipſos liberi conuertend. Preterea
mentã Gnoſa Dymidecka ſtatut Gnoſi Zabielska et eius poſteris
recuſtan Gnoſam Barbaram Wilgoſzewska ſororem ſuam germanam
ſtãtem decuſum duodecem Septimanarum Gnoſo vero Gnoſor Staniſla
um et Bartholomeum Lunarſkis ſororinor ſuor poſtumis annor de-
bitis etatis attingent ac recuſtan Gnoſam Alexandrã Lunarſka
Ciuitatem poſtquam is matrimonium elocata vel in conubium ingreſſa
fuerit cum aſſã manu vel conſenſ eiusd Conſby ad aſſumendas eandem
Inſeruiem Ceſſionar vel ſimilem in forma Juris Recuſtan ad Acta quelibs
authoꝛ Regni ſtatuere ab eisq; vt Comiſſa exequantur ſphere ſe cum
ſuccoſiby de bonis ſuby inſcribit et ſubmittit Jdq; ſub Pacto Septem-
decem Millium florend polon in caſu non ſtatuendi Gſate ſororj ſuay ac
ſororinor ſuor ad ſoluend ſuccumbend. Datq; etiam ex conceſſis mentã
Recognit Gnoſam Ceſſionariã ſuã et eius poſteros plenariam et omni-
modã facultatem Inſeruiem Ceſſionar ex hac Acta preſen authen
tica exemplaria ad Acta quelibs authoꝛ Regni ſibi ſuisq; habend
exemplaria ad Acta quelibs authoꝛ Regni ſibi ſuisq; habend
quando cunq; voluerint coram in ſua abſentia tranſferend et tranſportandi
Cui tranſportationi eid Recognit non contradicent imo pro rato et grato
eam ſe cum ſuis poſteris ſuscepturos ſubmittit Jdq; ſub ſimili et ſpeciali
Pacto alias deſcendecem Millium florend polon in caſu contradictionis
Tranſportationi Inſeruis Gſtam ad ſoluend ſuccumbend Pro quibus
quid Pactis aut bono ejusd non completo complend mentã Recognit
cum ſuis poſteris Jure conuente foro competend vt ſupra renunciando
coram Caſtrj Caſtrand Italicien Officio cuiſe cum ſuis poſteris
de bonis ſuis gtis ubiq; hac in parte ſubmittit et ſubijcit. Ad

1190

Jnstantiam Generosi Cleonardi sub illius postcommunis in primo Citatoris Terrae Tarnouiensis peremptorio stare iuri parere ac videre terminari Dnum Terraeum vti et alios ocs exinde subsequendi dilatoris Euasoris prae-tensis fatalys Juris motivis eumdem prosequentis Reipubcae negotijs Interregni et in genere Communis Juris remedijs et defensis non euadendi Sed Jnstrandi Jure Cessionario debitoris illius contentis Solutis Vadijs gustoris quae fuerit satisfacere se fecisse bona sua ora obligand et onerand. Acta sunt personaliter Requisitorio in Commissis mediante.

Zabieński Wilgostowskiem Debet.

Coram Officio et Actis prosen Castren Capitan Leopoliens personaliter Comparens Generosus Martinus Zabieński mente et corpore sanus sobrius Competens omisso et Juridico more proprio postulabit Generosum Dnum Jacobum Wilgostowski filium suum ac bona sua ora quae Actis huius altinet bercusle expuncta sub pubre libereq recognit Quia ille suo et Generosi Stefani de Stanin olim Generosi Nicolai Stanowski filii olim Dni Generosi Christophori Stanowski Sororis germani Conscii Dni sub Cracouia pro cuius vsu habitatione eundi ac se in forma Juris quam plenissima inscribit nec Generosi Barbarae Stanisłae Generosi Stefani Wilgostowski Felicianae Stanisłae Generosi Procopy Dymidecki Conscij Cracouiensis sororis Conscii sui Requisitor germanae Tum Stanislaus Bartholomaeus et Alexander olim Generosi Sebastiani Lunarecki cum Generosa olim Anna Stanowska sororibus Conscii sui Requisitor germanis patruelis filiis et filijs Cracouiensis Generosi Christophori Stanisłaski Successoribus et eorum assistentia Summam Trium Millium Florenorum polonicalium certi et liquidi debiti seu mutui ad petendi tenebris ex debet Quam Summam Generosus Requisitus eidem Creditoribus suis hinc et ab actis Gratis pro Feria Secunda post Festum Sanctorum Trium Regum in Anno Domini Millesimo Sexcentesimo Quinquagesimo Tertio coram Actis Castren Capitan Leopoliens recognouit soluere et in effectu respondere repromittendo non effugiendo bona sua mobilia quae vbicunque arrestare se cum Successoribus de bonis suis quibuscunq obligationis hic et obligat Sub Vadijs Trium Millium florenorum polonicalium in casu non solutionis Summae essentialis debiti ad soluendi succumbendi. Praeterea mentis Requisitor Generosus Generosi Wilgostowski Dymidecka et Lunarecki eorum Cracouiensis Successoribus receptum Generosum Conscium suum ad approbandi Gratiam Jnstrumenti debitoreum declarationem in forma Juris requisitum ad Acta quaeuis authentici Requisitorio

1191

intra decursum sex septimanarum stituere ab eay vt Commissa compara-tur efficere se cum Successoribus de bonis suis quibuscunq obligationis hic et submittit Idq sub simili vadio aliorum Trium Millium florenorum polonicalium in defectu stipulatorio ad approbandi Gratiam Instrumenti Contractus sui ab solu-endi succumbendi Debitoriam ex Generosi Generosus Wilgostowski Dymidecka et Lunarecki eorum Requisitorio plenariam et omnimodam facultatem Jnstrumenti Creatam debitoreum ex hisce Actis authentici desumptam ad Acta quaeuis authentici Requisitorio parte citata habendi quandocunq voluerint etiam in sui absentia transferendi et transportandi Cui transportationi ob Requisitorio non contradicet imo pro-rato et grato eam se cum suis posteris suscepturo submittit Idq sub vadijs et pignoribus Trium Millium florenorum polonicalium in casu contra-ventionis et secus Vadijs Trium Millium florenorum polonicalium in casu contra-dictionis Transportationis Jnstrumenti Creditoris ad soluendi succumbendi Debitoriis Vadijs aut bona ipsa Summam essentialis non soluta soluendi et pro-hibitis non completis compleni mentis Requisitorio cum suis Successoribus Jure Com-uenti foro competenti vt supra renunciando coram Castren Capitan Italicien Officio ut se cum Successoribus de bonis suis quibuscunq obligationis hic et submittit. Ad primam instantiam Generosi Creditoris Suos eorum posteros in primo Citatoris Terrae Tarnouiensis peremptorio stare iuri parere ac videre terminari Dnum Terraeum vti et alios ocs exinde subsequendi dilatoris Euasoris Jnstrumenti fatalys Juris motivis eumdem prosequentis Reipubcae negotijs Interregni et in genere Communis Juris remedijs et defensis non euadendi Sed Jnstrandi Generosi Creditoris debitoreum eiusq illius contentis gustoris qui fuerit Solutis Vadijs Satisfacere se fecisse bona sua ora obligand et onerand.

Wilgostowski Scriptum Roborat.

Coram Officio et Actis prosen Castren Capitan Leopoliens personaliter Comparens Generosus Alexander Wilgostowski Generosi Stefani Wilgostowski filij mente et corpore sanus sobrius competens omisso et Juridico more proprio postulabit Generosum Dnum Jacobum Wilgostowski filium suum ac bona sua ora quae Actis huius altinet bercusle expuncta pubre libereq recognit Quia ille eorum Scriptum de dato et data illius hic Leopoliens die in acta contenta in rem et personam Generosi Sebastiani Sa-turdicensis Generosi Procopy Dymidecki Conscii Cracouiensis manu sua propria subscriptum Vadijs Trium Millium florenorum polonicalium in casu contra-ventionis et secus Vadijs Trium Millium florenorum polonicalium in casu contra-dictionis Transportationis Jnstrumenti Creditoris praefatis clausulis et cognitionibus in per-omnibus in Actis Creditoris praefati clausulis et cognitionibus in per-omnibus eiusd Generosi Dymidecka roborat confirmat approbat et

vadijs cat eundem tam in tots quam in quauis minima parte tenere et inuiolabiliter obseruare se cum Successoribus de bonis ordy insendit et obligat Ipsy sub Vadio Trium Millium florenorum polon in Casu contrauentionis Inserui Grecki roborationis ac Pacto seruato Conditionj in eod expressis ad soluendum cuem et succumbendum Datis etiam mentis Reuyntis eidem Gnosti Dymidecka et eius posteris plenariam et omnimodam facultatem Inserendi Literas roborationis ex hisce Actis emittendi Deputatum ad Acta quosuis authores Regni diu perpetuitatis habendi quandocunq voluerint etiam in sui absentia transferendi et transportandi Cui Transportationi ipsi Reuyntes non contradicent imo pro rato et grato eam se cum suis posteris suscepturos submittit Sub similj et speciali Vadio alterius Trium Millium florenorum polon in casu contradictionis Transportationis Inserendis Literis ad soluendum succumbendi. Pro quo quidem Vadio seu Vadijs Comissio ordy non completo completendi mentis Reuyntis cum successu temporis eosdem vti supra renunciando coram Castrensi Capitanei Italicied officio cui se cum Successoribus de bonis suis quibuscunq hac in parte subjecit Ad primam instantiam mentis Gnosti Dymidecka eiusdq Successoribus in primo Citationis termino tayuna peremptoria stare jus parere ac vadem terebitur Primam Termino vti et alias ordinarie subsequendi dilationi Exacto prodicendi fatalys Juris motisq causam prosequendi Rejudicandi negotij Interregno et in genere Quibuscunq Juris remedijs et defensis renunciando Sed Inserendi Grecki Roborationis ordinem illis contentis soluendi Vadijs quibuscunq ordinem fuerit satisfaciendi se Successores bonaq sua omnia obligando et onerando.

Zabiellscy Coniuges Quietantur.

Coram Officio et Actis praesentibus Castrensibus Capitaneatus Zdunscouiensis personaliter Comparentes Gnosia Helisabetha Stanińska Gnosi Procopy Dymidecki Consors olim cum eiusdem mariti sui adhuc sana mente et corpore existens omisso et Jurisdictione propria postposita prosedendo vti se fecerunt ac bona sua ordinando quem hunc modum altaret benemerite assumpta palam publice liberey renuntiando Quia illa Generosum Martinum Zabielski et Helenam Stanińską Coniuges de ordinis Consilij et Authoritate Literis perLiteris processibus quibuscunq in causis Judicijs obtentis Tum de Reformatorijs Gnosti olim

Helisabethi Gawińyska per olim Gnosum Nicolaum Staniński matris suum parentes Dotis Reuyntis in bonis Opatowskich Mantyrowskich et alijs ex pertinentijs coram quibuscunq Actis inscripta et recognita ob quam Sibi quoad interesse suum recte satisfactionis quietat emittit et liberos facit Sibi et suis Successoribus perpetuum temporandis stipulatus

Zabiellski et Dymidecka Roborant

Coram Officio et Actis praesentibus Castrensibus Capitaneatus Zdunscouiensis personaliter. Comparentes Gnosi Martinus Zabielski ab una et Felicianna Staniska Gnosi Procopy Dymidecki Consors olim Gnosi Zabielski relicta parte Gnosta vero Dymidecka cum Gnosi marito sui vti Tutrice Curatore authore et Gnosa vero Dymidecka cum Gnosi marito sui vti Tutrice Curatore authore et Gnosa vari mentis et corporis existens omisso et Jurisdictione Gnosia vari mentis et corporis existens omisso et Jurisdictione propria postposita prosedendo vti se fecerunt ac bona sua ordinando quem hunc modum altaret benemerite assumpta palam publice liberey renuntiando Quia illi et quilibet illorum suo pro interesse renuntiando Quia illi et quilibet Gnosty Castrensi Zabielski et Gnosti Helend Staninska Consorti sub olim Gnosta vero Gnoski vus et Gnosti Helend Staninska Consorti sub olim Gnosta vero Gnoski Dymidecka suo et Gnosum Barbarae Staninska Gnosi Adami Wilgatowski Consorti olim sororis vero sed germanae, Tum Stanisłai Bartholomei et Alexandrae olim Gnosi Sebestiani Kuzanskich cum Gnosta olim Anna Staninska Sorore sui Reuyntis germana pro creatos filios et filias Successuros olim Gnosi Christophori Staninski olim pro quorum rati habitione cauet ac se in forma Juris quam plenissima insendit ordy Interessati certam rone certamq rem et quandoquidem in eadem contentarum de acta et data illius in Dobla Swoszkich die Quinta Mensis January anno Gnosti 1670 Reuyntes conscriptam manibz Gnosti et quisq Martini Zabielski suo et Consortis sui olim Gnosti vero Procopy Dimidecki Consortis sui, ordy subscripti Vadijs Trium Millium florenorum polon primatam in ordy Confederationis punctis clausulis articulis Vadijs nexibz Ligamentis quo Universis roborant approbant confirmant et ratificant eandem tam in tots quam in quauis eius minima parte tenere complere exequi et inuiolabiliter obseruare se cum Successoribus de bonis ordy insendunt et obligant Ipsy sub Vadio Trium Millium florenorum polon per contentas Interessatas Gnosta ea contenta eius non tenentes sue eius posteros partim cum exequendi vel succumbendi vis ad soluendum succumbendi. Praeterea Gnosti Reuyntes et quisq Gnosty Gnosti Zabielski Gnosam Helenam Staninska Consortem suam olim, Gnosta vero Dymidecki Generosum Barbaram Wilgatowska Sororem sui Reuyntis germanam Tum Stanisłaum Bartholomeum et Alexandram Kuzanskie fratres suos Gnosty quisq Zabiel

Thobelska et Wilgochowska inter decursum duodecim septimanarum Gnosb
Dem Stanislaum et Bartholomeum Lunarskie mitorem postquam amor
limd alterius altigerine mentem dero Alexandram Lunarskie Virginem
post quam in matrimonium electa vel Consbium ingressa fuerit cum
ista mariti vel superiori eiusdem Consby ad Acta quouis authen Regni
Statuery ab eisq ea Comissa exequendum efficere secum sucessoribus
de bonis suis ubi in scribunt et subastinent Idq sub simili Vadio
Trium Millium florend polond in defectu statuterunt ad soluendum succumbed.
Debeburtq etiam et tenebuntur premiti Reugnes seq et sucessores in
et super bonis suis quod ubi inscribunt et obligant Insertam Gratam
Roborationem ex Actis gradum authen decumptam ad Acta quouis
authentica Regni din perpetuitatis habend quandocunq Contigerint sive
coniunctim sive divisim transferre et transportare Suisq personalibus
Reugnitibus agnoscere Idq sub simili et speciali Vadio alterius Trium
Millium florend polond per partem Insertam Gratam non transportatam
sive eiq posteros pacta eam transportand vel sucessibus sui ad soluend
sucumbend. Pro quibus quidem Vadijs modo Comisso succubitis condonacq
aliqua Interessi oppositio non completa completa pars vna Comissa et
contenta Interessed non teneat cum suis sustinis Jure competenti
competenti via supra renunciando coram Actis Capitan Halicien Offo
cui se cum sucessibus et bonis suis quod ubi hac in parte subjicit
Ad primam instantiam alterq partis Comissa et contenta Interessed fin:
liter tenendis et exequendis vel eiq posteros in primo citationis
Termo tanquam peremptorio stare iuri parere ac valere tenebitur Primum
Terminum vel ex alios ex eade subsequend dilatand Quasiq Gnosb
Fatalys Juris methodo earung prosequutionis Reiudicata negotia Interrogo
et in genere Universis Juris remedijs et defensis non euadendo
per Insertam Gratam Roborationem eiusdem illiq contenta solutis Vadijs
quotiens quer fuerit satisfacere se sucessores suas vita obligando
et onerando, Nulla Testimonia Juramento in Comissis obstante.

Feria Tertia post Festum Sanctæ Agnethis Virginis et Martyris proxa Anno Dñi Millmo Sexcentmo Quinquagmo Secundo.

Klonskie Coniuges Quietantur.

Coram Officio et Actis prasen Castren Capitan Halicien Offo comparu

Comparerunt Gnosi Joannes Borowski et Marianna Carnecka Coniuges
Gnosi mariti vestri per se Consores Dero cum eiusq mariti sui vti Tutoris Cu:
ijusq authe et assa sui meritis et corporibus exatis foro competenti
omisso et Jurisdicti propria post habita Gnosi Dem in se sucessores ac bona
sua vita quod actum hujus altinet benevole assumpta palam publice liberaq
resignant et quilibet illorum suo pro interesse recipiunt Quia illi Gnosi
resignata ea quilibet illorum suo pro interesse recipiunt Quia illi Gnosi
Marcum Klonski et Zophiam Wyszkowska Coniuges limos de Interessa
certa in se Resignatos ab vna et Gnosis Gnosis Klonskie Coniuges
ab altera parte de acto et data illius Feria Tertia post festum Sancti
Bartholomei Apostoli exte Citta anno exte Cotto huic Vadiorum et consen
maribus ab vtriusq subscripta Vadiorum florend polond firmata Tem
de Insertione eiusd Interessi Roborationis ob adimpletum Contractum et satis
factionem sibi inde Gnosis realiter Gratam quietant exhibitam et liberam
facientes Insertam eandem roborationem cum Interessa Capita existant et
annihilant sibi et suis sucessibus perpetuum imponendo silentium

Klodnicki et Daszkowscy Roborant

Coram Officio et Actis prasen Castren Capitan Halicien Offo personali
Comparentes Alexius Joannes Klodnicki ab vna et Samuel Daszkowski
ac Catherina Kozubowska Coniuges limi ab altera partibus ejusq quidem
Klodnicki et Daszkowski vti Resignatis Gnosis Dero Daszkowska cum pri:
dicti mariti sui vti Tutoris Coniugis authe et assa sui meritis Ea vor:
sionis foro competenti omisso et Jurisdicti propria non habita Gnosi
Dem in se sucessores ac bona sua vita quod actum hac altinet benevole assumi
ta palam publice liberaq resignant et quilibet illorum suo pro interesse
recipiunt Quia illi scripta certa non quae nec cunq rem ea Conditionum
in eod contenta de acto et data illius die horaq in acto contenta hic
Vadiorum inter se Resignatis consentiunt, maribus Resignatum subscripsere
Vadiorum Quadraginta florend polond promisit, in quo Conditionis sunctis
clausulis articulis Vadiorum exibus ligamentis gato Consensu roborant
confirmant et ratificant, eundemq tam in toto quam in quouis
minima parte tenere complere exequi et inviolabiliter observare se cum
sucessibus de bonis eiusq insertum et obligant sub Vadiorum Quadragin:
ta florend polond per partem scripta Gratam et contenta eiq non te:
nenten Quie eiq posteros pacta cum exequenti vel sucessibus ipsorq
ad soluend sucumbend. Debeburtq etiam et tenebuntur premiti Resignas:
centi seq et suos sucessores in et super bonis suis quod ubi inscribunt
et obligant Insertam Gratam Roborationem ex Actis Gradum authenticam
desumptam ad Acta quouis authen Regni din perpetuitatis habendam quam

quandocunq; vsquenit sive continetur sive divisim transferre et transportare
re suis personalibz Reingnitionibz assistere, Ita sub simili et spe-
ciali Datis alior Quadraginta flotenor solor per partes Inscriptam
Ortam non transportand sive eis posterisq; suis eam transportat vel
sumsibz in ad vsum eorq; succumbend. Pro quibz quid Vadys modo pre-
misso succubis condonq; qualibet scripta appposita non completa completa
pari Una Cassa et contenta scripti non teneant cum suis bonis. Jure
communi foro competend renuncian coram Gried Castred Capitali
Dzierzowien Officio cui se eam successibz et bonis suis quib cibz hac
in parte subjicit stat primam instantia alterq; partis Cassa et con-
tenta scripti sumptibz teneat et exequend vel eis restituend in primis scho-
ribz Verum tanquam verumpsis stare iuri parat ac rendere teneatur.
Primum Servitud vti et alior ois exinde subsequed dilationis Quasion
Gravam fatalyor Juris motion earumq; irrequisitor Reingnibz aequis
Interregno et in genere Vniversis Juris remedys et defensis non exclusis
sed Jo[illegible] Gnis nouabnid ordinq; illis contentis Statuis Decretis
ordinibz quibz Regni sue scientiae se succurrit bonq; sua ordinand et ordinand.

Commilitones G. Firley Quietantr.

Coram Officio ex Altri prefati Castren Capitali Dzierzowien sibi
Comparens, Honorus Joannes Kornicki Jang monte ex corpore exnt
Jure competend omisso et Juris dono arginia postabita Gried Dei
ita se succurrit ac bona sua ord quod Actum haec tenus
assumpta solam subri liberq; reingnat. Quia ille Gnosior Stanislaus
Olesnicki Dei Lothmagistrum, Stermarsworki Kamienski et Kzelcow:
worki Gnosi Stanislai Firley de Dobrowica Succamerary Lublinen Roth:
Magistri Sacrae Regiae Mtis Commilitonor de Curia et Affine pare
Reingnitend recepitis Gnosior Olesnicki Stermarsworki Kamienski et
Kzelcowski alios in eod processu ac protestatione expressis ra-
tione per eosdq; sui Reingnitis in Villa Cieglice sub Jeziorn militari
superveniunt grauissime in bonis corporis membris concussion et
commutationib Processu Causq; Gntis protend ac Decreto Tribunal
Regni Lublinen de hiis lonq; instituta et intentata, Jam de protend
Decretq; Tribunal ac penis Basilisq; ob reatu sibi pretend Gnosi
Joannis in Chodorostwo Chodorowski scripturor Ortam quietat eisdm
et liberos fecit, Protestation Gratos nouo Gnosq; suis ac Decreto
Tribunal ordinq; processum Cassat et annullat, sibi et suis successib
perpetuum silentium decernendo silentiq; Reingnitor ipsis Digore.

Strutyński Strutyńskiemu Donat.

Coram Officio et Altris prefati Castren Capitali Dzierzowien personali
Comparens Nobilis Jacobus Lowczowien Strutynski manu et cum sua fam
Jure competend omisso et Juris dono arginia postabita Gried Dei ita se succurrit
ac bona sua ord quod Actum hucusq; absq; debita assumpta solam subri
liberq; reingnat. Quia ille Nobilis Joannes Cyborowicz Strutynski et eius sorores
bona sua avgnia et hereditar ville Luszowice alias dicte Nowy in
Villa Strutyn Szlacheckie dicta in Pelka Radlicki Dicti Dei prefati comitis
sited Dzierz quid argulan in campis Dobrzyne dicta iuxta metas Orth Mtis
Cyborowicz Strutynski ab una et Mtis Luc Strutynski ab altera partibz
iacen, Altovan Dei in campis Horyszne nuncupato pod Moszowa inter
iacen, Altovan Dei in campis Horyszne nuncupato pod Moszowa inter
iacen, Altovan Dei in campis Horyszne nuncupato pod Moszowa inter
metas Mtis Strutynski Kubay ab una et Laborior Stryc Italynska
ab altera partibz iacen, cum omni comuni bonorum Jure dominio proprietate
proprietate titulo hereditario, Villarib Villis Strutibz proventibus
commodis et emolumend ubicunq; et quor Vniversis nullis re-
sibz exceptis verum ita late longe circumferentibz prout hereditar
comuni bonor in suis metis et limitibz existentib et prout eadm bona
premet Reingnat tenuit habuit et possedit. Jam ex nunc et de facto
de Donat insenbit et resignat perpetuo modo sub[illegible] nemi irrenuncia-
bilib Donator per mention Donator suum et illis successor tenend
habend possident alienand commutand vendend et in quoscunq; beneplacitor
Jure tam suor quam suorum successor liberè convertendi. In quor quibz
bona Gentibz donata et resignata mentis Reingnis eius suis Donatorio
et eis successib liberam Intromend et actum possessionem per illator quas-
cunq; Regni Ortam et Mtis Dnor Gried additor acceptand dare et admitte-
re Datary et admissam per se successor vel quascunq; subordinator per-
sonor nullo modo impedire et in possessione dictor bonor intromittat, imo eosdm
Juribz onerib debitis vinculis Incarceratoribz quibuscunq; grauib et
sumptuosib donor datationis Reformation Assignation ac alterq; cuiuscunq;
status dignitat officior Jurisdictionis civilis et singulad perso-
nad statu ordine et Conditor cuiuscunq; existend modo quocunq; bonorum
sitor afficien eundm Donatorem suum et eius posteror in omni Judicio
et Officiis Regni quibuscunq; ordinq; presentib tueri defendere eximere et
liberare bonaq; Gratia semper munda et libera facere reddere
se cum successib de bonis eisdm insenbit et assignat. Ideo Dapnis Semi-
starcii Vertis sive Juramento taxand in casu non comparitionis Commissionis ad

ad soluendum succumbend. Dare etiam et concedit Gnoúty Reygrés eid
Donatorio suo et illy successoribz plenariam facultatem et omimodam absolu-
tam potestatem Inferiorem Curiam Donatoz ex Actis processi authen-
tice exemptam ad Acta quoscuir authed Regni Dni perpetuitatis habentis
quandocuey voluent etiam in sui absentia transferendi et transportandi
Cui Transportationi eid Reygrés non contradicet imo pro rato et grato eam
se eam suis posteris suscepturi submittit. Ita tñ simliby et specialiby
damnis Penis simpliciter sine Comitis Juramenti taxati in casu contradi-
ctionis Transportationis Inferioris Curie ad soluend succumbend. Pro quibz
quid damnis Penis modo Genisso ad soluend succumbis ac re Cedentis
aliqua Inferioris Curie Donatoz non completa completa supra scriptus
Reygrés cum suis posteris Jure competenty pro competend ut supra re-
nunciando coram presen Cathed Capitali Zdaczoviens Officiis cui se eam
successoribz et bonis oibz hac in parte subiecit stat primam Gnosti
Donatory sui Murzyncewicowa instantiam percomitt radere Primum Ter-
minum vi et alior ord exinde subsequend dilatoriis Cuasionis processus
fatalys Juris methodo cuncty prosequitiois Remedijs regulis Interpre
et ingenere Cuiuscuir Juris remedijs et defensis non cuando ced
Inferiori presen Donatorie oibz illy contentis damnis Penibus
solutis gustatis opus fuerit satisfacere se successos bonay sua
omnia obligando et onerando.

Murzyncewicowa Perwanickiey Cedit

Coram Officio et Actis presen Cathed Capitali Zdaczoviens personaliter
comparens Gnosa Catherina de Byblow primarum Gnosi dim Gregory
Dubrawski ad Gnosi Dni Gnosi Joannis Murzynowa prothonotarii ipsius uxor
Consors bona cum assa Gnosam Stanislai Zaborowski Actuarii Zdaczoviens
et Stanislai Zaborowski amicorum de linea paterna proximior mente et
corpore sana sui compotes omisso et penitus spreta quibuscuir
rem in se suscepturi ac bona sua oia quoad actiua Jura attinet Curiensia
assumpta palam subit liberaq resignat Qua illa Gnosa Catherina Du-
brawska Gnosi Joannis Perwanicki Cohti bona cum Gnosa sua
Gnosa. Gregorio Dubrawski primi mariti procreata filia sua de
omni et integro Jure sua vtili de Inferioris Cathed Capitali Luceoriens
sibi Resignat per Gnosos Martinum de Zbaraz Woroniecki et Tho-
mam Rohozinski Coniuges super Summam Mille Trecentos flore polon

polond in et super bonis suis vtili tñ subsidio in villa Jarcieniowce
Dicti Wolyniet Dicti Dni Luceoriens consisted modo Obligationis coram
Actis Cathed Capitali Luceoriens recognita et ad soluend assecurata per
de ipsarum Summa Mille Trecentorum florenorum polond cum omni Jure dominij
proprietate proximitate Inscriptionis Gnosi quarterio clausulis articulis
Gradus bonis nexibz Conditionibz Ordinationibz benefacijs et Cujuscuiscy in Primeu-
sum oibz bonorum Summe Each et Summa ad Curie assessos Droxiori et
innotatos ipsius Summe assessos Dicti Gnosi bonorum pro debitis
Inscriptis attinet et pertinet subdita Gnosa coram labonty consistz de-
cimis datione commodis et emolumentis Cum Cuitione Eiusdem ac pacato
bono coram Gnosa adiacenty gnosi Cuiuscuir nullis penitus exceptis nec
pro se successoribz vel quempiam alio reservatis bona ita gnosa Cuiosa ora
Gdicta Reygrés tunc spectabat pertinet et concernere debuerant
Jam ex nunc et de facto Gnosa Catherina Perwanicka filia sua et eius
posteris accepta ab ipsa pro Cuiosis oibz sufficiend et reali satisfactio
adit et condescendit omnes et integros Jus suum ac competen Cuiosis
oibz ex singulor in personam eiusd filie sui et posteror eiz transfert
transfundit et inscripsit plenarie et ex integro. In quos quidz bona Inferioris
Curie obligata et Summa Mille Trecentz florenorum polond oneruta processi
ipsa et transfert Successoz Gnosi Reygrés Gdicte Gnosi Perwanicke fi-
lie et Cuiosarie sue realem Intuitu et actualem participam possessionem
cum Scriptorum bonor coram Inscripta ex Actis Regni Curie quorumcuis ex
Actis duor facultz ad id conducend Coram Inferioris Curie Cuiosis offerre
expiend et assumend cui ex nunc et de facto dat et libere admittit In-
veniend se cum suis successoribz de ea super bonis suis gnosi oibz rebellis et
immobz hereditarys et obligatorys Summis quibuscuir secundum debitis
et habendis Intuitu ex possessionem Gnosa coram Officio Curie ad instantiam
nec pro se ac pro suor quorumcuis subsistunt et subordinatos personas
Expedition et interturbation modis quibuscuir inuenabit imo ab omni et qua-
uis impetitione Juris ex se et persona sui Reygratis bona Cuiosa
exoriund in omni Judicio ex Officio Regni bonis quotcuis opus fuerit per
oes Inferioris Curie prout quam libet personam Curie specialis et
pertinax Gnosa tuitur defensis cuiscuis allegandis et interponend bona
Gnosa ab oibz Juribz oneribz debitis Cuiosis et subsistend Inferioribus
quibuscuir quinty et postremoribz datum datalitoz Reformationis Statuend
ac alterq cuiuscuis status Jus bona eadz modo quibuscuir ex se et pers:
na sui Reygratis assistend et aggravand tum Cathedr Consistorio Juro-
tesq quibuscuir super eadz bona ex persona sua modo quibuscuir

importatis et importand Jur Lueris et perlueris processibus dend
Iuiburuis Judiciarys super eisd bonis et rone eorund ex re personar sui
Recognis tactis seu ductis et perducend semper mundo et liberis reddit
et effectiue eis ex bonis suprascris sortis Dicta Mille Trecentos florend
polon onerat Grentby cessit et condescend ipsig Joanni Mille Trecentos
florend polon Gwalt Gnosi Domini de Cesionar sua cum posteris suis
quiete et pacifice Virtute presit modo iure et titulo Cessionand Idq sub
tacito similis Juramti aliter Mille Trecentos florend polon per suprascriptos Reos
gratea prestand illig in Casu Inserui Grenti Cessionaria in aliquo contrauen
pmissa Gnosa filia Cessionand sub Hiperg succumby ad soluend
luend et succumbend nullog modo euadend. Dat eisd et concedit supascr
Gnosa Recognis tabule Gnosi Domini de filia Cessionis sue plena
nam facultatem et omnimodam absolutam potestatem Inserendi Grentes
Cessionand ex Actis presen authend desumptas ad Acta quascuq authend
Regni Dim perspectitatis habend quandocung voluerint eisd in sui assec
tia transferend et transportand Cui transportationi Inserendis Gsed eadm
Gnosa Recognis non contradicet imo eam ratam et gratam Scire cum
Successibus Successor subiacere et obligare Idq sub pactis aliis
Mille Trecentos florend polon in Casu contradictis transportationi Inser
pmissis Gsed ad soluend luend et succumbend. Pro quibus quidem Bonis
modo premisso ad soluend succumby aut Bona eorum ac re Creditores aliquam
Inserendis Gsed Cessionaria non completa completi Supascripta Gnosa Recog
gnis suis cum posteris Jure cohuenta fori consuetudi ac supra renunciand
coram Castrid Capitali Leczonien Officio cui se suis cum pueris et bonis
quib cuiusc char in parte subiecit et inscripsit Ad primam recensitat
Cessionis Sibi instantiam postremog illig peremptorie mandare iuri parere
et omne Judicatum facere suis cum posteris debebit et tenebitur Termino
primum peremptorie et alias ex inde subsequend dilationib quib omnib
exceptis Executionem suprascriptis Bonis immediatis legalibus processib
mediantib eisdem prosequendam quib Bonis Quibuscunq Juris mediis et defensis
non eundem nec subterfugiendi imo eisd in hac renunciand ac Inserendis Gsed
Cessionand obligand eig contentis Ordini soluendi quatenus omnia premissa satisfi
facere se suosque ac bona sua quib cuiusc ubi et obligand et onerand Nulla
Terrestri Dignitate in Contrarium obstante.

Sabbatho post Festum Sanctæ Agne-
this Virginis et Martyris proximo Anno
Domini Millesimo Sexcentesimo ~
Quinquagesimo Secundo.

Chodorowski et Kernicki Roberant.

Coram Officio et Actis presen Castren Capitan Dzaszoien personal
Comparentes Gnosi Joannes de Chodorostaw Chodorowski ab una et Joannes
Krzycenko Kornicki parte ab altera mentby et coram iby dari fori competen
missio et Juris done propria posthabita Gsed Dein se Successores ac bona
sua omnia quoad Actum hunc attinet benevole spontz palam puble
libereq recognouit et quitabet Monum suo pro interesse recognit Quia
illi Intercisam certam rone quarundam rerum et Condonum in eadem
contentar de actu et data illius die Vigesima Septima Januarii anno pre-
sen in Villa Cracovia inter se Recognites conscriptam manibq Recognitum
subsecan Sedis Sepingentonia florend polon firmatam in oibz Condonibz
Punctis Clausulis articulis Sedis nexibz Sigillorum gratis diuersis
roborant confirmant et ratificant eandem in toto ex in quamis mihi
me parte tenere complere exequi et inuiolabiliter observare se cum
Successibz de bonis oibz insendunt et obligant Idq sub pactis Septin:
gentonen florend polon per partem Intercisam Gstatam et contenta eig
non tenentem seu eig posteros parti eam exequenti vel Successibus
ipsis ad soluend Succumbendo Debeburg etiam et tenebuntur me-
diis ad soluend Succumbendo, Debeburg etiam et tenebuntur me-
morati Recognites seq et suos Successores de bonis suis gratis oibz insen-
bunt et obligant Inserendis Gsed roborationem ex hac Actis presen
authenticis desumptam ad Acta quascuq authend Regni Dim perspecti-
tatis habendis quandocung voluerint sui coniunctim seu diuisim
transferre et transportare suisq personabz Recognitos approbare.
Idq sub simili et speciali pactis aliisq Sedis Sepingentonen florend polon
per partem Inserendis Gsedem non transportantem seu eig posteros
parti eam transportanti vel Successibz ipsig ad soluend Succumbend
Pro quibz quidem Bonis Successor et specialiby modo premisso Successibz
Condonis qualibet Intercisse appositis non completis completi pars
tha Grissa et contenta Intercisse non tenebr eam sui posteris sue
consuetudi fori consueti ac supra renunciando coram presen Castren
Capitali Dzaszoien Officio cui se cum Successibz et bonis suis gratis
oibz hac in parte subiecit Ad primam instantiam alteri parti
Grissa et contenta Intercisse firmiter tenendis et exequendis
vel eig posteris in primo Citatis Termino tanquam peremptorio
stare iuri parere ac vltiora tenebitur Primum Decretum vti et alias

omnes exinde subsequentes dilationes Exactiones Citationes fatalyas sub
motiones earum prosecutiones Reipubliæ neyubi Interregno et in genere
Universis Juris remedyis et defensis non euadendo sed Instrumenta
præsens roborando oribus illis contentis solutis Vadys quibus ea
fuerint satisfacere se fuisores bona sua ubi obligando et onerando
Nulla Terrestri Generone in Omissis obstante.

Feria Tertia ante Festum Purificationis Beatissimæ Virginis Mariæ proxima Anno Domini Millesimo Sexcentesimo Quinquagesimo Secundo.

Dobraczynski et Gloskowska Roborant

Coram Officio et Actis præsen Castren Capitan Zdzarovien personaliter
Comparentes Grosi Stanislaus Dobraczynski ab una et Ursula Jasinska
Grosi olim Joannis Gloskowski Conors relicta Vidua ab altera parte
mutuis et correspondentibus sani sono competen omisso et Jurisdone propria
post habita præsen Vero in se fuisores ac bona sua ubi quoad Ipsum huc
attinet executle assumpta palam publice libereq recognovit et quilibet
illorum suo pro interesse recognit Quia illi Intervisum certam rationem
quamcunq rerum et conditionum in eadem contentar de actu et data illius
dni hornæ in actu contenta hinc Zdzarovien interv et Recognitus conservan
mutuis Recognitus subscripsan Vadius Mille Trecentorum et Triginta florenorum
polon firmatam in oribus eius conditionibus punctis clausulis articulis
Vadii mutuis et ligamentis gratis Universis roborant confirmant et ratificant eandemq tam in toto quam in quavis minima parte tenere complere exequi et inviolabiliter observare se cum fuisoribus de bonis
oribus insumbunt et obligant Sub Vadio Mille Trecentorum et Triginta florenorum polon per partem Intervisam et contenta eis non tenentes
suis eis fuisores parti Omissa completi vel illius fuisoribus ad soluendum
luendo et succumbendo Debebunt etiam et tenebuntur y d Recognitus
seq et suos fuisores in et super bonis suis gratis oribus insumbunt
et obligant Insuper non Jntra Roborationem ex Actis præsed authen
desumptam ad Acta quibus authen Regni dim perpetuitatis habet
quandocunq voluerint sive continuatim sive diuisim transferre et
transportare suisq personalibus Recognitionibus approbare Ibi sub

dimidii Vadii aliorum Mille Trecentorum et Triginta florenorum polon per
partem Insuper Grosi non transportantes suis eis fuisores
partem eam transferendi illiusq fuisoribus ad soluendum luendum et succumbendum Pro quibus quibus Vadys nostro Omissio ad soluendum succubendum
aut bona ipsor ac re Condonaq aliqua Insuper Jntiis roborationis
et Intervisus gratis non completa completum pars dae Omissis contra
venient cum suis posteris Jure conuenta foro competen ut supra
renunciando coram Generali Castren Capitan Zdzarovien Officio cui
se cum posteris suis et bonis gratis oribus hic in parte subjecit et ibi
comparat Ad primam partis alterius Omissa completer vel eius succ
rum instantiam peremptorie videre cum pacere et omne Judicatum facere
suis cum posteris debebit et tenebitur Primum Decretum vti et alios
omnes exinde subsequendi semper peremptorie dilationis exceptionis
cuiusvis Supersessionis Generis impedimentis legalibus motionum earum
prosecutionum quib Vero Universis Juris medys et defensis non euadendo
nec subterfugiendo imo eisdem in toto renunciando ac Instrumenti Jntiis roborationis
et Intervisus gratis oribus eis contentis Vadys solutis quibus
quibus fuerint satisfacere se fuisores ac bona sua quib ubi ad id obligando et onerando Nulla Terrestri Generone in Omissis obstante.

Dobraczynski Potomskiemu Cedit.

Coram Officio et Actis præsen Castren Capitan Zdzarovien personaliter
Comparen: Grosus Stanislaus Dobraczynski sano mentis et corpore
existens foro competen omisso et Jurisdone propria post habita præsen
Vero in se fuisores ac bona sua ubi quoad Acta hinc attinet executle
assumpta palam publice libereq recognit Quia ille Grosus Albertus Pa
tonoki eius tunis fuisoribus de bonis suis obligatoriis certis vulgo
dublinis Labus Petro Stokowczak, Wasil Wolnica Iwan Stawczak
Wasil Boychu, Stepan, Andrew Skowronkow seu Skowron seu Osoki
nicz Ihyr Skowronkow, cum scopulis tribus lanceis in Villa Zwasa Di
cta Grosi Zdzarovien constituta sibi Recognitis per illigatum olim Stan
cum de Zerow Dantkowicz Comitem Terrarum Regnorum coram Acta Terr
by Leopolien modo obligatorio inscripto Tum de Summa Mille florenorum
polon super eisdem subditis et bonis hereditate cum omni eius dominio
proprietate proximitate Insuperq dictis quantis clausulis articulis
Vadii mutuis Conditionibus Gregariis benefitiis ligamentis

in Vniuersum oby bonor Inferoñ eadē et summa ad Gnōs absoluta obnoxior et innodator ipsiusq summe absolucōis Dñibz suis pro: uentibz redditibz obuencōib attinen et pertinen subditis Gtis Laborib Censibz decimis datiōibz cōmodis et emolumēt Tum Tuitione Custodie ac parata bonor eorund Intuōe adiacentiq gtis Vniuersis nullis penis et exceptis rer pro se sueruntz vel quoslam alios reseruatis rem ita prout Inista ora Judices Reygnor Ibm spectabant spectarez et concernere deberent. Jam ex nunc et de facto Gratis Gnōs Pa: tonski et eiq posteris accepta ab ipso pro Inistis oby sufficiēt et reali satisfactione cedit et cōcedit omnes et integrum Jus Suum et competentiam Jmissoria oīa et singulorum in personam eiusd et posteromn eiq transfert transfudit et irrevocabiliter delegauit et integro Jn quo quidē bona seu subditor recessor ipsorū Gratis obliga: tor et Juana Gratis Mille florend polond onerator Jpsor cess et trans fus Supradicti Gnōrius Reygnō Judicis Gnōro Polonski Cessionar suo veriori Intuōi et actuali succēsori cum Gratuna bo: norum comodi Vsufructu per Mutuū Regni Gtem quemuis ex Nris duos facilitz ad id comunem Vigore Inferoñ Jpsor Cessionar offerē capiend et assumend iam ex nunc de ex libere admittit Jnsenbendre suis cum Successorib de et super bonis suis Gtis oīb mobilib et immobilib hypo: dicar et obligatoris Summisq quibuscuis secundū habitū et habend Intuōi et posteron Gratis coram Officio Gnāli admissam nec per se per suos quoscuis submissos et subordinatos personas impediturū et interturbaturū modoq quouis iniuriaturū imo ab omni et quauis impe: tōne Judicū oīum et singulor personar status sexus et Conditiōis cuiuscuis existāt nre bonorum superscriptor exoriund in omni Judicio et Officio Regni Mutuo quotiens opus fuerit per oēs Jurisdictiōs Terrē prout ad quemlibet personam Terrie spectat et pertinet Decreto tactū defensur cuiuscuis elaborand et inuocandū bonaq prod: cta ab oby Judicib oneribz debitis Vinculis submissionū Jnscriptionū qui: buscuis generib et posteromn dictar dotar dotalitior Reformation Statu: tor ac alior cuiuscuis tituli Juribz bona eadē seu subditor rector: ior modo quouis afficien et oppignorand Tam Castror Comitatuū Instrumentorq quibuscuis super eadē bona modo quouis importat et importar nr. Lueris et pertueris processibz decretis quibuscuis

Judex

Judicys supior eiusd loquitur et nōe eorund perduxit et perduxerunt ven: per mutuū et liberā redditū et effectū ita vt bonor et subditor supradict summa Gtale Mille florend polond onerator Jpsor cessit et condescend ipsaq Summa Mille florend polond Gnōrio Gnōsor Polonski Cessionar suor cum posteris suis quiete et pacifice vti frui possit modo Jure et titulo Cessionand Jdq sub badio Mille florend polond per Supra: dict Reygnor posteroq illius in casu Jnsolui Jpsor Cessionar in aliquo contrauentiōe mendi Gnōrio Cessionar suo illiusq Successoribz ad soluend succumbendo. Datq eiusd et concessit supradict Gnōsor Reygnō Judicis Gnōso Polonski Cessionario suo plenariam facul: tatem et omnimodam absolutam potestatem Jnsolui Jpsor Cessi: onar cor Actis processu authen desumptam ad Acta quaduis authentica Regni Dom perpetuitatis habenda quandocunq voluerit eciam in sui absentia transferend et transportand Cui transportationi Jnsolui Jpsor Judex Gnōrius Reygnō non contradicit imo pro rato et grato eam et eum suis posteris successor Submittit Jdq sub titulo badio aliar Mille florend polond in casu contradictionis transportationis Jnsolui Jpsor Judicis ad soluend succumbend Pro quibz quidē badior modo Gnōsio ad soluend succumbend Pro quibz quidē badior modo Gnōsio ad soluend succumbitis aut re Concordiā aliqua Jnsolui Jpsor Judicis non con: dum Succubitis aut re Concordiā aliqua Jnsolui Jpsor Cessionar non con: stita completa Supradict Gnōsius Reygnō Judex cum posteris suis con: uentz suis competend vt supra renunciand coram pro tem Castren Castellan Palatinatu Dragonien officiū cui ex nunc cum posteris et bonor gtis oīb hac in parte subiecit et irrevocat. Ad primas requisit Gnōri Polonsk Cessionarii sui illiusq posteromn instantias percapte videre iuri pa: rere et omne Judicium ferre suis cum posteris debebit et tenebitur. Termino primum peremptorio et alior deinde subsequend dilator gtis oīb exceptior Euasion suspension Scrond impedimentis legalib mation cuiusq prosequtionis gtis veris Juris nedum et defen: sionis non euadend nec subterfugiend imo eiusd in toto renunciand red Jnsolui Jpsor Cessionar oīaq eiq contenta Datis et scriptis pactis quor fuerint sacrisfuere se Jnsolui bonaq sua gtis oīa ad id obli: gando et onerand Nulla Terrestri Jurisdne in Jmissis obstante.

Feria Quarta ante Festum Purificationis Beatissimæ Mariæ Virginis proximæ Anno Domini Millesimo Sexcentesimo Quinquagesimo Secundo.

Stawkowski Renopce Cedit.

Coram Officio et Actis presentis Castren Capitanei Pedzanovien personaliter Comparens Gnosus Georgius Stawkowski mente et corpore sanus sospes Compotes onustro et Iuridice prouide posthabita Dei veri timore ac bona sua ordinata Attendens humanum alienare mortalitatis casibus ipsum subiacere Ne bona sua quouis Actum humano alienet vel cuiuslibet aduersitatis casibus

et effectu ita vt bonis suprascriptis summa octo marcarum Grodzisk
cessit et condescendit quinq; Summa Trium Millium et Triginta florenor
polon. Insuq; Gnostus Konopka Cessionar suus cum posteris suis quiet-
te et penitus vi sui fassit nom suis et titulo Cessionarii. Ita sub bodis
Trium Millium et Triginta florenor polon. per suprascriptum Reuynten ipsemq;
illis in casu Insolvenc Gesti Cessionarij in aliquo contravention mentis Gnosti
Cessionarij suo illiusq; Successibus ad soluend. succumbendo. Dato etiam
et concedit suprascripti Gnostus Reuynt Gdicto Gnosto Cessionario suo
plenariam facultatem et omnimodam absolutam potestatem Insolvenem
Gnosti Cessionar ex Actis Gesti authen desumptam ad acta quouis aut
thed Regni dm perpetuitatis habentia quandocunq; voluerit etiam in sui
absentia transferend et transportand. Cui Transportationi Insolvenis ipsem
ed Gnostus Reuynt non contradicat imo pro rato et grato eam se cum
suis Successibus suscepturu submittit et obligat. Idq; sub simili et spec:
al bodis aliorum Trium Millium et Triginta florenor polon in casu
contradictionis Transportationi Insolvenis Gesti ad soluend succumbend.
Pro quibus quid bodis modo dmisso ad soluend. succubit ac re Condueq;
aliqua Insolvenis Gesti Cessionar non completa completi suprascriptus
Gnostus Reuynt suis cum posteris Jure conuenq; foro competend vt
supra renuciand coram Gnosti Castren Capitan Zdzanowien Officio cui
se suis cum posteris et bonis gdo obligt har in parte subiit et incorpo
rat. Ad primam recessit Gnosti Cessionarij sui illiusq; posteronum
instantiam seruandi rndere iuri stare et omne Judicatum solu suis
cum posteris debebit et tenebitur. Primum Terminum et alios sex exinde
subsequend dilationes gdo obligt exceptiones Euasiones Gesti impedimentis
legalibus motisq; eisdem prosequutis gdo Gesti omnibus Juris remedys
et defensis non eundem nec subterfugiend imo eisdm in toto renuciand ac
Insolvenis Gesti Cessionarii orburq; eius contentis bodys aliis quoties
quer fuerit satisfacere se suosq; bona sua gdo obligand
et onerand. Nulla Terestri Gesti in Emissis obstante.

Konopka in rem Kaweckiey Roborat.

Coram Officio et Actis presenti Castren Capitan Zdzanowien pstr
Comparens Gnostus Sigismundus Konopka mente et corpore sanus foro
competend omisso et Juris dmi impune posthabitis Gesti dmi in se
Successer ac bona sua oia quoad Actum hunc attinet benevole assum:
pta palam public liberq; recognit. Quia ille in rem et personam
Gnosti Anne de Odrow Gnosi Christophori Kaweckij terre nostr Conten
sis man Interviscam certam rem quamcunq; rerum et Conditionum in eadem

contentarum de ante et date illiq; hic Zdzanowid die horna in actu
contenta inter se Reuynten et Gnostum Gnosti Annam Kaweckz con:
scriptam, manibus comend subsecuam bodiis Quingentorum florenor polon
firmatam in eisdm Interviscis Conditionib; punctis clausulis artic:
culis bodis nexibus ligamentis gdo obligatis roborat approbat con:
firmat et ratificat eadem tam in toto quam in quauis eius minima
parte tenere complere exequi et inuiolabiliter observare se cum Successibus
de bonis eisdm insolvend et obligat. Idq; sub bodis Quingentorum
florenor polon per suprascriptum Gnostum Reuynten posteroq; illius
in Casu Insolvenis Gesti roborationis et Interviscis statuti in aliquo contra:
uention mentis Gnosti Kaweckz illiusq; Successibus ad soluendum
luendo et succumbendo, nullo modo euadendo. Dato etiam et conce:
dit idem Gnostus Reuynt Gdicto Gnosto Kaweckz plenariam fa:
cultatem et omnimodam absolutam potestatem Insolvenem Gnosti Roborat:
tionis ex Actis presenti authen desumptam ad acta quouis authentica
Regni dm perpetuitatis habentia quandocunq; voluerit etiam in sui ab:
sentia transferend et transportand. Cui Transportationi Insolvenis pred:
sed idem Gnostus Reuynt non contradicat imo pro rato et grato
eam se cum suis posteris susceptur submittit. Idq; sub simili et spe:
ciali bodis aliorum Quingentorum florenor polon in casu contradictionis
Transportationi Insolvenis Gesti ad soluend succumbend. Pro quibus
quid bodis aut bonis ipsor modo dmisso ad soluend succubit ac re
Condueq; aliqua Insolvenis Gesti roborator et Interviscis predictis
non completa completi suprascripti Reuynt suis cum posteris Jure
conuenq; foro competend vt supra renunciando coram Gesti Castren
Capitan Zdzanowien Officio cui se suis cum posteris et bonis
gdo obligt har in parte subiit et incorporat. Ad primam recita:
tiuam Gnosti Kaweckz suiq; illiusq; Successorum instantiam seruandi
respondere stare iuri sacere et omne Judicatum solu suis cum pste:
ris debebit et tenebitur. Primum Terminum peremptorium vti et
alios omnes exinde subsequend dilationes gdo omnibus Euasionib;
Exceptionib; Gesti impedimentis legalibus motisq; et eadem
prosequutionis ceteris denig Juris medys et defensis non eundem
imo eisdm in toto renunciando ac Insolvenis presenti Roborat:
tionis et Interviscis statuti orburq; eadem contentis bodys aliis

solutis quoties opus fuerit satisfacere se successores ac bona sua ad id obligando et onerando Nulla Terri praescriptione in praemissis obstante.

Witwicki Plentes inscribit.

Coram Officio et Actis praesen. Castren. Capitan. Zydaczovien. personaliter Comparens Generosus Samuel Witwicki sanus mente et corpore existens foro competen. omisso et Iurisdone propria posthabita praesenti vero in se successores ac bona sua omnia quoad Actum hunc attinet beneuole assumpta palam publice libereq. recognit. Quia ille ad omnes Causas suas Iudiciarias in quovis Iudicio et Officio Regni siue Tribunal. Regni Lublinen. Iudicio tam ex Actoratu quam reatu habitas et habendas Gnosos et Nobiles Martinum Widzowski Ioannem Miastkowski Ioannem Dąbrowski Stanislaum Gostawski Petrum Studzieniecki Petrum Polanski Christopherum Kulesza Alexandrum Wilgostowski Ioannem Kłodnicki Albertum Rogowski Ioannem Zulinski Danielem Radlinski in suos veros et legitimos plenipotentes eligit ordinat et inscribit Dans et concedens eisdem plenipotentibus suis tam coniunctim quam cuilibet eorum seorsim plenariam et omnimodam facultatem Causas suas omnes promouendi defendendi Decreta suscipiendi à Contrarijs prouocandi Iuramenta attentandi poenas Iudiciales leuandi de leuatis quietandi, Intromissiones in bona offeren. et permitten. et alia Iuridica negotia veros et legitimos plenipotentes concernentia obeundi et peragendi, praefato vero Gnoso Studzieniecki alios plenipotentes in suum locum eligendi et substituendi, declaran. et inscriben. se totum id quod in eisdem Causis per praenotatos plenipotentes actum et constitutum fuerit pro rato et grato susceptum. Hac sua personali Recognitione in praemissis omnibus et singulis mediante.

Konopka Grodzkiem Obligat.

Coram Officio et Actis praesen. Castren. Capitan. Zydaczovien. personaliter Comparens Gnosus Sigismundus Konopka sanus mente et corpore exnus foro Competenti omisso et Iurisdone propria posthabita praesen. vero in se successores ac bona sua omnia quoad Actum hunc attinet beneuole assumpta palam publice libereq. recognit. Quia ille Gnosis Alberto Grodzki et Catherinae Paprocka Coniugibus ltimis bona sua propria Iuri Obligatorio subiecta villa Labrów Matwiey Szpot Iwan Kliczyn Tkaczycha wdowa Stec Hrycowiąt Mac Stecow et Michayło Trzepak subditis in villa Smohow consisten. Iuri suo Obligator. subiecta cum omni eorundem bonorum Iure dominio proprietate propinquitate vtilitatibus vsibus fructibus prouentibus titulo Obligatorio ac subditor. praefator. laboribus censibus decimis datione tributis pensione Officijsq. quibusuis per eosdem subditos ab antiquo pendi et praestari solitis nec non agris pratis campis fundis syluis boris gais nemoribus indaginibus mericis fluuijs fluminibus riuis riuulis torrentibus, attinentijs et pertinen. commodisq. et emolumen. gnlis vniuersis nullis penitus exceptis nec pro se suisq. successoribus aut quopiam alio reseruatis sed oibus in genere et singulis in specie comprehensis generi per speciem et è contra in nullo derogan. rerum ita late longe circumferentialisq. prout praefator. bonor. haereditas se in suis metis et limitibus ab antiquo extendit et protrahit, estq. ab alijs vicinis bonis fundisq. adiacen. distincta et dislimitata et prout eadem bona seu subditos praefator. ipsemet Recognos. tenebat habebat et possidebat illisq. vtifruebatur. Iam ex nunc et de facto praefatis Gnosis Grodzkiem Coniugibus et eorum ltimis successoribus in Summa Quingentorum floren. polon. hinc et ab actu praesen. ad Feriam Secundam post Festum Sanctorum Trium Regum in Anno Domini Millesimo Sexcentesimo Quinquagesimo Tertio proxime venturum et in defectu protunc bonor. eorundem exemption. Summaeq. praefatae coram Actis praesen. persolution. extunc ad alium annum et sic deinceps de anno ad annum annis sese continue et immediate sequen. vsq. ad exemption. et Summae praefatae Quingentorum floren. polon. totalem integram et indiuisam persolutionem obligat inscribit et inuadiat modo iure et titulo Obligatorio, In quae quidem bona praesen. obligata et inuadiata id Gnosus Recognos. praedictis Obligatorijs suis realem Intronem et actualem paccanq. possessionem cum praesentaneo bonor. eorundem seu subditorum praefatorum vsufructu per Illmum Regni Gnlem quamuis

et Ne

et Alios quos quos ea quos sibi facilij ad id erudiunt officio capiendos
et arrestandos tam extunc et de facto dat et liberè admittit infinitè vestis
cum suetibus de et super bonis suis quib⁹ cúmq; ubicúmq; et in manibus hæredum
et obligatorum suorum quibuscúmq; habit et habend Intromett et
possessionem capiendum coram Officio vestro admissam nec per vos nec per quosvis
quosvis subditos et subordinatos personas directe et interturbet
imò ab omni et quavis injectione Judicij eorum et singulorum personarum
status rerum et conditionis cuiuscúmq; existen nunc subditos et subditi modo quovis
exoriund in omni Judicio et Officio Regni istius quotiès quos fuerit per
omnes personas Terræ prout ad quamlibet personam Terræ spectat
et pertinet possit tueri defendere eúmdem liberare et interessum
bona bona et subditos vestros Gracæ obligat ab oby Judicy omnib⁹
debitis Regalib⁹ submissionib⁹ Insecutib⁹ quibuscúmq; priority et posteriorib⁹
dotem dotalitior Reformationib⁹ Actis et alijs cuiuscúmq; titul Judicy
bona bona modo quovis afficiend et aggravand tam Citation Comitation
Instantiarum quibuscúmq; super eisd subditis importat et importand
Lucris temporis et perlucris processibus quibuscúmq; Judicy super eisd
bonis et subditis bonis obtent et obtinend rem per mund ea liber reddi-
tus et effectui ita ut bona bona et subditi modo Gracis obligat
supradict Gracij Obligatis sui sueis cum posteris quietè et pacificè vti
frui possint modo Jure et titulo Obligationis Ity sub pœnis Quingentorum
Aureor solid ejusdem supradictum Gracium Reugnten posterorq; illig in casu
Insecuti prosequ Obligationis in aliquo contravenientis Omissorum eorum et
singulorum Insecutionis Gracij Obligationis executionis non completa dictis Gracis
Obligatis suis thesaurij sueisby ad solvend tued et succurrend nullo
modo cuidem. Daty etiam ea concedit mentby Gracius Reugnis Executis
Gracis Grodzkicia Conjugibus Obligatis plenariam facultatem et omni-
modam absolutam potestatem Insecutionis Gracij Obligationis ea Actis Gracij
authed depromptam in forte quibuscúmq; authed Regni eius perpetuis tab
habend quandocunq; venerint etiam in sui absentia transferend et trans-
portand cui Transportationi Insecutionis Gracij id Gracius Reugnis non
contradicat imò eam pro rato et grato sueis cum sueisby suscepturis sibi
ipsis et Obligat. Ity sub pœnis aliorum Quingentorum florenorum solvi per
supradictum Gracium Reugnten posterorq; illig in casu contravenientis

Transp

Transportationi Insecutionis Gracij ad solvend tued et succumbend bonis quibus
quib⁹ bonis modis Insecutio ad solvend succumbit aut hæ eorum ea re Condi-
tionem aliquam Insecutionis Gracij Obligationis non completa contulit supradictis
Gracius Reugnis Jure communi Foro competed et supra renunciand coram Gracij
Castren Capitan Podgrodzien Officio cui se cum sueisby ac bonis quibus
hæ in parte subjicit et incorporat. Ad primam instantiam Gravaminis
Gracionis Grodzkicia Conjugum Obligatorum suorum vel illor sueisd succumbend
mittere stare jurare et omne Judicatum pati fuerit cum posteris de
bebit et tenebitur Primum Terminum et alios ocios exinde subsequen
tes semper peremptorio dilationis quib⁹ oby exceptionib⁹ Euasionib⁹ Suppressionib⁹
Cavend nullitatib⁹ canonum irregularitatib⁹ Reisubelnegotijs minus rennitate
sueisdem vere vel simplicis informitat quib⁹ dein universis Jur medys
et defensis non euadend nec subterfugiend imò quib⁹ renunciand ad Insecutionem
Gracij Obligationis ordinem ejus contra dictos Gracios executionis
fuerit retinere se sueisdem ac bonis eorum quib⁹ oby ad id obligat ad omne
rendu Nulla Terrestri Insecutione in Christi Absent.

Konopka et Grodzki Roborant

Coram Officio et Actis prædicti Castren Capitan Podgrodzien personaliter
Comparentes Gracij Stanislaus Konopka ab una et Albertus Grodzki
ab altera parte sani mentby et corporis exentes forum competed omisso
et suis dne proprijs rochabitis Gracij dein se sueisdem ac bona
sua quib⁹ oby quibuscúmq; ubicúmq; habitis bonis absentes pro pubi
liberè renunciat et quilibet illorum pro interesse renunciat Quia
illi Intervisam certam inter se Reugnten de acta et data illig hinc
dimissum die hodierna in acta castren nunc ceteraq; remanentia et Confirmand
mentby Reugnten subscripta Quingentorum et Quinquaginta
florenorum solvend firmat. in oby eisdem Interessis Conditionib⁹ punctis clausu-
lis articulis modis nexibus hujusmodi gratis universis roborat approbat
confirmant et ratificant eadem tam in toto quam in quavis eius minima
parte tenere complere exequi et inviolabiliter observare se cum sueisdem
de bonis oby insentium et obligant Ity sub pœnis Quingentorum et Quin-
quaginta florenorum per partem Interissam et contentæ ejus non totiens
quotiens Ity sueisdem parti cum exequend sui ejus posteris ad solvend tued

Lucẽ et succumbẽd Debebuntq etiam et solebuntur Gnoti Reuncti
seq et suos fauisros de bonis suis quib cũq ubi inscribunt et obligant
Inscriptionẽ Gentem Roboratꝛ ex Actis Curiẽ authẽ desumptam ac Acta
quãuis authẽ Regni dim perpetuitatis habẽd quandocunq voluerint
sibi cuiuscũq fide dignis transferre et transportari facieq personalib
Reognitionẽ apparere Illq sub Securitate et speciali bodis alienat suis
gentibus et Quinquaginta florenis solui per partem Inscriptionis Gentem
non transportantem velcq reservat sibi eam transferẽd Illumq
succumbẽd ad soluendũ Lucẽ et succumbẽd Pro quib quidẽ debitis aut
omissis adducend succumbit aut bona eorum aut Cordonej alijue Jusmodi
Curiẽ roborator et Interuisse gestis non completa completi sibi
Genisis contrauenientes suis cum possessis Jure Conuentꝛ foro competẽd
vt supra renunciãd coram Curiẽ Castrẽ Capitan Dzierzoniẽ Officiũ cui
se suis cum possessis et bonis quib cibq hactẽ parte subijt et incorporat. Ad
primam partis alterius velcq succumbẽ instantiam peremptoriè videre stare iuri parere et omne Judicatum persoluere sub cum possessis
debebit et tenebitur. Quam formam Dilationis et alior oẽm exinde subsequẽd
semper peremptoriè dilationib quib cibq exceptionib Dilatorijs Cassatorijs Curiẽ
impedimentis legalibꝫ nobis eamq in consequutionẽ Rei subiectæ negotijq
hinc renuncians Veræ vel Simulatæ instrumentis quib bene Priuilegijs
Juris remedijs et defensis non euadendo nec subterfugiendo imo eisdem in toto
renunciãd ac Jusmodi Curiẽ roboratꝛ et Interuisse gestis obligq eam
contem solutis Tabulis totiens quotiẽs opus fuerit satisfacere se sueq
ac bona sua quib cibq ad id obligand et onerand Nulla Fori Generalis in
omissis obstante.

Konopka Kaweckiey Debet.

Coram Officio et Actis præsen Castrẽ Capitan Dzierzoniẽ personaliter
constarent Gnosus Sigismundꝰ Konopka de Konopka mente et corpore sanꝗ foro
competẽ omisso et juris dure angustijs prothentis Curiẽ Terrestꝛ se sueq
ac bona sua quib cibq quãuis Actus hunc attinens benevole submittẽs
sponte subijt liberèq recognouit Quia ille Gnosꝰ Anna de Odrowąż Gosti
Christophori Kawecki tercij nuptur Conti Thnẽ et eius posteritati
Summam Quinquaginta florenorum polonicorum certi Termini legitimi debiti seu

seu mutuati recuniæ teneꝛ et debet Quam Summam Gnosꝰ Reognꝰ
eidem Creditrici sue hinc et ab acta præsentis pro Feria Secunda post Festum
Sanctorum Trium Regum in Anno Domini Millesimo Sexcentesimo Quinquagesimo
Feria proxime venturꝫ coram Actis præsen Castrorum Capitan Dzierzoniens reddi
soluere et in effectu reponere repromittamq non differre nec modo quouis
arestare se cum suis bonis de bonis suis quib cibq inscribit et obligat
sub Pœna Quingentorum florenorum polonicorum in Casu non Solutionis Summæ essentialis debiti ad soluendũ succumbẽd. Data etiam et concedit Gnosꝰ Reognꝰ
eidem Creditrici sue illiusq posteris plenariam facultatem et omnimodam absolutam potestatem Inscriptionem Gentem debitorum ex Actis
præsen authẽ desumptam aut Acta quãuis authẽ Regni dim perpetuitatis
habẽd quandocunq voluerint etiam in sui absentia transferẽd et transportandi
Cui transportationi illi Reognꝰ non contradicet imo prout ea grata eam
se cum suis possessis superius submittit Illq sub speciali et secursus bodis
Quingentorum florenorum polonicorum in Casu contradictionis transportationis Inscriptionis Gentem
soluendũ succumbẽd Pro quib quidẽ debitis aut bonis ejus Summay ipsa
essentiali non soluta soluendũ suprascriptꝰ Reognꝰ cum suis successoribus
Jure Conuentꝰ foro competenti vt supra renunciãd coram Curiẽ Castrẽ Capitan
Dzierzoniens Officio cui se cum suis bonis de bonis suis quib cibq inscribit
subijcit. Ad primam Gnosti Creditricis sue illiusq successoꝝ instantiam
in primo Citatorio Termino tanquam peremptorie stare iuri parere ac rendere teneri
tribus Primum Terminum vel alior oẽm exinde subsequẽd dilationib quibcibq
Jurisq remedijs suis nobis eamq in consequutionem Rei subiectæ negotijq hinc renuncians
Jurisq negotijs et defensis non euadendo nec subterfugiendo imo eisdem in toto
renunciãd Curiẽ debitores oibusq illis contem solutis Tabulis quotiens quotiens
satisfacere se sueq bona sua obligando et onerando.

Feria Quinta in Vigilia Festi Purificationis Beatissimæ Virginis Mariæ Anno Domini Millesimo Sexcentesimo Quinquagesimo Secundo.

Hołyński Notario loci præsen Donat.

Coram Gnoso Sigismundo Konopka de Konopka Gnosi Joannis Stanislai Jastrzębski Notarij loci Curiẽ Subdelegato et Officio Actisq Curiẽ Castrẽ
Capitan Dzierzoniens pro hoc comparens Nobilis Adam Skarszewski Hołyński
Nobilis olim Jakim Hołyński cum Nobili olim Tecia Skulska pro

creatq filiq suq mente et corpore exnó foro competenti omisso et Juridone
propria postnabita prosequi deo in se suscepto et bona sua ora quod Actum
huic attinet breuiste asserta palam publicè libereq recognó. Quia ille
prefato Grosso Joanni Stanislao Jaskowski Notario Castrens Przemysliens
et eiq liberis suisq bona sua propria et hereditar star vdlo et
integras sortes suas in villa Stolyn sive Stolnicier dicor Gren
Przemysliens consisten ab antiquo Mlawatyczyzne dicto cum omni comuni
bonorum Jure dominio proprietate proinquitate titulq hereditar vtilitat
ibq vsibq fructibq prouentibq redditibq obuentionib actionq et pertinenciis
vniuersis cum Curia Sedyc dictor Smetnicis hortis pomarijs agris pratis
campis Syluis boris gaiis remonibq Indaginibq meñuis rubetis stagnis
piscarijs magnis et paruis earumq demissionib fluuys fluminibus
aquarum decursibq molendinis tabernis exactionib ponticlibq tum labolitis
Cmetarijs hortulanijs Inquilinis eorumq laboribq censibq decimis datis
personis Officijs quibuscuis per eos et ab antiquo tenti et gestati
vsitis commodis insuper et emolumentis gnis vniuersis nullis penitq
exceptis nec eis re suiq posteris aut alijs quoquam reservatis bona
ita late longe circumferentiq prout Stanislaus bonorum hereditar in
suis metis et limitib ab antiquo costinetur eisq ab alijs vicinis bonis
fundisq adiacen distincta et distinctata et prout eadem bona ejusdem
Reugni cum suis Sedesonibq tenebat habebat et possidebat tenere
teq habere et possidere deberet Jam ex nunc et de facto dat donat
inscribit et resignat prout quibus dedit donauit inscripsit et resignauit
Gren temporibq diuturnis Dans et concedens eid Grosso Donatorio
suo illiusq liberis successoribus in bona Stata Gren donata et resignata
recedendi introeundi et redeundi pacatq possessionem per illum quemuis
Regni Gren et Mris suos quem et quos sibi eligere et constituere
cure potentia Gren ad id de cuius data et expedita seu Grosseum
Grossen Donatoris sui et eius posterorum bona Stata Gren ibq donata
cum omni Jure dominio proprietate proinquitate titulitatibusq eisdem:
missum est gnis vniuersis tenendi habendi regendi gubernandi pacifice et
quiete possidendi nec non dandi donandi vendendi alienandi commutandi
et in alios vsus tam sacros quam profanos conuertendi quemuis beneplaciti
cuius liberè conuertendi temporibq diuturnis. In quibus quidem bonis

prefati Donatoris et vnde contendi in id Reugni Gdicten Grossum
Donatorium suum et eius posteros debebit et tenebitur reg et sui successores
in ea super bonis suis gnis vbiq inscribit et obligat ab vbiq suisq onerib
debitis vinculis Inscriptionibus quibuscuis pronibq et posteronibq bonis
istalitisq Confirmationib et Adiunitat ac alienq cuiuscuis Juris tituli
cuiuscuq personar et modo quocuq factis vel faciendis tum Citationib Sentiis
tationib Lucris damnis et perlucris ac quibuscuis processibq cuiusdis
in eadq bona incertas et importas in damq perducendis et perducendis gnis
vero ab omni et quouis impedimento onus in genere personal proinquad
et remotar status sexus et Conditionis cuiuscuis existen per et vltra
omnes Jurisdictiones Terrer prout ad quemlibet personam Terris spectat
et pertinet Gren in omni Judicio et Officio Regni vbiq quotiens opus
et necesse fuerit tueri defendere eisdem et intercedere bonaq
Stata semper munda et libera facere valdeq Introitum cum possessione non
denegare imo liberè dare et admittere datumq et adhibitum postmodum nullo
modo tam per se quam per suos quoscuis Subjectos et Subordinatos pro-
sonas Expedire et adinere neq in eis seu bonis injungi. Soly sub damnis
Penitq simpliciter sine conditionib Justo taxand si non completis Gmissoris
onus et singulos per Status Regnantes postenq illis eid Grosso
Donatorio suo vel successoribq ipsi ad soluend succumbend. Datq etiam et
concedit eis id Reugni Gdicto Grosso Donatorio suo illiusq posteris
alienandi facultatem et omnimodam absolutam potestatem. In cuius Gren
Donatoris ex Actis Gren authen desumptar ad Acta quoscuis authen Re-
gni Dim perpetuitatis habend quandocuq soluenda etiam in sui absentia
transferend et transportand Cui Transportatori id Reugni non contra-
dicend imo pro rato et grato eam se cum suis posteris suscepturum subi-
turis Soly sub similitq et specialitq damnis Penitq simpliciter sine
Cond Juramentis taxand in casu Contradictionis Transportationis Jnscriptionis
Gren ad soluend succumbend. Pro quibq quidem damnis Penitq sortisuis
et specialitq et Gratiis non completis comples Grossus Reugni
cum suis posteris Jure Consueto pro completis se pure renunciando
eorum Gren Privilegiis cui etiam Judicio Castrens Cracouien Officijs
quibus se cum successoribq suis et bonis gnis vbiq hac in parte subjicit

Ad primam Instantiam Gnosi Donatory sui illiusq; Successum instantiam
ferenptè videre. Primum Terminum vti et aliàs ex eadè subsequend
dilationd Euesfond impedimentis legalibz et quibuscuq; exceptionb Motivd
eandè prosequutivd Reijudicè negotij Interregni habiti, Juris Successd
mudernitate et ill generè Quicunq; Juris remedijs, non efficiend imò
ysdè renunciand Insuper Gnosi Donatord oibusq; eiz eorund Bonis
solutis Satisfactione habitis, se ea postentatem bonag sua omnia ore
rando. Insuperè Terminis Juridicis nulla obstante.

Konopka in rem. Sławkowskie Roborat.

Coram Officio et Actis prsens Castren Capitan Dzierzowien personaliter
Comparens Generosus Sigismundus Konopka mente et corpore sanq; sono
Competend oniso et Juris dotè propria sorthabita proven Deò in se suscepte
ac bona sua oia quod Actum hunc attinet bene iuste efficaciter salutari
bliter liberèq; resignat Quia ille in rem et personam Gnosi Georgij Sła
wkowski et illius Successord scripturam certum rone quarumcunq; rerum et scri:
dicisd in eodè contentad de acto et dato illiq; hic Dzierzowiend die Data
in acto contenta consentiens manu propria eiusd Resignatis subscripsit et
Gdibus Duecentum florend polond primarem in oibz eiusd Scripti Conditis
puretis clausulis articulis ligaried ac benefacere gnto Primissis obs;
vat approbat confirmat et ratificat insuperq; se suis ac Successoribz de
et super bonis suis gnto oibz mobilibz et immobz hereditad et obligati:
vijs Summisq; quibuscuq; pecuniarijs habitis et habend scripturam Gnotam
firmiter tenere complere exequi et inviolabiliter observare eidemq; fidem
tos quam in quarum eiz minime parte satisfacere Idq; sub Gradis Dni
centum florend polond per supradictum Gnosum Resignatem successorq;
illiq; in Casu Incursi Gren roborationid et scripti Gnati in aliquos usi:
fructuand vsdè Gnosi Georgij Sławkowski illiusq; Successibz ad
soluend luendo et succumbend nullog modo cuadendo. Datq; eiusq; et
concedit id Gnosius Resignans Gdicto Gnosi Georgij Sławkowski
plenariam facultatem et omnimodam absolutam; protestatem. Insuperq;
Gontem Roborationem ex Actis Gtod authend desumptam ad Actq
quoduis authend Regni Dni per petitionis habendi quando cunq; Gdueri
etiam in sui absentia transferend et transportand Cui Transportationi
idem Gnosius non contradicend imò suis verbis ex grato cum se cum suis
posteris Successorumq; submittit. Idq; sub simili et speciali Gradis aliis

Ducentorum florenorum polond in Casu Contradictionis Transportationisq; Insuperis
prsentib ad soluendq; succumbend Bonis quibuscuq; Gnosi Georgij Sławkowski
modis Gnosius ad soluendq; succubit ac re Condemnq; aliquo Insuperis Gren
Roborationd et scripti Gnati non completa completa Supradicti Resignans suis
cum posteris Jure cessuriq; non completa vt supra renunciand consentiend
Castren Capitan Dzierzowien officijs cui se suis cum posteris et bonis gnto
oibz hac in parte subjicit et incorporat. Ad primam requisitionem Gnosi
Georgij Sławkowski eiusq; illiq; Successorum instantiam peremptè videre stare
cum pariere et omne Judicatum tenere suisq; cum posteris debebit et tenebitur. Primum Terminum peremptorium et alios ex eadè subsequend dila:
tionib gnto oibz Euesfond Exceptionib Generis impedimentis Legalibz motivd
et earum prosequutivd cuiusvis denig Juris remedijs ex adversis non euadend
imò eisdè in toto renunciand ac Insuperis Gren Roborationd et scripti Gnati
oibusq; eiz eorund Gradis Statutis gestatis omnibz fieri solitis satisfacere se
Successorumq; bonag sua gnto oia ad ea obligando et obseruando.

Feria Secunda post Festum Purificationis Beatissimæ Virginis Mariæ proxima. Anno Dni Millmo Sexcentmo Quinquagmo Sexto.

Klodnickich Coniugum. mutua Adiuitalitas.

Coram Officio et Actis prsens Castren Capitan Dzierzowien personaliter
Comparentes Gnosi Joannes Klodnicki ab una, et Anna de Zeby Zebrowska Coniuges hinc ab altera partibz mutuo voluer per se Consortem Deò
cum eiusd mariti sui Dni Tutoris Coniugat authe et ad sua omnibz et
Corporibz exacta foro competend omisso et Juris dotè propria rite habita?
Gtod Deò in se suscepte ac bona sua oia quod Actum hunc attinet bene;
iuste efficaciter salutari pubicè liberèq; resignant et quilibet illorum suo re
interesse resignat, Quia ysi sibi mutuo et invicem ac ab Vtroq; eorum gnto
bonorum suorum hereditad et obligatorijs mobilium et immobium summarum
quarumcunq; pecuniarij suis habitarij et in post diuina dante gratia
habendarij Tum auri argenti Cleynodior Vestium Vestimentor Lapidum Gnosor
stari Cupri equorum equirend pecorum pecudi ac vtrig suppellectilis domesti
quam nunc habent et in post habebunt, consequentur et insequentur
Usumfructum et Adiuitalitem ad extrema dita sua temporum prout de
facto concedunt insuperq; et resignant tali vtiq; modo Quod si vir

Gruszkam maritum quam Edicta Conten de hac luce decedere contigerit ex
tunc Edicta Consors Thoma Anna Zebrowska bona ora tam mobilia quam immo-
bilia et summas pecuniar morte mariti sui derelicto cum omni Jure dominii
proprietate proximitate proventibus redditibus et emolumentis nec non aurum ar-
gentum Clenodia destinem equos pecora pecudes cum oribus eorundem bonorum
attinen et pertinen quid Universis ac Singulatibus tenebit habebit et possi-
debit illisq pacifice et quiete disponetur ad ultimum fatum Vitae Termini
post mortem Dicti Edicte Conjugis bona ora propria mariti sui quecunq
jure spectabant ad successos mariti sine quavis contradictione successorum Edicte
Conjugis totalit et plenarie devolventur, devolvig et cedere debent. Et simi-
liter si Gruszka Conten prius quam Edictus maritus mori contigerit
extunc vice maritj mentj Gnosser Joannes Edicti bona ora mobilia
et immobilia hereditar et obligatis summarg pecuniar quarumvis aurum
argentum Clenodia destinem munditie equinam pecora pecudes morte Conjugis
sui derelicto cum omni Jure dominii proprietate proximitate Usufructu
proventibus Utilitatibus attinen et pertinen Universis et ex Singulis est
gntd oribus tenebit habebit possidebit illisq disponetur ad extremum Vitae
sue tempora post mortem Dicti Edicti mariti bona omnia cum summis pecuniar
ibid morte Conjugis derelicta quecunq jure spectabant ad successos Edicte
Conjugis sui sine quavis Contradictione successorum mariti totalit et plenarie
devolventur devolvig et cedere debent. Debebunq etiam et tenebuntur
nemi Reugrates jey et sui successi in eumdem bonis suis gntd oribus
insenbunt et obligant Insertum Gratia Actualitat ex Actis Gred authen
desumptam ad Acta quavis authen Regni Dim recognitatis habentis
quandocunq voluerint sue coniunctim sue divisim transferre et transpor-
tare suisq personalibus Reugratis exponebant. Jdq sub Damnis Terminis
simpliciter sine Cautelo Juramento tazxali per partes Insertum Contem
non transportantem sue eig posteros pari eam transferendi vel successibus
jure ad id ueud succumbed. Pro quibus quid damnis Terminis modo Gnisso
ad id ueud succubit Gnisszy non completis completed pars una Gnissa
et contenta Insertis non tenens suis eum posteris Jure Conventa
fore competed ea supta renunciari coram Gred Cathed Capitul Officio
eius se eum successibus et bonis suis oibus hac in parte subjecit. Ad
primam instantiam alterius partis Gnissa et contenta Insertis tenend
et exequed vel eig posterorum pervenisse videre Primum Terminum

Vi et alios omnes exinde subsequed dilatorid Executid impedimentis
legalibus et quibuscunq exceptionid motionid appellationid earumq prosequtionid
Regnicolarum regnique Interregnis et in genere Omnibus Juris remediis non
renunciando ius quid renunciand sed Insertum Gred oiburq eius contentis
damnis Terminis solutis satisfacere teneb[un]r se et posteritatem bonaq
sua ora obligand et onerand Prosertum Terminum in Gnissa nulla Statute,

Feria Tertia post Festum Purificationis Beatissimæ Virginis Mariæ proxima Anno Domini Millesimo Sexcentesimo Quinquagesimo Secundo.

Hoszowski. Stnickiemu. Donat.

Coram Officio existentes prosen Castred Capitul Cracovien personaliter
Comparentes Nobiles Petrus Host et Jurg Stroszowscy Nobilis Matthias Sutawicz
Stroszowski filij, sui mentibq et coponibq exactis fore competen omisso et postpo-
sito quovis proprio postulatio Gred bono iis se submisit ac bona sua ora quorund
Alterum horum attinet tenendis assignata palam publice liberej recognovit et qui-
libet illorum sus pro interesse recognit. Quita illi bona sua propria a quibus-
cunq personis acquisita certas villas sortes suas Curiam arcem etc Dno
Regnique Rechtoriczyna nuncupato zjednana nieyscu podle Dworzyszcza
Szenigniegt à zadnicy strony podle Dworzyszcza Nobilis Constantini
Stroszowski in Villa Stroszow Dicty Gred consistend cum omnib[us] suis
Jure dominio proprietate proximitate Utilitatibq Usufructibq proventibq
redditibq obventionid hortis agris pratis campis Sylvis montis uberis
montibq indaginibq pomarijs commodis insuper et emolumentis altaribq
et pertinen quid Universis nullis penitq exceptis nec pro se et suis
posteris aut quovis alio reservatis, Terminis ita late longe circumferen-
tialiq prout Dicte sortis hereditas in suis metis et limitibus
ab antiquo continetur citq ab alijs vicinis sortibq distincta et divisa
mitata, et prout eadem sorter ipsimet Reugrates cum suis Predecessor
tenebant habebant et possidebant tenereq habere et possidere
deberent, Jam ex nunc et de facto Nobili Wasil Stnicki Capitaneo
et eius posteris dant donant insenbunt et resignant, prout quidem
dederunt donaverunt insertserunt et resignaverunt Gred testimonibq
quitavit Dexter et eundem eius Donatarium suos et eius posteros
in sortem bonaq Gred donatam et resignatam realem Intromissum
et actualem possessionem per Metas Terreas suis Regni Cubi

Grata et Mea dum quem et quos sibi Mitere et conducere possent
prosequi ad id de suo dicto et Consulto per Circulum Donationem suam et
eius posteros certam Gratia Dei Donatam cum omni Jure dominio pro
prietate proprietate Civitatibus Wittenberg ex Gnesna est gratis Universis terris
habeat regens gubernet regatque et quiete possideat, nec non Dandi Do;
nandi Vendendi alienandi commutandi ac in alios Usus suos pro suum suorum
quosuis beneplacitos libere convertendi temporibus Quitemus In quibus
quidem bonis Gratia Donatis et nominatis Dicti Reuyntes Edictum
Donationum suam et eius posteros debebunt et tenebuntur reg et sue
successores in et super bonis suis gratis eisdem incumbunt et solligant ab
olim suisque omnibus libertis Gravaminibus Inservabuntur quibusuis privilegiis
et posteritatis dictum Dotalitium Reformationis Adiuitas ac alterius
cuiusuis Juris titulis cuicunq personis et modis quesuncq facti Vel fuis
ent tum Citationis Comitationis Quovis denq per Quevis ac quibusuis quesuis
by Judicis in causis bonis impetitatis et inquirendi Videndi perducendi
ducendi gratis Vendi ab omni et quosuis impedimento Judicio oriundi in genere
personarum proprietatum et remotar Status Sexus et Conditionis cuiusuis
existent per et Ultra ocia Servitutes Servitia prout de quantibet personis
Terris servitutes Gratia in omni Justitia et Officiis Regni bonis gestis
omnes et necesse fuerit tueri obtendere cuiuscunq Malevoli et interdum
re bonis Gratia seu posteritatis recentibus reasseruandi et libere facere red;
dendi Introitus eum posteris non denegare imo libere dare et admittere
datum et admissum posteritatis nullo modo tam per se quam per suos
quosuis subditos et subordinatos personas Gradive et adimere neq in
eisdem bonis inuitum Ita sub Tamen Terris simpliciter sine Comitis
Justo taxad ob non completionis Gravamina oriun et singulos per posteros
Reuyntes vel eorum cosdem eisd Donationis suis vel successibus ejus ad ve;
nient Succumbent Dicty etiam et concedunt y den Reuyntes Edictum
Donationis suis et eius posteris alienandi facultatem et animodum abstrahi
tandi restrictum Inservandi Gratia Donationum ex Actis prosequi authen
ticorum tam ad Acta quosuis authenticos Regni Dni respectivatis habendi
quandocunq voluerint etiam in sui absentia transferendi et transportandi.
Cui Transportationi y den Reuyntes non contradicterint imo pro rato et
grato eam, e cum suis posteris suscepturos submittent Ydq sub simili
bus et specialibus damnis Temporis simpliciter sine Comitis Justo taxad

in Causa Contradictionis Transportationis Inservinis Gratia ad restituendi succum;
bendo Pro quibus quidem damnis Temporis respective et specialibus et Gravibus non
completis completi Gratia Reuyntes cum suis posteris Jure convenit fore
competent renunciand coram Judicio Castrensi Capitali Gedanensi Officiis cui
se cum sumptibus et bonis suis citra hac in parte subjiciunt Ad quam instan;
tiam Gratia Donatoris sui et eius posteritatis reservate videre. Primum Tes;
timonium vis et thoris ocis existe subsequen datation Quarum in dimentis
Legibus et quibusuis exceptionis motionis appellationis et earum insequutionis
Reijudices negotia Interregnum statutis Juris successionis minoren et in genere
Universis Juris medys non effugiendo imo pro renunciand Judicio Gratia
oburg eisq comitis damnis Temporis solutis satisfacere tenebuntur se et
posteritatem bonaq sua ocia onerand Presentis Temporis nulla ostend.

Siemiginowski Jl Nickiemu Donat.

Coram Officio et Actis presentis Castrensis Capitalis Gedanensis personaliter
Comparens Nobilis Paulus Siemiginowski filius Nobilis Jacobi Siemiginowski filij
sana mente et corpore existens sponte sua coniuncta omissa et pure donationis proprietatis
proprietatis habite Gratia Dei bona sua ocia quoad Agrum hunc
attinet Scilicet a sumpta palam subito libereq resignat. Quia ille bona
sua proprietatis status vallo et integras fossas suas vallo dessuper Munitum Sua;
ca in campo dicto Michow nec non mensuratum angulos versus Dictos
Lass inter metas Nobilis Fedory Czerembo Horzowski ab una et Jac
Siemiginowski parte ab altera iacent, sua angulam dicti Lasi dimetat
sub Dobrota in bonis villis Horzow Dicty Gratia confitent a Nobili
Jacobo Horzowski Secretario acquisito et sibi Resignat coram
Actis presentis modo Donationis resignatis cum omni commodo bonorum Jure do;
minio proprietate proprietate utilitate hereditatis Edificiis Edificiis
proventibus redditibus attinentys et pertinentibus commodius et emolumentis quo
Universis nullius penitus exceptis nec pro se seipsis successibus aut quovis
alio reservatis veram ita bene Longe circumferentiatim prout de bonorum
bonorum hereditatis in suis metis et limitibus ab antiquo continetur et
ab aliis Vicinis bonis distincta et distimitate ea prout eadem bona ipsorum
nec Resignans tenebat habebat et possidebat tenereq habere et
possidere debebat. Jam ex nunc et de facto Nobili Wasil Skiecki
Leszczynicz et eius haeredibus successibus dat donat inscribit et resignat
prout quod de dat donavit inscripsit et resignavit Gratia Temporis
Quitemus. Dans et condonans eisd Donationis suis et eius posteris

in Curia

in bona Gratæ Orēd donatz et resignatz reuelen Introwen et actualem
saccam, rsponen ser Matten quenuis Regni Cotten et Nlēr duos
quen et quos sibi elligere et conducere possent Orēd ad id de iure dasp
et deputat. ser Ecsetun Donationu suam et eiy rosterors bona gtata
Orēd donatz cum omi. Jure dominio proprietate propinquitate dbitatibus
et Gaistua est gtō Universis teneri haben regen gubernand pacifice
et quiete possidēn nec non dandi donand tenend alienand commutand ac in
alios Usus pios suorum cuiusuis quesuit bene placitos libere convertend.
tenoribus cuitennis In quibus quid bonis Orē donatis et nōe eorund
in eid Regnō Delictu Donationu suam et eiy rosterors debebit et te
nebitur reg et suis hueres in et super bonis suis gtō oiby in solid et
obligat ab oiby suiby oniby debitis Vincul Inscriptis quibuscuis
oniby et rostrictionibus dictam donationem Reformationē et Adunitat
ac alteriy cuiuscuis Juris titli cuicung personar et modo quocung
factis vel faciend tam Citationi Convitationi Querie deriy per Querie
ac quibuscuis processibus iuriis in eadē bona importat et importand
tribeng perducitis et perducend gtō Orēn ab omni et quocuis impedimēt
oium in genere personar quascunque et remotar status sexus et
conditionis cuiuscuis existen per ea Vltra ocō Generales Terres prout
ad quemlibet personam Terres pertinet Orēn in omni Judicio et Officio
Regni tocis quotiens opus et necesse fuerit tueri defendere eiusue
Mandare et intercedere bona Data semper munda et libera fuere
redderey Introwen eam rosonē non denegare imō libere dare et admitte:
re datam et admissam rosonem nullo modo tam per se quam per suos
quosuis subditos et subordinatos personas predicti et admittend eam
in eisd bonis iniuriam Idq sub dannis Temporibus supradictis sine gtō
Juramento taxand ob non completam Omissa oium et singulor per gtō
Regnitem sui eiy rosterors eius Donationis sus vel illius Successibus
ad Huend Succumben. Data etiam et concedit in eid Regnō Delicto
Donationis sus alienandi facultatem et omnimodam absolutam rospectum
Introwen Cotten Donationem ex Actis Orēd authen deputatam ad Acta
quosuis authen Regni Dni recognitionis haben quandocung deducend
etiam in sui absentia transferend et transportand Cui Transportationi
Introwen Orēd id Regnō non contradicat imo ars rata et grata
eam se cum suis rosterors Successuris subinitis Idq sub similibus

et rsecutis dannis Temporibus supradictis sine gtō Juramento taxand in casu
Contradictionis transportationis Introwen Orēd ad obtinend succumbend. Ita qui-
bus quid dannis Temporibus modo Gnisto ad obtinend succubitis et Gnistis
non completis completend Gratis Regnō eius suis ponis pure simpliy
pro completo recepisse renunciando eorum Orēn Cotten Capitan Ddaconicen officiis
officiis cui se cum suorūby et bonis gtō oiby hac in parte subjuge.
Actum Cracou Donation sui illius Summa instantiam peragate videre
Primum Termum 25 8. Scribaker ex superiori ad finem.

Siemiginowski Centi Reformat.

Coram Officio et Actis prosen Castren Capitan Ddaconicen personaliter
Comparens Nobilis Paulus Siemiginowski de Nlō Jur Siemiginowski Scholaris
Juxta morem et consuetudinem Regni Polonie Regnō Polonie fidelis
subditus Orēd Dei in Se Succesor ac bona sua quecunq Nomen suum altissimo Deo
uste assumpta palam publice liberēq recognit Quia quidē post Nobilem
Nastasiam Siemiginowska Nobilis Andree Siemiginowski Julian Centen Dei
suam Uxorem Summam Centum florenorum polon nōe dotis eand Centen sua
de bonis paternis et maternis Uxōe spectand et concernen tulit levauit
et effectualiter recepit Ad quam quidē summam modo Gnisto recepisse
alias et equivalen Summam Centum florenorum polon motus amore Coniuga-
li erga Donatam Centen suam nōe Dei in Trinitate distalis adstrictis adjungit
et associat eamq in simul iunctam vnitam et effectualem Summam Ducentorum florenorum
polon in et super medietate omnium et singulorum bonorum suorum hae-
reditar et obligatis Summamq quamcunq pecuniar nec non aurifi-
genti Clenodiorum Vestium Vestimentor Equorum Equirer pecud pecudum
ac Vtrig Supellectilis domōe nunc habitis et in posse habend insimilis
Reformat dotal dotalitiat et assecurat Orēd per Donatam Utig Centen
suam et eiy rosterors medietatem bonorum Superaforatorum cum Summis pe-
cuniarys cum omni eorum Jure dominio proprietate propinquitate Utilita-
tibusq attined et pertinen gtō Universis in Summa dotis et dotalitys
teneri haben regen gubernand pacifice et quiete possidend nec et
Jure alienum Reformationis in Regno Poloniē antiquey observari solitum.
Debebitq etiam et tenebitur nomiby Regnō reg et suis successō
ribus super bonis suis gtō oiby insimilis et obligat Inscriptam
Centen Reformatōn ex Actis prosen authen deputatam ad Acta
quosuis authen Regni Dni recognitionis haben intra decursum
Unius anni transferre et transportare Idq sub Pacis Duecentorum florenorum

florend polon ob non transmissionem Insennis Gred ad soluend succumbend. Pro qua quidem Vadio modo Gniesn succubuit et summis non completis comsted Gnaty Reygni cum suis posteris pure conuen. et sine conjected in supra renunciat coram presen Castred Capitad Ddzecowien Officiu cui se cum summis et bonis suis vbicq. hab. in parte subiecit, quibus in instantia Gnaty Cortis aut vel eius posteri peremptorie velint. Primum Terminum vi et alias vsq. exinde subsequend statod Quasdam impedimentis legalibus et quibuscunq. exceptionibus motod appellationod et earum prosequutionod Reiudicis regestro, Interregnum statubus Juris successum minoritatis ea in genere vniuersis Juris remedijs et defensis non effugiend imo ipsd renunciat inserti Gred vrburg eis contentis Vadio Salub sacrificare tenebitur, se et posteritatem bonag sua onã obligat et onerand. Presentibus Terminis in Gniesn nulla offensa.

Hoszowscÿ Quietantur.

Coram Officiu et Actis presen Castred Capitad Ddzecowien pro Comparens Nobilis Wasil Ilnicki Leszczowic sanus mente et corpore ex suo bono comsted omisso et Juris dono prouida possessa Gred vers se successores ac bona sua ona quoad Actum hunc attinet benefic assumpta palam publice liberey recognit Quia ille Nobilem Joannem Sedenium Ivza et Stanislaum Hoszowskie Olezanowicz fratres germ. de Summa Centum Quinquaginta florend polon sibi Reygni per dict Olim Marko Hoszowski parentes comunem Hoszowskich in medietate agri Itzyey Kowsta nuncupat in villa Hoszow consistend modo Obligatum coram Actis Gred insinuate et de soluend sibi Reygni afecuiat, ob quam causam sibi Summad eiusd persolutod quietat emittit et liberos facit Insennem eand Obligationem in toto cessat mortificat et annihilat sibi et suis successoribus perpetuum imposterum silentium.

Idem. Quietantur.

Coram Officiu et Actis presen Castred Capitad Ddzecowien pro Comparens Nobilis Wasil Ilnicki Leszczowic sanus mente et corpore existens suo bono comsted omisso et Juris dono prouida post habita Gred vers se successores ac bona sua ona quoad Actum hunc attinet benefic assumpta palam publice liberey recognit Quia Ille Nobilis Joannem et Sedenium Hoszowskie fratres

germanos de Summa Centum florend polon sibi Reygni per eosdem Hoszowskie modo debiti coram Actis Gnaty insinuate et recognita Appellationem Summe eiusd persolutionis quietate emittit et liberos facit Insennem eand cassat et annihilat sibi et suis posteris vsq. Gniesn Summad Centum florend polon non prosequend ab eadd Summa prouciend imposterum silentium.

Hoszowski Hoszowskie Obligat.

Coram Officiu et Actis presen Castred Capitad Ddzecowien pro Comparens Nobilis Joan Hoszowski Olezanowicz sanus mente et corpore existens suo bono comsted omisso et Juris dono prouida possessa Gred vers se successores ac bona sua ona quoad Actum hunc attinet benefic assumpta palam publice liberey recognit Quia ille bona sua prouida a villa Fabrificum v Perebrod ziedney strony miedza Stowsigt a dimidia strony Kubarzt na drugiey polu vskuteczn Luku iacend in villa Hoszow Dicty Gred Ddzecowien consistend cum omni comend bonorum Jure dominio prouietate proprietate vtilitate vtilitatibus obligauit Obligat Vtilitatibus Vtilitatibus prouentibus reditibus attinentijs et pertinend commodis et emolumentis quibuscunq. vniuersis nullis penitus exceptis per presentes successoribus aut quouis alijs reservatis vendit in tale longe circumferentiatus prout Hoszowscy bonorum hereditas in suis metis et limitibus continetur et prout eadd bona vsq. modo Reygni tenuit habuit et possedit, Jure exauno et de facto Nobili Stanislao Hoszowski Olezanowicz fratri suo germano et eius posteris in Summa Ducentum florend polon hinc et ab actu Dni ad Festum Purificationis Beatissime Virginis Marie in Anno Dni Millesimo Sexcentesimo Quinquagesimo Termino qui venturus proximus et in defectu soluend bonorum comend exemptod ac summe recepte coram Actis presen persolutod extunc ad alium annum et sic deinceps de anno ad annum annis sese continuis et immediate sequentibus vsq. ad exemptod et Summe totali integram persolutionem insentit Obligat et inuadiat In quod quidd bona Gruby Obligata Gnaty Reygni mentis Obligationis sua et eius posteris liberam Intromend et actualem Sasinam possessionem per Nuncium quemuis Regni Curiam et Nobiles Juris Gruby adhibitos accipiend dare et admittere datam et ad

1220

missam per se nunquam ac subordinatas quascuis personas non gradiri
nec in possessionem dictorum bonorum quosuis nouos iniuriari, eos ab omnibus
oneribus iuribus debitis Viis cultis Insecuribus quibuscuis gravibus et exposi-
tionibus Jonum dotalitiorum Reformationum Alimentationum ac alterius cuiuscuis status
Juris prouentibus iuxta clementinam Judicio quosuis nouos Statu bona officiales
eorum et regulares personas status sexus et conditionis cuiuscuis existentes
eandem Obligationem Jurium et eius successores durante hac Obligatione in
omni Judicio et Officio Regni tueri defendere eximere et eliberare
bonaq Statu semper mandare et liberos facere redderecq se cum successoribus
de bonis dicti in scribit et obligat. Ita sub dicti Burdecen Nobil pos-
tea per expressum Reynaldum posteroq illis in casu non completo Omissorum
eorum et singulorum membrorum Obligationis Juris illiusq Juramenti ad soluendum
tueri et succumbendi. Dato etiam et concedit memoratus Reynaldus Judicis
Obligationis suo et eius posteris plenariam facultatem et omnimodam
absolutam potestatem Insorum Juxta Obligationis ex Actis forensibus
authenticis desumptam ad Acta quosuis authenticos Regni Dni reverentiarios
habendi quandocunq voluerint etiam in sui absentia transferendi et transmuta-
tandi, cui Transportationi ad Regnum non contradicendi imo pro rato et gra-
to eam se cum suis posteris sustinere promittit obstringit. Ita sub sancti et
speciali aliud Burdecen Nobil postea dicto in casu contradictionis Trans-
portationi Insorum Juxta ad soluendum succumbendi. Pro quibuscuis dictorum Jo-
dotalitiorum ad soluendum succubendi et Civitate quolibet non completo omissi
superscripti Reynaldi cum suis posteris pure conuenit pro omnibus et
singulis reuertendi coram presenti Castri Capitali Judicio Officii cui se
cum successoribus et bonis suis quibuscunq hac in parte subiecit. Ad
primam Juxta Obligationis sui Juris successum instantiam in primo
Citatorio Termino tanquam peremptorie stare iuri parere ac rudere terebatur.
Primum Termini vt et alius ordinarie exinde subsequendi dilationis Curiosi
Juris more subiacebit canonum prosequutionis Reipublicae
negotijs Interregnis et in genere Universis Juris medijs et defensionibus
non euadendi. Sed Insorum Juxta Obligationis onerum illis contra solutis
Judicis quibuscuis omnes fuerint satisfecerint se successores bonaq sua ab
Obligatione eximendi. Nulla Termini Generalis in Omissis observante.

1229

Hoszowski Quietatur.

Coram Officio et Actis presentis Castrensis Capitalis Judicialis personaliter
Comparens Nobilis Wasil Ilnicki Leuconicus sana mente et corpore existens
bona competens omissa et Jurisdictionalia propria rusticalia Gradi Deo in possessione
ac bona sua ordinaria quod Illum hunc attinet bercuscle assumpta salua
subiectione liberaq resignat. Quia Ille Nobilem Petrum Hoszowski Kubany
de Summa Triginta Trium florenorum solutionis sibi Resignationis per eundem Hosz-
owski super area alias za Dworzyscem Pelkowszczyzna nuncupat in Villa
Hoszow consistenti modo Obligationis insertis de plenariam Summae eiusdem
persolutionem quietat emittit et liberum facit. Insuperq eundem Obligatum
in toto easdem mortificat et annihilat.

Hoszewscy Ilnickie Denant.

Coram Officio et Actis presentis Castrensis Capitalis Judicialis perso-
naliter Nobiles Joannes Iwan et Stanislaus Hoszowscy Olszewnicte
sani mentis et corporis existentes bona competens omissa et Jurisdictionalia propria
rusticalia Gradi Deo in possessione ac bona sua omnia quod Illum hunc
attinet bercuscle assumpta salua subiectione liberaq resignant et quilibet illorum
suo interesse renunciat. Quia Illi sui et Illium Fedory et Wasil Ilnic-
zowskich fratrum germanorum eorundem et Illis Illis Hoszowski Hoszkowicz
vidz Fratris sui patruelis pro quorum rata habitione cauent ac se in forma
Juris quam plenissime insertum nomine bona sua propria et hereditaria
videl aut Dworyscka Gray do niedzy Stasiewich do niedzy Seniowich
in Villa Hoszow Dicty Gradi iacent et consistent Tum et alias medias
areas etc. pod Dworyscka do niedzy Sasiczowey do niedzy Ihnatkowey
Tum et Labrem Fedorycha Widowa subtilis cum media parte agri eiusdem
subtilis. Cum omni commodo bonorum Juris dominio proprietate proximitate
Viis hereditar Viis Itibus Usibus fructibus prouentibus redditibus shortitionibus
hortis agris pratis campis Sylvis pertinentiis nemoribus indaginibus
stagnis piscinis fluuys fluuiorumq aquarum decursibus eiusq subtilis
censibus denariis datione clienta Laborum commodis ingressu et egressu
attinentibus et pertinentibus quibuscunq Universis nullis penitus exceptis nec pro se
suisq posteris aut alijs quibuscunq reservatis bonum ita late longe et cir-
cumferentialiter prout Status bonorum hereditarium in suis metis et limitibus

1230.

et antiqus continebatur ejus ab aliis bonis distincta et discriminata et prout eadem bona ipsimet Reuynter cum suis predecessoribus tenebant habebant et possidebant tenere et habere et possidere deberent. Jam ex nunc et de facto Nobili Waldislaicki Kanszowigh et eius heredibus donant inscribunt et resignat prout quid dederunt donauerunt inscripserunt et resignauerunt Gratis temporibus duiturnis. Dantes et concedentes eidem Donatario suo et eius posteris in bona et pacifica statua Gred bonas et resignatas realem Intromissionem et actualem possessionem rei vel Rerum seu Regni Gilen et Mer suos quemlibet suos eligere et ordinare potent Gratis ad id deputatos dantes et deputantes per Gratias Donatorum suum et eius posteros bona statua seu habilitatem Gred donat cum omni Jure dominio proprietate proprietatis pertinentiis habilitatibus Ut Comissa est gratis diuersis tenend habend regend gubernand gaudend et quiete possidend nec non dandi donand vendend alienand commutand ac in alios Vsus suos suosque successores quoscunque heredes latius libere conuertend temporibus duiturnis. In quibus quidem bonis Gred donatis et nunc conuentis ipsum Reuynter Gdictum Donatorium suum et eius posteros debebunt et tenebuntur seq et suos successores in ea ipsos bonis suis gratis ubi inscribunt et obligant ab ubi Juribus onerib debitis diuinis et humanis Inscriptis quibuscunq inpositis et postponitis dotem dotalitiis Reformation et habilitate ac alteris cuiuscunque Juris habili cuicunq personae et modo quocunq factis vel faciend tum Catratis Conditatis Quaris dandis perquirendis ac quibuscunq grauaminibus Juribus in eadem bona importat et inscriptam videlicet perducendis et perducend gratis bene ab omni et quauis impedimento omnium in genere personas tangend et remotamen status sexus et Conditionis cuiuscunq existunt ter et Ultra ubi Generalis Terminus prout ad quemlibet personam Terna pertinet Curiam in omni Judicio et Officio Regni totius quoties opus et necesse fuerit Tuendi defendere emunire elaborare et intendere bonag statua semper munda et libera facere redderecq Intromissionem cum possessione non denegare imo libere dare et admittere datang et admittan posteriem nullo modo tamen ipse quam per suas quascunq Subditos et Subordinatas personas Gredire et adinere neq in eisd bonis inturbari Idq sub damnis Terminis simpliciter sine Contradictione Juramento taxand ob non completam Gomissionem

1231.

eidem et singulos per datos Reuynter suis eorum posteros eidem Donatorio vel successoribus ejus ad Soluend succumbend. Preterea nemo Reuynter eidem Nobili Slaicki et eius posteris Gratis statuta sua ab antiquis Gratam Insertionem Donationem vel Statu in forma Juris recepta duodecim Septimanas ad Acta quidem authed Regni statuere ab eisq ratificata exequantur efficere se cum suis omnibus de bonis suis gratis ubi inscriptis et subnitant. Idq sub Securitate damnis Terminis in casu non statutorum statutum ad antiquam Gratam Insertionem Donationis ad Soluend succumbend. Dare etiam et concedunt eid Reuynter Gdicto Donatorio suo et eius posteris plenariam facultatem et omnimodam absolutam cognitionem Insertionem Gratam Donationis et Acta Gredem authed defunctam ad Acta quidem authed Regni Dis reperiendum habend quando cunq voluerint etiam in sui absentia transferend et transportand cui Transportationi Gred Reuynter non contradicant: sed imo rata et grata eam se cum suis posteris suscepturos submittant. Idq sub similibus et specialibus damnis Terminis simpliciter sine Contradictione Juramento taxand in casu contradictionis Transportationi Insertionis Gredem ad Soluend succumbend. Pro quibus quidem damnis Terminis Securitate et specialibus et Gmissis non completis completis Gratis Reuynter cum suis posteris pure expresse sine conditione vel ultra renunciando coram presentibus Authed Capitali Dadgomieni Officio cui se cum successibus et bonis suis omnibus hac in parte Subjiciunt. Acta primam instantiam Gratis Donatorium vel eius posteros remanere valere Primum Secundum vel alios omnes exinde subsequend dilatorio Exceptionibus impedimentis legalibus et quibuscunq exceptionibus motivis appellationis et earum prosequutionis Regis ubros regni Interregno fatali. Juris Secundum mindred et in genere bonum Juris remedium non efficiend imo pred renunciando Insertionis Gredem omnibus eis contra damnis Terminis Solutis satisfacere teneburtur se et posteritatem bonag. sua ab onerand Ex persona Terminis Gmissis nulla obstand.

Feria Sexta ante Festum Sancti Valentini Martyris proxima Anno Domini Millesimo Sexcentesimo Quinquagesimo Secundo.

Rozniatowski Quietatur.

Coram Officio et Actis presen Castren Capitan Dzierzoniens personaliter
Comparens Nobilis Catherina Zniatycka Nobilis olim Basily Kryniecki
Consors relicta vidua et Gregorius Kryniecki mater cum filio membris et
Corporibus sanis exteris suo competen omisso et Juris debite praemissis habitatis
presen veri in se successores ac bona sua ubique quorum Actum hunc attinet tenorem
assumpta palam publice liberee resignat et quitclamat illamq. sua pro interesse
resignat. Quia illi mutuus et invicem Jus et Nobilium Nasp filii Fernand
et Marinae tum Theodori Kryniecki filiae et filij suor tum et suorum
et fratris sui minoren pro quorum vita habitatione cauerit et se Gratiis in
forma Juris quam clarissima intendunt nobis Gnosto Lucam Rozniatowski
et eius posteros de Summa Ducentorum florenorum polon olim Nobi-
li Basilio Kryniecki marito et parenti Resignatis modo simplicis debitio
coram Actis Castren Leopolien resignata, et vester bonis suis ubique ad fili-
um ad asecurata et plenaria fidei Resignatis Summa eiusd pecuniae
quietant emittunt et liberum faciunt Inscriben super Summam totam
seruien cassant mortificant et annihilant. Praeterea menti Resignatis
eid Gnosto Lucae Rozniatowski et eius posteris Gratior Nlen Nasp filii
Fernan et Marinae Kryniecie virginis coniugen in matrimonium elocatis
vel elocandis ingressoe fuerint cum eius marito vel superuen eiusd Gratiis
Nlen veri Theodorum Kryniecki minoren non quem annos debite et tatis ad-
leuerit ad Approband Gratiam Inscriben Quietation vel simil in forma Juris
resignandi ad Acta quoscun authen Regni statuere ab eisq. ea praemissa
ea exequandum effluere se cum suis bonis ubique sub hac obligat et sub-
mittit. Sub hac Ducentorum florenorum polon in casu non stationis
Gnosti Kryniecki minoren ad approbandi Gratiam Inscriben ad soluendi
succumben. Dantq. etiam et concedunt Gnosti Resignatis eid Generoso
Lucae Rozniatowski ea eius posteris plenariam facultatem et omnimodam
absolutam absolutam Inscriben Gratiae quietationem ex Actis praesentibus
authentica desumptam ad Acta quoscun authen Regni diu respective tabu-
larie quandocunq. voluerit etiam in sui absentia transferend et transpor-
tand cui Transportationi Inscriben Gratiae ipsi Resignatis non contradicent
imo pro eis et gratis eam se cum suis posteris suscepturi subeantur
Ita sub simili ex speciali gratia aliud Ducentorum florenorum polon

in casu contradictoni Transportationi Inscriben Gratiae ad soluend succumben
Pro quib quoad hanc Gnosto ad soluend succumbit Gnosq. non complet
coplend supposit Resignatis suis cum posteris Jure istuend foro competenti
ac supra renunciand coram praesen Castren Capitan Dzierzoniens Officio cui se cum
suis bonis et tatis suis ubique obligat hac in parte subiungunt. Ad quam
Gnosti Gnosti Lucae Rozniatowski illustrem successum instantiam pe resignans
dedere Primum Fernand vir et alios ver exiende subsequend de tatis
Euesdi impediendis legalibus motivis eamq. prosequutum Respectiue
gotzyr Interregno et in genere Quicunq. Juris medys et defensis non
cuadend sed inserend ante Quietationis alterq. eius contend robustis Vador
quatenus quae sunt satisfaciens se Successores bonaq. sua ubique obligando.

Feria Quinta in Crastino Cinerum.
Anno Domini Millesimo Sexcentesimo
Quinquagesimo Secundo.

Bielinska bonis Abrenunciat.

Coram Officio et Actis presen Castren Capitan Dzierzoniens personaliter
Comparens Nobilis Catherina Lubieniecka Nobilis olim Fedor Lu-
bieniecki cum Nobili olim Anna Kawecka procreata filia, Nobilis
vero Wasil Bielinski Consors thima cum eiusdem marito sui Dri Tu-
toris Curiugalis authoritate et assistentia, sana mente et corpore
existens suo competenti omisso et Juris debite praemissis habitis pre-
senti veri in se successores ac bona sua ubique quorum Actum hunc attinet
tenorem assumpta palam publice liberee resignat. Quia solvi debi-
toris et expeditionis domestici per manus Nobilis Stephani Lu-
bieniecki fratris sui germani est satisfactum de qua integra et
totali satisfactione de bonis paternis et maternis perpetuo
abdicat et abrenunciat. Ita sua personali Resignatione in
praemissis omnibus et singulis mediante.

Hoszowski Plentes inscribit

Coram Officio et Actis presen Castren Capitan Dzierzoniens per

sonaliter Comparens Generosus Vladislaus Hoszowski sana mente
et corpore existens foro competed omisso et Jurisdicõe propinè post
habita presentì Deõ in se suscepit ac bona sua omnia quod Actum
hunc attinet tenenda assumpta palam subrè liberè recognovit, Quia
Me ad omnes Causas suas Judiciales in quovis Judicio et Officio Regni
sive Tribunali Regni Lublinen Judicijs tam ex Actoratu quam reali
habitis et habend Gnosos et Nles Jacobum Krasowski Stanislaum
Krzyminski Andream Miiszek Andream Swinarski Joannem Dzbi-
nski Stanislaum Zeszteliński Albertum Mikuski Martinum
Widowski Joannem Krasowski Michaelem Wiszowaty Nicolaum
Ostrzycki Felicianum Szaniawski Nicolaum Plonowski Remi-
gianum Dzięcioł Paulum Beyde Nicolaum Bartkowski Adam
Cichy Czarnotęski Notarium Castren Kijovien Casimirum Sto-
mska Pacierski Nicolaum Skorki Notarium Castren Leopolien
Paulum Kayski Melchiorem Rallinski Christophorum Kromider
Gnieszynski Balthasarum Dunowski Michaelem Szczawski Stani-
slaum Przygocki Petrum Studzieniecki Danielem Radlinski Sa-
muelem Terespem Leopolien Joannem Ludovicki Stanislaum Dy-
gobowski Petrum Plarski et Albertum Rogowski in suor Bonor
et legitimor plenipotentes elig et ordinat et insenbit, Dans et
concedens eisdem plenipotentibus suis tam coniunctim quam cuilibet
eorum seorsim plenariam et omnimodam facultatem Causas suas coẽ
promouendi defendendi Decreta suspiciendi a Contrarijs promoued
Juramenta attentand alnas Judiciales levandi de levatis quietandi
Instrumentum in bona offerendi Grato Deõ Gnosum Andream Miiszek
alios plenipotentes in bonum suum substituendi et eligend et alia
cudiva negotia Bonor et bonor plurimor concernentia tractandi et per
agendi declarandi et insenbendo se bonum id quod in eisdem fecerint
per Nominatos plurimos actum et constitutum habiturum pro rato et
grato suscepturum. Renuntiatis presentib Bonore.

Feria Sexta post Cineres proxima Anno Dñi Millmo Sexcentmo Quinquagmo Sdo Platowski Dubrawskie Denat.

Coram Officio et Actis pnsed Castren Cracovien personaliter
Comparens Gnosus Paulus Platowski sana mente et corpore exãt foro com-
petend omisso et Jurisdicõe propinè posthabita presentì Deõ in se suscepit ac
bona sua omnia quod Actum hunc attinet tenendi assumpta palam subrè libe-
re recognovit Quia Me bona sua bona omnia integrae portes certas suas in villa
Borszyszow Dicty Quod constituend per se Recognitum a Gnosa Hedwigi Zmu-
dzka Grosi olim Christophori Zmudzki filia Conte Deõ sui Recognitis
modo Donation coram Actis Terrby Chetnen recognit acquisita in eadem
Gnosam Conten suam post decessum olim parentis sui denuncta quarum
pro interesse illy inter alios consurgere ipse spectabant se hactenus conservasse
Cum omni bonorum eorund seu portionum pertin Jure dominio proprietate propria-
gaitate titulo hereditar subsistit Cmetonity hactenus Singulisque eorund
cultivibus Censibus decimis datiorib agris pratis rampis fluis retagiis
arbetis pomarijs sarceptis stagnis piscinis fluvijs molendinis distrigs
tabernis ac in genere universis et singulis in specie commodis vtilitatib
usib provenibus attinentijs et pertinend nullis penitus exceptis nec pro-
sus reservatis vel quovis alio reservatio Bonum ita late longe circumferen-
tijs prout eorund bonorum hereditas in suis metis et limitib continen
et quod eadem bona spectant Recognit tenuit habuit et possedit Jam
ex nunc et de facto Gnoso Joanni Dubrawski Gnosi Samuelis Dubra-
wski filio et ejus posteris dat donat insenbit et resignat respectuose mo:
do pure et irrevocabilis donation per mentum Donationum suum
ex illis suosq tenend habend possidend dand donand vendend alienand
commutand et in quovis beneplacitor vsus tam suor quam suorum
successum Bonor convertend. In quod quid bona seu portes recognitas
Gnoby donatas et resignatas mentg Recognit eius Donationis suae
et ejus successby Bonum Intromittend cum actualis paccig possessionis
per Actum quemvis Regni Gnten et Nobles duos Grodzdien ad hoc
accertand dare et admittere datung et admissum per se successos vel
subordinatos quosvis personas nullo modo differre et in possessionem di-
ctor bonorum inducendum, imò de omnibus eorum Juribus debitis Jurisdictionibus

1236.

quibuscuiis gnonibz et rostenisibz dnor dotalitior Reformatior Adiuitat ac alterig cuiuscuiis titli Jur inscribz cotradimentig iudiciar oium et singular psonar statz sexus et conditior cuiuscuiis existed modo gus: suis bona statz officied eand Donatorum suum et eig posteror in omni Judicio et Officiis Regni gustris onus fuent tueri defendere eiuere et eliberare bnag statz senior mundz et liberz facere reddereq se cum Successibz de bonis oibz insenbit et obligat Sub damnis Temporibz simplicis verbis sine Corti Juramenti taxand in casu non completor Ginisti ad plenu succumbed. Datz etiam et coedit supraserip Regnor Glicti Donator suis Illustrz posteris plenariam facultatem et omimod absolutam potestatem Instrumenti Gratiar Donationis ex Actis Gred authed desumptam ad Acta quoduis authed Regni dni perpetuitatis habed quandocuq voluerint etiam in sui absentia transferend et transportand Cui Transportationi idem Regnor non contradicet imo pro rato et grato eam se eum suis posteris sustinebit. Subnittit Idq sub similibz et specialibz damnis Temporibz simpliciter sine Corti Juramenti taxand in casu contradictionis transportationis hmoi Instrumenti Gratiar Gred adimplend cuend et succumbend. Ppterea quibz quoad damnis Temporibz seorsim et specialibz Ginisting non completis completis Gratiaz Regnor suor cum rostenis Jure competed Et supra renunciand coram Gred Castren Capitan Ze Dalgowien Officio sui se cum successibz et bonis suis gratiosis hac in parte subyat. Ad quam in stantiam Gnati Donatoris sui et eius successum in prima Gratiar Termino tanquam peremptorio stare jurisperit ac rndere teneatur. Primum Terminum vt et alios ocios existe subsequed dilationis Exaptionis Gred fatalis Juris motivis canonq prosequutionis Reinbitis regulis Interregni et in genere Omnibz Juris remedijs et defensionibz non quadrantibz Ad Instrumenti Gred Donationis oibz eig contend volentes damnis Temporibz gustris onus fuent satisfacere se successor bnag sua via obligand et obligand Prosequend Terminis in Ginistis nulla obstante.

Feria Quarta post Dominicam Inuocauit Quadragesimalem proxima Anno Domini Millesimo Sexcentesimo Quinquagesimo Secundo.

Wihe

1237

Witwicki Ilnickiem Donat.

Coram Officio et Actis prosen Castren Capitan Ze Dalgowien personaliter Com: parens Nobilis Jan Witwicki Kielchayczyk Nobilis olim Ivani Witwicki Kielchayczyk filij sanq mente et corpore exis foro competen omissis et Jurisdnis suprad rostrabota Gred bene ni se successor ac bona sua oia quoad Acta huar attinet bescuisle assumpta gratiar publice libere renunciauit Quia ille Nobilis Stanislaus Ilnicki et Gerard Swary czowska Coniugibus Ilmis et eorum posteris bona sua suprad et hereditar villa certa area cum horto inter metas Nobilis eiusd Ilnicki ab una et Nlis Wasko Witwicki Dalgowien ab altera partibz in villa Rostoczki et Dicti Gred Dalgowien consistent cum omi eorund bonorum Jure dominio suprietate Supinguitate titulo hereditario Exhibitibz Offis finibz provenibz commodis et emolumend altinend et pertinend gratis Ex quocuiis nullis penitz exceptis nec se suisq successibz aut quopiam alijs reservatis venit da tale longe cui cunq fore ditation prout hereditar eorund bonorum in suis metis et limitibz continetur et quat eadem ipsemet Regnor tenuit habuit et possedit Jam ex nunc et de facto dat donat insenbit et resignat perpetuo modo irrevocabiliter Donationi per memor Donator suos et illorum successor tenend habend et possidend alienandi commutand vendend et in quosuis beneplacitor vsus tam suos quam suorum successum libere convertend Ita quod quid bona Gnibz donata et resignata nomine Regnor eiusd Donatoris et illorum successibz liberam Introitum et actualem possessionem per Nuncios Regni Gratiar et Nros duos Gred adhibitos recipiend dare et admittere debeant et admittan se successor vel quosuis subordinatos personas nullo modo gradive et in posterum dictor bonorum vsurpari imo ab oibz oneribz Juribz debitis Intromissionibz quibuscuiis suis et successum dotalitior Reformatarum Adiuitat ac alterig cuiuscuiis titli Jur inscribz insedianq iudiciar oium et singular personarum statz sexus et conditior cuiuscuiis existed modo quocuiis bona statz officied eorund Donatoris suor et eorum posteror in omni Judicio et Officiis Regni gustris onus fuent tueri defendere eiuere et eliberare bnag statz senior mundz et liberz facere reddereq se cum successibz de bonis oibz insenbit et obligat Sub damnis Temporibz simplicis verbis sine Corti Juramenti taxand ob non completor Ginisting oium et singulor per suprascripta Regnor posteror illig eiusd Donatoris suis illorumq successum

Sucumby ad Stuend Sucumbed. Daty etiam et concedit merity Reynart eisdem Donatory suis et eorum posteris plenariam facultatem et omimodam absolutam potestatem In feriend Gesten Donatori ex Actis Gred authentice Sepultura ad Acta quousis authen Regni Dim universitatis habentia. quandocunq; Euenire etiam in sui absentie transfered et transportand sued Transportatori Inferiori Gratis ad Reynart non contradicendo imo pro rata et grata eam se cum suis posteris Susceptur submittit Ita ad singulis dandis Terris similiter sine Corali Juramento taxand in sua Contradictione Transportatori Inferiori Gred a Stuend Sucumbed Pro quibus quid dandis Terris Gratiosa non completis completed supradicty Reynart Suis cum posteris Jure Concessy sum completed in supra recitando coram Gred Castred Capitad Ecclesiarum Officio cui se cum Sucumbus et Brair Suis ibty hac in parte subjecit Ad primam Citationis Donatori Suorum Mandatum Sucumbed Inferiam in primo Capitod Terra tanquam Juramento ipse Sembatus ex superioni ad finem.

Feria Quinta post Dnicam Jnuocauit Quadrtem proxima Anno Domini Millesimo Sexcentesimo Quinquagesimo Secundo.

Czethanskie et Poniatowski sese Quietant

Coram Officio et Actis Gred Castred Capitad Ecclesiarum Cracouied personaliter Comparentes Gratiosi Nicolay Czethanski et Stephano Poniatowski Suis merity et Corporibus exactis sum completed omisso et Jurisdictione spirituali habitis Gred Venerabilis Sucumbed ac bona sua ora quorad Actum hunc attinet tenentibus assumpta salua pubice libertate renuntiat et quilibet illorum pro interesse renuntiat Quia ipsi sese mutuo et inuicem de Interessata certa Dia cum Juantano sese ad interessam referend nomine Villar Wielkiey Daey bon Nowosyn Zolin Maximowska et Nieguia in eisdem contentis suis Dictar Jsdzecionibus consistend de actis et data illius Ecclesiarum die in Interessa coram confectis manibus Reynartum subscriptis et sigillatis Gradis Duorum Millium Quadraginta flored solod firmatis Actibus ed volentes ob plenariam sibi ab Ordine in ordy Corduitty eisd Interessa appositis completed et satisfactum quietant emittunt et liberum sese faciunt Jnferentes Renuntiando et Interessam seu Contractus ad Jnscriptum Gradum volentes se referend cum ordy ejus quoties Clausulis

habentes Coniugali erga Gratiosum ejus Universis tam denig in toto quam in partibus adiungit et assecr annihilare nomine Jnscriptum Jth ea suis posteris non contradicendo sed ad plenarium

Submittit Jdq; hereditari

Czethanskie Cedit.

Quadraginta flored Ch Gred Castred Capitad Ecclesiarum personaliter Coram ad Acta ac Interplanum Poniatowski dicti Gratiosi Jacobi Poniatowski Stuend Sucumbed Testibus pure expte sum completed omisso et Jurisdictione spirituali habitis se bona sua ora quorad Actum hunc attinet tenentibus assumpta salua pubice libertate renuntiat Quia ipse de eadem et ipsius Jacobi Poniatowski Stuend Sucumbed Pro quibus quid dandis Terris Gratiosa non completis completed supradicty Reynart Suis cum posteris Jure Concessy sum completed in supra recitando coram Gred Castred Capitad Ecclesiarum Officio cui se cum Sucumbus et Brair Suis ibty hac in parte subjecit Ad primam Citationis Donatori Suorum Mandatum Sucumbed Inferiam in primo Capitod Terra tanquam Juramento ipse Sembatus ex superioni ad finem.

Feria Quinta post Dnicam Jnuocauit Quadrtem proxima Anno Domini Millesimo Sexcentesimo Quinquagesimo Secundo.

Czethanskie et Poniatowski sese Quietant

Coram Officio et Actis Gred Castred Capitad Ecclesiarum Cracouied personaliter Comparentes Gratiosi Nicolay Czethanski et Stephano Poniatowski Suis merity et Corporibus exactis sum completed omisso et Jurisdictione spirituali habitis Gred Venerabilis Sucumbed ac bona sua ora quorad Actum hunc attinet tenentibus assumpta salua pubice libertate renuntiat et quilibet illorum pro interesse renuntiat Quia ipsi sese mutuo et inuicem de Interessata certa Dia cum Juantano sese ad interessam referend nomine Villar Wielkiey Daey bon Nowosyn Zolin Maximowska et Nieguia in eisdem contentis suis Dictar Jsdzecionibus consistend de actis et data illius Ecclesiarum die in Interessa coram confectis manibus Reynartum subscriptis et sigillatis Gradis Duorum Millium Quadraginta flored solod firmatis Actibus ed volentes ob plenariam sibi ab Ordine in ordy Corduitty eisd Interessa appositis completed et satisfactum quietant emittunt et liberum sese faciunt Jnferentes Renuntiando et Interessam seu Contractus ad Jnscriptum Gradum volentes se referend cum ordy ejus quoties Clausulis

Universis tam denig in toto quam in partibus adiungit et assecr annihilare nomine Jnscriptum Jth ea suis posteris non contradicendo sed ad plenarium

Submittit Jdq; hereditari

Czethanskie Cedit.

Quadraginta flored Ch Gred Castred Capitad Ecclesiarum personaliter Coram ad Acta ac Interplanum Poniatowski dicti Gratiosi Jacobi Poniatowski Stuend Sucumbed Testibus pure expte sum completed omisso et Jurisdictione spirituali habitis se bona sua ora quorad Actum hunc attinet tenentibus assumpta salua pubice libertate renuntiat Quia ipse de eadem et ipsius Jacobi Poniatowski Stuend Sucumbed Pro quibus quid dandis Terris Gratiosa non completis completed supradicty Reynart Suis cum posteris Jure Concessy sum completed in supra recitando coram Gred Castred Capitad Ecclesiarum Officio cui se cum Sucumbus et Brair Suis ibty hac in parte subjecit Ad primam Citationis Donatori Suorum Mandatum Sucumbed Inferiam in primo Capitod Terra tanquam Juramento ipse Sembatus ex superioni ad finem.

Feria Quinta post Dnicam Jnuocauit Quadrtem proxima Anno Domini Millesimo Sexcentesimo Quinquagesimo Secundo.

Czethanskie et Poniatowski sese Quietant

Coram Officio et Actis Gred Castred Capitad Ecclesiarum Cracouied personaliter Comparentes Gratiosi Nicolay Czethanski et Stephano Poniatowski Suis merity et Corporibus exactis sum completed omisso et Jurisdictione spirituali habitis Gred Venerabilis Sucumbed ac bona sua ora quorad Actum hunc attinet tenentibus assumpta salua pubice libertate renuntiat et quilibet illorum pro interesse renuntiat Quia ipsi sese mutuo et inuicem de Interessata certa Dia cum Juantano sese ad interessam referend nomine Villar Wielkiey Daey bon Nowosyn Zolin Maximowska et Nieguia in eisdem contentis suis Dictar Jsdzecionibus consistend de actis et data illius Ecclesiarum die in Interessa coram confectis manibus Reynartum subscriptis et sigillatis Gradis Duorum Millium Quadraginta flored solod firmatis Actibus ed volentes ob plenariam sibi ab Ordine in ordy Corduitty eisd Interessa appositis completed et satisfactum quietant emittunt et liberum sese faciunt Jnferentes Renuntiando et Interessam seu Contractus ad Jnscriptum Gradum volentes se referend cum ordy ejus quoties Clausulis

integrum. In quor quid bona inserunt Gratia &c. Et concedit memt Reuerendi Domini Willmi Quadraginta florenos polon onerum facultatem et omimodam super supradicto Gnosso Reuendo Edictis Gnosse Actis prosed authentice gitis Cessionar suis realem Intronem et actis clesimchitatis habentia cum Bestarco bonorum coniug Ysuschke per Martinum prosed et transportand sua et Nobles dues facilig ad id ordinand Ingore Inserendi contradictor imo pro rato ossore capiend et effectuand cui ex causa dicti et libere mittit. Ita sub similig se fuis cum sumitibus de et super bonis suis gratis assumend in eum contradict hereditatys et obligatorys Summig quibuscunq locis pro quibus bona Intronem et possessionem statim coram officio supradicto Reuendi ver se nec per suos quoscunq substitutos et subordinatos cum sumitibus dict et interturbabit modis quibuscunq inquietabit imo absentabit eosdem inferendo iuris ex re et persona sui Reuendi omne bonorum testimonium exoriund in omi Judicio et officio Regni totius quotcunq opus fuerit huiusdem depositor cuiuscunq Militaris bona possessa ab eisdem Iunkis onerib debitis Inserentibus quibuscunq generalig et posteriori Dotum donationis Reformationis Solutionis ac alteng cuiuscunq status Judicum bona eadem modo quoniis ex re et persona sui Reuendi tantum afficiend et aggravand non Curatores Curatorum Intercessionys quibuscunq super eadem bona ex persona sua modo quoniis importab et importand non Lucris ex pecuniis prouentibus debitis quibuscunq Judicum super eisdem bonis et omne communi ex re persona sui Reuendi tantum perdendo et penitus semper mundo et libera reddend et esse: eisdem ita vt bonis supradicto Summa Gratia Dominus Willmus Quadraginta florenos polon onerator Curatis cessis et condescend gratiose Summa Dominus Willmus Quadraginta florenos polon Curatis Gnosi Gotthardi Coniugi suis cum posteris quietis et pacifice Ecclesi possessi modo iure et titulo Cessionand. Ita sub tradis Sint Summe Dominus Willmus et Quadraginta florenos polon per supradictum Reuendum posteros illos in Casu Inserendi Bona Cessionaria in aliquo contrauertend mentis Gnosi Cessionari suis illorum suisumitibus ad soluend hucusque debit. Dat eciam et concedit supradicto Reuendo Edictis Gnosis Gotthardi Coniugi Cessionari suis plenariam facultatem et omimodam absolutoriam post statum Inserendi Gratum Cessionari ex Actis prosed. authent desumptum ad Acta quoniis authent Regni Dim perpetuitat

habenti Coniugali erga Gnosum Dominum etiam in sui absentia transferend et trans: portand adeungit et assignat Inserendi Gratis ad Gnosos Reuendos non contradicendo florenos polon rato et grato eam se cum suis posteris successoribus subiturum. Ita hereditatuo ex speciali tradio aliorum Dominum Willmum Quadraginta florenos Cessionario Gotthardi Coniugi suis Inserendi Gratis ad sic ac istiusmodi Dominum quibus quibuscunq modo pro missis ad soluend succubuit. Rest tamen eosdem ac res Curatores aliosque Inserendi Gratis Cessionari non citatos completend supradicto Gnosos Reuendo suis cum posteris Iudicium coram ipsum forum consueto vt supra renunciand coram Gerardo Curatori Capitaneo Dominicali officii cui se cum sumitibus et bonis suis obligat hac in parte submittit et incorporat. Ad quam requisitionem Gnosum Cessionarii suos Nobiles sumitibus in stationem percepte melore Dominum Terminum vti ex aliis citis exinde subsequand datand gratis citis exactionis Inquisitionis Cyclibus motionis causarum prosequutionis gratis Verum si Dominus Inquisitionis nedum et defensionis non curandum imo eisdem in bonis renunciand ad Inserendi Gratis Cessionari urburg eis contentis Solutis habeat quotcunq opus fuerit sabbathum se sumitibus ac bona sua gratis ad id obligand et obligando.

Sabbatho post Dnicam Inuocauit Quadrisem proximo Anno Dni Millmo Sexcentesimo Quinquagesimo Secundo, Heszowski Kuliczkowskie Debet.

Coram Officio ex Actis prosed Curatori Capitaneo Dominicali pro Comparuit Nobilis Joseph Heszowski Filius olim Nobilis Michaelis Heszowski filii Stanislai mente et corpore exist sanus consueto omisso et durridno impedimento Curatorio Gred Verum se sumitibus ac bona sua ad quoad Actum hunc presentem citata Gred Verum se sumitibus ac bona sua ad quoad Actum hunc presentem citata altiusq executis effectis pulsa subire Ideirco respondit Quia ille Nobilis Joseph Kuliczkowski et eius posteris Summam Centum florenos polonos certis Dei iustis Equidis debitis seu mutuatis accensis tenetur et debet. Quam Summam mentis Reuendi eius Creditoris sui hinc et ab actu Dni pro Feria Secunda post festum Sanctorum Trium Regum in Anno Dni Millesimo Sexcentesimo Quinquagesimo Tertio prox venturo coram Actis prosed realiter et in effectu reparare respondit non esse debere nec modo quoniis arestare se cum sumitibus de bonis suis gratis citis insendit et obligat. Sub tradis Sint Summe

Centum

Certum florenorum polonicorum in Casu non solutionis sue concedit mentis Debitoris
ad soluendi succumbendi Data etiam et concessa facultate eorundem
Creditoris sui et eius posteros alienandi facultate Actis foro sedi absolui
tamq; notestatem Insuper Conten debitorem principalitatis sicut autem
deputatam ad Acta quousq; autem Regni Dni foro et tempus habentia
quadro anno valeant etiam in sui absentia tamq; traditoris tamq; portandi
Cui Dno portatori ad Regnum non contradicendi Ita vt ea grauis
eam se cum suis posteris subsequentibus subiecit Insuper in fidei et speciales
Vadis aliorum Certum florenorum polonicorum in Casu contradictionis negotiorum
Insuper ad soluendi succumbendi Pro quibus quidem Vadijs modo
Quo ad soluendi succubi summam eisdem non soluta soluendi Gra
tia non completis comites supradicti Regnum Suis a posteris
Jure communi foro competenti et iustis renunciandi coram Gen Castrensi
Capitali Zdunscouien officii cui se eius successibus et bonis suis vbilibet
hac in parte subiecit Ad primam Creditoris sui citationem
Successiue instantiam peremptorie videre Primum Terminum vi et alium
ocis exinde subsequendi dilatorii Quibus sub Juris
motibus cunctis insequutis Regnabat negotio Interregno et in
genere Omnes Juris remedijs et defensionibus quibuscunq; Insuper
Conti oriundi illius comites solutis Vadijs quibus quos pleno fuisse
fuerunt se Suosq; bona mobilia ubilibet obligando et obligando.

Kuliczkowski Conti Reformat.

Coram officio et Actis Joseph Castren Capitali Zdunscouien personaliter
Comparens Nobilis Josephus Kuliczkowski sana mente et corpore
existens foro competenti omisso et Jurisdictione propria pro habita Deo Dei
in se suosq; ac bona sua omnia quoad Actum hunc attinet benevole
assumpta salua tamen libera reuigandi Quia ejus post Nobilem Adri
anam Swanyczowska Nobilis olim Basily Swanyczowski cum Nob Eua
Gotharska procreatam filiam Conten Deum suam tamen Summam Quin
gentorum florenorum polonicorum dotis caud Conten suam de bonis pater
nis et maternis libere spectand et concernend habet leuauit et expe
ctat recepit. Ad quam quid Summam modo quo supra recepturam
aliam et equivalen Summam Quingentorum florenorum polonicorum motus

amore

amore Coniugali erga Generosam Contem suam vxorem Deni iustis dotalitij
ad cubit adeunqit et associat eamq; in simul iuratam vir ex officiat
Summam Mille florenorum polonicorum in et super medietate omnium et singulorum
bonorum suorum hereditar ex obligabit Summamq; quamuis securiar
nec non aurj argenti Clenodior Vestium Vestimentor Equorum Equiteq;
secundum qualitatem ac status Conditionis domos nunc habita et in post
habend insenbit Reformat dotat dotalitiat et assecurat Eandemq;
per Generosam ita dictam Contem suam et eius posteros medietatem bonorum supra
scriptorum cum Summis securiarum cum omni earum Jure dominio proprietate
proq; iuritate Vltimoburg attinend et perfruend cedit Universis in Summa
Dotis et dotalitij tenend habend regend gubernand pacifice et quiete posside
dend more et Jure aliar Reformatorum in Regno Poloniae antiquitus
observari solitar.

Kuliczkowskich Coniugum Aduitat.

Coram officio et Actis foro Castren Capitali Zdunscouien personaliter
Comparen Nobilis Josephus Kuliczkowski et Anna Swanyczowska olim
Nobilis Basily Swanyczowski cum Nobili Eua Gotharska pro creata filia
Coniuges libere mutuo sibi mutuis vicibus pro se Conjuges Dei cum eiusdem mariti sui Dni
Tutoris Coniugat authe et ad se sani mentis et compotis existen foro
Competen omisso et Jurisdictione propria post habita Deoq; Dei in se suosq;
ac bona sua quoad Actum hunc attinet benevole assumpta salua sui
cui libereq; reuigandi et quilibet illorum ac pro interesse reuigand Quia
ejus sibi mutuis et inuicem ac ab vtriq; eorum quo bonorum suorum hae
reditar et obligator mobilium et immobilium Summamq; quamuis pecu
niar nunc habitar et in post diuina dante gratia habendar Sum aurj
argenti Clenodior Vestium Vestimentor Equorum Equitum Equiteq;
equiteq; secundum qualitatem ac status Conditionis domos quas nunc hae
bent et in post habebunt conabuntur et insensi tenent Vsum fructum
et Aduitat ad extrema Vitae sue tempora simul de facto concedunt
insentiunt et recognoscunt tali vtiq; modo. Quod si ipsi Generosum
maritum quam Generosam Contem de hac luce decedere contigerit extunc
Dicta Consors Nobilis Anna Swanyczowska bona omnia tam mobilia quam
immobilia ex Summam pecuniar morte mariti sui derelicta cum omni Jure

dominio impignerate impignoritate prouentibz redditibz et emolumentis eorum
aurum argentum Clenodia bestiamen equos seruos ancillas cum alijs eorum
bonorum altinen et pertinen quib⁹ uniuersis ac vtilitatibz eorundem habebat
et possidebat. Alioq; pacifice et quiete frueturus ac vtiturus dicto suo Ter-
minum post mortem dicti Gelicete Conteis bona ea omnia et singula mobilia si quidquam
ipsi spectabant ad suosq; mobilia siue quamuis Contradictione suorum
Gelicete Conteis totalia et plenarie deuolueretur deuoluig et cedere debebant.
Et similiter si Conratus Conteis vius quam Gelicetus maritus mori contigerit
extunc ipse mariig mentig Nobilis Josephus Kuliczkowski bona ea mobilia
et immobilia hereditar et obligatos summas pecuniar quascuiq; aurea ar-
gentea Clenodia bestiamen muliebrem equiream seruos ancillas morte Conteis
sui derelicta cum omni Jure dominio impignoritate impignoritate vsufructu pro-
uentibz vtilitatibz altinen et pertinen quibuscuiq; et vt Ganisium est gaudz eidz
tenebit habebit possidebit illisq; vtetur ad extrema dicti sui tempora
post mortem dicti Gelicete mariti bona omnia cum summis pecuniar vidz morte
Conteis derelicta quidquid ipsi spectabant ad suosq; Gelicete Conteis sui bona
quamuis Contradictione suorum mariti vtriusq; et plenarie deuolueretur deuoluig et
cedere debeant. Debeburg etiam et teneburtur mariti Reuyntes seq; et suos
successores in et super bonis suis gaudz eidz insentibant et obligant Insertum
Gaten stabilitat ex Actis Cred authen desumptam ad Acta quibuscuiq; authen
Regni Cim perpetuitatis habed quandocuiq; voluerint sine contradictione sine dilatione
in transferre et transportare suisq; personis Reuyntibz approbare.
Ita sub dannis Tenby simpliciter sine Cogitis Juris beneficijs per patentem Insertum
non Gaten non transportand sine eis posteror pari eam transfered vel
succumbig ipsi ad soluend succumbed. Ew quibz quidem dannis Tenby modo
Gmisso ad soluend sue vbig Gmisseig non completis completo pari non facta
et contracta Instrumentis non tenend suis eum posteris Jure Conquesta forc
competed vt supra renunciand coram Cati Castell Castrad Dzaqouied
officio cui se cum successibz et bonis suis eidz hac in parte subiecit, stat
primam instantiam alteriq; parti Gmisso et contra Insertum tenend et
exequed vel eis posteriusq; peremptorie vidz Primum Terminum vt et alium
ex inde subsequend dilatend Cuestiod impedimentis legalibz et qui-
busuis exceptionib⁹ motionib⁹ appellationib⁹ causaq; prosequutionib⁹ Reiectionib⁹
negotijs Interregnis et in genere Juris remedijs non euadendo

imò ipsi renunciando sed Insertum Gratis cibusq; eiq; contentis damnis Ter-
minis multis satisfacere teneb⁹ sicut posteritas bona sua ea onerando.

Kuliczkowski Conti sua debet.

Coram Officio et Actis Cred Castren Capitan Dzaqouien personaliter
comparens Nobilis Josephus Kuliczkowski sana mente et corpore exist-
tens cognouit omisso et Juris dono prouida posthabita Gen bona in se suc-
cesserat ac bona sua omnia quoad Actum hunc attinet tenenda assumpta
relata subtus libereq; recepit. Quia ille Nobili Stanl Swanczowska Nobis
olim Basily Swanczowski cum Nobili Eua Catharina procreato filio
Conti bona sua tunc et eiq; posteris Summam Quingentorum florenorum polon
certi veri iusti liquidiq; debiti seu mutuati pecuniar tenetur atq; debet
Quam quidem Summam id Reuyntes Gelicete Conti sue et eiq; posteris
hinc et ab actu Gratis pro pena secundz post Festum Sanctorum Trium
Regum in Anno Domini Millesimo Sexcentesimo Quinquagesimo Quarto
exhibendum pena datumen soluend realiq; et effectiue coram Actis Cred
requisitum et relictum requisitam et relictam nusquam inde non esse deiecturam
nec arrestatum modoq; quouis removatur et interturbatur se suis eum suis
pilig de et super bonis suis gaudz eidz mobilibz et immobilibz hereditar et
obligatos Summig quibuscuiq; pecuniarijs habitis et habend insentibz et
obligat. Ita sub Gadio simul Summe aliorum Quingentorum florenorum po-
lon per Insertum pena Reuyntes posteroq; illig in casu Summe prefatum
non temere et bona sua presenig expressis non persoluendo mentis Conti sue
vel illig succubig ad soluend tuend et succumbend. Data etiam et concessa
Gratig Reuyntis reuerso Gnoq; Conti sue plenariam facultatem et omni-
modam absolutam postestatem Insertum Gratem debitoream ex Actis
Cred authen desumptam ad Acta quouis authen Regni Cim perpe-
tuitatis habed quandocuiq; voluerint etiam in sui absentia sui per se sine
per quemuis alium transferend et transportand Cui Transportationi
Insertus Gratis id Reuyntes non contradicat imò pro rato et grato eam
se suis cum posteris susceptum subiacitq; Ita sub simili et eorsum
dicto Quingentorum florenorum polon Gadio in casu contradictionis Transpor-
tationi Insertus Gratis ad soluend succumbend. Ew quibz quidem
dubijs modo Gmisso ad soluend succubig vel eas earum summas pena
Gentilicij pro tempore et loco superig expressis non data nihilominus
soluend

solvend supraseryi Recognitionis suis cum posteris Jure Conventus foro competenti
ut supra renunciand coram praesenti Castren Capitan Zydaczovien Officio Cui se
cum successoribus et bonis suis omnibus hac in parte subjicit, Ad primam
praenotatae Contis suae vel eius successorum instantiam peremptorie rudere et rei
iudicatae satisfacere suis cum posteris debebit et tenebitur Primum
Terminum ut et alios omnes exinde subsequen semper peremptorie dilation
Exception Evasion Suspension impedimentis legalibus motion earumque pro
sequution Reipublicae negotiis Interregno et in genere universis Juris me:
dijs et defensis non evaden nec subterfugien imo eisdem in toto renunciand
sed Inscriptioni praenti debitorem omnibusque eius conten solutis vadijs totiens quotiens
opus et necesse fuerit satisfacere se successores bonaque sua quaelibet omnia ad id
obligand et onerand Nulla Terminorum praescriptione in praemissis obstante.

Feria Tertia post Dominicam Reminiscere Quadragesimalem proxima Anno Dni Millmo Sexcentmo Quinquagmo Sdo.

Korczynski Korczynskie Donat.

Coram Officio et Actis praesenti Castren Capitan Zydaczovien personaliter Compa:
rens Nobilis Paulus Korczynski Nobilis olim Fedko Korczynski filius,
sanae mente et corpore exnis foro competen omisso et Jurisdictione propria posthabita
praesenti vero in se successores ac bona sua omnia quoad Actum hunc attinet benevole
assumpta palam publice libereque recognovit Quia ille Nobilis Hlatwicy Korczyn:
ski filiastro suo bona sua propria et haereditarie vellet duos laneos alias Dwa
Zazy unum in campis dictis pod pobukom Zawoy alterum vero seorsivum
inter Sylvas Korczynski dictis alias między Korczynkami in villa Kor:
czyn Dictis vero Premyslien consistens cum omni eorundem bonorum Jure
dominio proprietate propinquitate titulo haereditarie utilitatibus usibus fru:
ctibus proventibus commodis et emolumentis attinentijs et pertinentibus quaelibet
universis nullis penitus exceptis nec pro se suisque successoribus aut quopiam
alio reservatis verum ita late longe circumferentialiter prout praefatorum
bonorum haereditas in suis metis et limitibus ab antiquo continetur et
prout eadem bona ipsemet Recognitionis tenuit habuit et possedit Jam ex
nunc et de facto dat donat inscribit et resignat perpetuo modo pure et
irrevocabiliter Donation per mentum Donatorium suum et illius successores
tenen haben et possiden alienan commutan venden et in quovis bene:

placitos

placitos usus tam suos quam suorum successorum libere converten. In quae quidem
bona praesentibus donata et resignata mentum Recognitionis eidem suo Donatori et eius
successoribus liberam Intronem et actualem possessionem per Mtem quemvis Regni
Gnalem et Nles duos praesentes additis acceptam dare et admittere datamque
et admissam per se successores vel quasvis subordinatas personas nullo modo
praepedire et in possessione dictorum bonorum iniuriari, imo ab omnibus oneribus Juribus debitis
Inscriptionibusque quibusvis prior et posterior dotum dotalitiorum Reformation Adui:
talis ac alterius cuiusvis tituli Jure processibus impedimentisque iuris omnium
et singularum personarum status sexus et Condonis cuiusvis existen modo quovis
bona praefata afficien eundem Donatorem suum et eius posteros in omni Judicio et
Officio Regni quotiens opus fuerit tueri defendere evincere et Liberare
bonaque praefata semper munda et libera facere reddereque se cum successoribus de bo:
nis omnibus inscribit et obligat. Sub damnis Terminis simplici verbo sine Corporali
Juramento taxand in Casu non completion praemissorum ad solvendum succumben.
Datque etiam et concedit praenotatus Recognitionis eidem Donatorio suo et eius posteris
plenariam facultatem et omnimodam absolutamque potestatem Inscriptionem praesentem
Donatorum ex Actis praesentibus authentice desumptam ad Acta quaevis authentica
Regni vim perpetuitatis haben quandocunque voluerit etiam in sui absentia
transferen et transportan Cui Transportationi idem Recognitionis non contradicitur
imo pro rato et grato eam se cum suis posteris susceptur submittit Idque
sub seorsivis et specialibus damnis Terminis simpliciter sine Corporali
Juramento taxand in Casu contradiction Transportationi Inscriptionis praesentis
ad solvendum succumben Pro quibus quidem damnis Terminis modo praemisso
ad solvendum succubitis et Condone qualibet non completa complen supraseryi
Recognitionis Juris cum posteris Jure conventus foro competen ut supra renun:
ciand coram Castren Capitan Premyslien Officio Cui se cum successoribus et
bonis suis quaelibet omnibus hac in parte subjicit et incorporat, Ad primam
praenotati Donatorii sui illiusque successorum instantiam peremptorie rudere stare
iuri parere et omne iudicatum ferre suis cum posteris debebit et tenebitur
Primum Terminum ut et alios omnes exinde subsequen semper peremptorie
dilation quaelibet omnibus exception Evasion impedimen legalibus motion earumque
prosequution Reipublicae negotiis Interregno et in genere universis Juris
remedijs et defensis non evaden nec subterfugien imo eisdem in toto renun:
ciand sed Inscriptioni praenti debitorem omnibusque eius conten damnis Terminis
solutis quotiens opus fuerit satisfacere tenebitur, se successores bonaque sua

omnia

1249 x

omnia ad id obligando et creand. Nulla Terr. Gnsnè in Gmistis obstante.

Kerczynski Centi Refermat.

Coram Officio et Actis Gnosn Castrens Capitan Zdunscien personaliter
Comparens Nobilis Mathias Korczynski Nobilis dia Joan Dechownic Korczynski filij sana mente et corpore exnè suo completa omisso et penitus
dnè pgnia pstehabita Gred Deni in se suscepè ac bona sua oia quaud
Actum hunc attinet hereusle assumpta palam publè libereq recognit. Quia
ipse post Nlam Terram Dobrinsko Nobilis Wacli Dobrinski cum Jtinata Anastasia Klapczowne pactatam aliam Centen Deni suam Summam
Summam Centen Flored zlotor nomè dotis eand Centen Joan de bonis
paternis et maternis hnè spectan et contingen hactenus levavit et effectuale recepit, Ad quam quidè Summam modo Gmisso recepta aliam et equalem Summam Centen Flored zlotor motus amore Conjugali erga Anastasiam
Centen suam nomè Deni instij dotalitij adscribit adiungit et associat eamq
insimul iunctam ita ut efficiat Summam Ducentenam Flored zlotor in et
super medietate oium et singulor bonor suor hereditar et Allodial
tor Summarum quarumuis pecuniar nec non aur argenti Cleinodior Lectis
Vestimentor Equorum Equitat pecuniis pecudq ac bonis Supellectilibus domèis
nunc habitis et in post habend inscribit reformat dotat dotalitiat et assecurat Gred per Gnosc etam itaq Centem Joan et eius posteros medietatem bonorum suor cum summis pecuniarum cum omni earum Jure dominio proprietate pertinentijs Valistadburg altinen et pertinen gsto Universis
in Summa dotis et dotalitij teneri habend regend gubernand pacifice et quiete possidend more et Jure aliar Reformation in Regno Polonie antiquitus observari solitarum. Debebitq etiam et teneb[itur] mentz Recognitionis et suis suisq in et super bonis suis gsto alby inscribat et assignat
Insensatam Centen Reformator ex Actis Gred authen desumptam ad Acta
quaeuis authen Regni Dni perpetuitatis habend inita discussa vacuis annotationibus et transportat suag personali Recognitione assentiat Ita
sub Vadio Ducentenor Florenor zlotor ob non Praestationem Insensationis
Centis ad Stuend succumbend Quo jus quidè Vadii morte Gmissos suos
cubitq et Gmissis non completis completis Gnosq Recognitor suis cum
posteris Jure Conuentq sno completed ut supra renunciand coram Gred
Castren Capitan Zdunscien Officij nisi se cum sureb et bonis suis alby hac

1249.

hac in parte subjecit ad primam instantiam Gnsard Centis sub relevatione
sententiae terminj radicis Primum Terminum vi et alioq oer exinde subsequend dilationib Euisq impedimentis legalitq et quibuscuis exceptionibus
motiond appellationd et earum prosequutionib Decretis regestis Interregno fatis
Jur Juris Successionum minorend et in genere Cuiuscuis Juris remedijs et defensionib
non cuadend nec subterfugiend imo eisd et illis renunciand sed Insensationi Centis
obtemp eiq cuncta Vadia soluto satisfacere teneb[itur] se et posteritatem bonag
suor oia obligand et creand. Prosecutione Terni in Gmistis nulla obstante.

Feria Sexta post Dnicam. Reminiscere Quadrsem. proxima Anno Dni Millesimo Sexcentesimo Quinquagesimo Secundo.

Vstrzycka Wysłobockie Debet.

Coram Officio et Actis Gnosn Castrens Capitan Zdunscien personaliter
Comparens Gnosa Mariana de Sernowa Primarum olim Crodi Stiepanski
Sierakowicz secundarum Deni nuptialium Crodi olim Theodori Stiepanski scabinor
relicta Vidua, sana mente et corpore exnè suo completa omisso et penitus
dnè pgnia post habita Gred Deni in se suscepè ac bona sua oia quaud
Actum hunc attinet hereusle assumpta palam publè libereq recognit.
Quia ille Gnosus Samuel Wysłobocki et eius posteri Seaman Mille flor.
reno zlotor certi Deni instij Exquidij debiti seu mutuare se cupid teneri alq debet.
Quam quidè Summam Gnosa Gnosa Recognitor eisd Creditori suo et eius posteris
hac et ab alio Gnosi pro Terni Secunda post Festum Sanctorum Jnuin Regum in Anno Domini Millesimo Sexcentesimo Quinquagesimo Tertio proxe
venturis proxima datorum soluend realiter et in effectu coram Actis Gred
regestand et relicten reponitany et relictam nec sua inde non esse deinstand
nec arestaten modoq quouis remoraten ea inter turbaten se sues cum
successib de ea super bonis suis gsto alby mobilib et immobilib hereditat
et obligationib Summarum quibuscuis renuciand habitis et habend insuper
et Allegat Ita vel Vadis simili Summa alior Millia flor. zlotor
per Succumben Recognitor posteroq illius in Casu Summa Pretij pro tempore et loco Suspensi existentis non persolutionis mentis Creditori suo vel
illius Successib ad Stuend luend et succumbend. Quig etiam ea concedit
Gnosa Recognitor recepto Creditori suo plenariam facultatem et
omnimodam absolutam potestatem Insensionis Centen debito ream ex Actis
Gred authen desumptam ad Acta quaeuis authen Regni Dni perpetuitat.

habeat quandocunq; voluerit etiam in sui absentia transferendi et transportandi
cui transportationi eidem Reuerendo non contradicetur imo pro rato et grato
eam se cum suis posteris successoribus submittit Idq; sub simili et speciali obli-
gatione Illustrissimi Floreni volendo Badio in casu contradictionis transportationis Inscribendis
Gratis ad soluendum succumbendi. Cum quibus quidem Badio modo Gratioso ad
soluendum succumbendi aut bona omnia summam ipsa essentialia pro tempore et loco superius expressis non soluta soluendi Supradicti Reuerendi Suis cum pos-
teris Iure conuentus bona competendi vt supra renunciando coram Iudice Castrensi
Capitali Zdarcouiensi Officium cuius se cum successoribus et bonis gratioso obligauit hac in parte subiecit Actor Primum pro-
nominati Creditoris sui illiusq; successoris instantiam peremptorie respondere.
Primum Termino vti et alias vt Sabbatho ex superiori ad finem

Feria Quarta post Dominicam Lætare Quadragesimalem proxima Anno Dñi Millmo Sexcentmo Quinquagmo Sdo

Giedzyńscÿ Tutorem inscribunt.

Coram Officio et Actis prefati Castri Capitalis Zdarcouiensis personaliter
constituti Generosi Gnosti Vladislaus et Stephanus de Giedzia Giedzińscy
fratres germani Generosi olim Constantini de Giedzia Giedzinski filij sani
mentis et corporis exnris suos consistendi omissa et Iurisdictione prouinciali pre-
habita Gradi veri in se successores ac bona sua ordinata quoad Actum hunc attinet
bene sciente assumpta palam publice liberej resignant Quia illi Generosi Anastasius
Sienkowiczowna Generosi olim Hieronymi cum Generosa Marianna de Seroszowa
suscepti filij Virginis et vnij posteritas Summam Trium Millium florenorum
polonicorum veri iusti liquidi debiti se mutuasse pecunia teneri ac debere.
Quam quidem Summam Generosa Regina eidem Creditrici sue et eius pote-
ribus et ab actionibus tres pena Secunda post Festum Sanctorum Trium
Regum in Anno Dni Millesimo Sexcentesimo Quinquagesimo Quinto per
venturo exactis datum soluendi reality et in effectu coram Actis Gradi repro-
mittendi et relicturi reprotestando et relictam mercium inde non esse deficiturum
nec arrestaturum modoq; quouis remouendi et interturbandi se cum suc-
cessoribus de bonis suis gratioso obligando Generosa Dominus in Villis Rudniki et Kowali
ex existendi insendendi et obligat sub Badio simul Summam aliorum
Trium Millium florenorum polonicorum per suprascriptum Reuerendum posteroq; illius
successores soluendi pro tempore et loco superius expressis non per

soluendi mentis Creditrici sue illiusq; successoribus ad soluendum
et succumbendum. Datq; etiam et concedit mentis Generosus Dominus Gabriel Gro-
sa Creditrici sue plenariam facultatem et omnimodam absolutionem potestatem
Instrumenti Gratiosi debitorum ex Actis Gradi authentici desumendi ac extra quos-
cuius authentici Regni Dni perpetuitatis habendi quandocunq; voluerit etiam
in sui absentia transferendi et transportandi cui transportationi eidem Reuerendo
non contradicetur imo pro rato et grato eam se cum suis posteris successoribus
submittit Idq; sub simili et speciali Badio alias Trium Millium florenorum
polonicorum in casu contradictionis transportationis Instrumenti Gratiosi ad soluendum
succumbendi. Cum quibus quidem Badio modo Gratioso ad soluendum succumbendi aut
bona omnia summam ipsa essentialia pro tempore et loco superius expressis
non soluta soluendi Supradicti Reuerendi Suis cum posteris Iure conuentus pro
competendi vt supra renunciando coram Gradi Castrensi Capitali Zdarcouiensi Officio
cui se cum successoribus et bonis suis gratioso obligauit hac in parte subiecit Actor Primum pro-
nominati Creditoris sui illiusq; successoris instantiam peremptorie respondere.
Primum Termino vti et alias vt Sabbatho ex superiori ad finem

Feria Quarta post Dominicam Lætare Quadragesimalem proxima Anno Dñi Millmo Sexcentmo Quinquagmo Sdo

Giedzyńscÿ Tutorem inscribunt.

Coram Officio et Actis prefati Castri Capitalis Zdarcouiensis personaliter
constituti Generosi Gnosti Vladislaus et Stephanus de Giedzia Giedzińscy
fratres germani Generosi olim Constantini de Giedzia Giedzinski filij sani
mentis et corporis exnris suos consistendi omissa et Iurisdictione prouinciali pre-
habita Gradi veri in se successores ac bona sua ordinata quoad Actum hunc
attinet bene sciente assumpta palam publice liberej resignant et quilibet
illorum seu pro interesse resignat Quia isti cum splendido integritati honori
suorum quemuis sibi modo hereditario aut alio quouis iuris titulo
seruien seque modo naturali successiui post Generosa Gaspar olim
Parentem suum bene spectati et conuenienti Criterio per certum tempus
partem status suam in seruitijs Regiis ac alterius arte militari aut a-
liq quod suggerente diuina Voluntate vtilitati prouidendi melius habi-
lui et Creditori sui agnoscendo debito singularem et gratiosum fructum
amorem ac effectum bonum erga se personam summamq; beneficiorum

et prouidendi

1258

et prouidentiam in rebus ad hereditatem statum suum honorem successum Gnosti Caroli Stanislai Giedzinski Dapifer Terre Przemysliensis tutoris sui gerentis cuius dexteritati à Domino confidendo et animaduertendo illum ad gerendam tutoriam sufficientiam quod ipsi Reuenthy suis bonis quibuscunque optima eius sinceritas in litteris ex sui Reuenthy commodum restituere assit, eundem Gnosum Carolum Stanislaum Giedzinski Dapiferum Terre Przemysliensis statutum suum nate maioren germanum ex suum verum limitum Sui torem ad integrum hereditatem ab acte Dei comparatam in sentibus ordinant et constituunt Dei. Concedendo eidem Gnoso Dapifero Terre Przemysliensis statutis sui Reuenthy germanis plenariam facultatem et omnimodam absolutam protestatem bona ipsius subditos quascunque pecunias sine tamen onere quibuscunque in bona eadem imponendis liberè disponendi ac licite et iuste gerendi prosequendi quorumcunque in actionibus et inchoandi promouendi et continuandi et peragendi eo tamen modo vt idem Gnosus Dapifer Terre Przemysliensis tutor sui Reuenthy germanis quotcunis in omnibus negotiis de eisdem bonis promanantibus cuilibet Reuenthy seorsum per Duos Nullis Actorum solum realiter et in effectu respectu ex ad eum cuiuslibet pertinet. Hinc sua renunciat Reuenthy in Gnosi medium.

Feria Sexta post Dnicam Lætare Quadrisem proxima Anno Dni Millesimo Sexcentesimo Quinquagesimo Secundo. Bronowski et famuli ipsi Quietantur.

Coram Officio et Actis presentibus Castrensibus Capitaneis Dzierzoniensibus personaliter Comparens Nlis Lucas Jackowicz Nicolaj Stanyslo et Basilij Korzyniscy, tutores istius se pupilares sui nomine et coronis existentes pro completo omisso et Iuridica prius habita Dei bene in se suscepit ac bona sua vbi quod. Non tunc attacta terrestia ipsius pupilli liberèq resignata et quilibet illorum suo pro interesse resignata. Quia ipsi suo et Nobilis Terre Korzyniscy Nlis Fedor Krzywinicki Curiæ huius eiusdem Causa Actoris pro cuius rati habitione caueat ac se in forma Iuris quam plenissima in sentibus rõe de Causa et Actore &c. Reuenthy et Gnosum Terre Krzywinicka Nobilibus Stanislao Bronowski tanquam procuratorum Korzowski. Swiechowski et Sedonio Ilnicki vti comparentibus et complicibus à Officium Castrens Capitaneis Dzierzoniensibus

1259.

Przemysliensi rõne temporis certo in protestatione et deductione coram Actis Castrens Capitaneis Przemysliensi factis specificatis cum armis et in armis in domum et mansionem Reuenthy et protestis Nobis Krzywinicka in villa Korzyna habitis et sitis eandem iuxta securitatis et tranquillitatis publicæ et domesticæ ac Nlium Dei et Vicinorum inimicorum et ingressionis et maximis grauissimis violentijs et executionibus Reuenthy asseritis protestatus Terram Krzywinicka globo plumbeo ex pyxide longioli in manus sinistram traiecisse multarumq violentiarum salutationes prout de his protestatis et deductis coram prefatis Actis Castrens Capitaneis Przemysliensi latis obligatoriis, instructis et intimatis tum de ejusdem protestatione et deductione Bulnensi historq antecedentibus et subsequentibus processu ob Vitæ sibi Reuenthy et Bona Nlis Krzywinicka pro omissis ibi read et stricte scrutationem quicquid emittent et liberè traiunt protestationem eandem cum deductione ac toto processu cassant et annihilant sibi et suis successoribus perpetuum imperpetuum silentium. Preterea memti Reuenthy eidem Gnoso Bronowski et famulis eius Gnostan Nlem Terram Krzywinicka ad approbandam eandem Insertionem Quietationem vel similem in forma Iuris recognoscendi ac Acta quæ cuius authed Regni intra decursum duodecim Septimanarum cum mandato illius authed et ejus statuere ac eam vt Gnosus exequatur effectui secundum debitum ordinem insentunt et subiciunt. Ideq rad bonis suis Nullum Actorum solum in casu non stationis Gnosi Nlis Krzywinicka ad soluendum succumbendi. Dantq etiam et concedant memti Reuenthy eidem Gnoso Bronowski et famulis eius plenariam facultatem et omnimodam absolutam protestatem Insertionem Gratiæ Quietationem ex Actis Curiæ authed deputatis ad Acta quæcunque authed Regni sua perscrutatis habendi quorumcunq tenuerit etiam in sui absentia transferendi et transportandi. Cui transportationi Insertionis Gratiæ eidem Reuenthy non contradicturi imo pro vtilitate et gratitudine eam se cum suis posteris suscepturos submittunt. Ideq sub similitudine specialis alienationis suis Nullum Actorum solum bonis in casu contradictionis transportationis Insertionis Gratiæ ad soluendum succumbendi. Pro quibus quidem bonis modo Gnosus ad soluendum succumbit Gnosiq non completis complendi supradicti Reuenthy suis cum posteris Iure Consueto sub completed vt supra renunciant coram Curia Castrens Capitaneis Dzierzoniensibus Officiis cui se cum successoribus et bonis suis ibiq hac in parte subiiciunt

Actum

1254.

Ad primam Ginati Gnadi Bronowski et famulor eiq illorum Successorum instantiam terempte videre Primum Terminum vti et alios ocò exinde subsequed semper seruandos dilationi gratiosi ordy exceptionibus Euasionibus et cauillis stylo Curie motorib eaq[ue] irregularitatibus Reipublice negotys Interregnis et in genere Quibuscunq[ue] Iuris remedys et defensionibus non cuadendo Sed Inferendi Gnadi Quietationis ordinem eiq[ue] contendi Solutis Badys gustriis ynus cuiusq[ue] alterius nomine se quouis bonog[ue] sua ordi obligando et obligando.

Dmochowska Intercisam Reborat

Coram Officio et Actis sedis Castrens Capitan Pdaczowien personaliter Comparens Gnosa Anna Kochka olim Gnosi Martini Dmochowski Consors relicta Vidua sana mente et corpore exis tens contendit omissis et pretermissis ynyria per habita Quod verò in se suscipere ac hanc ea ordi quoad Actum hunc attinet Executio assumpta relaxari subire liberèq[ue] recognit Quia ille suo et Gnosi Mariannę Dmochowska cum Gnosa Sophia Gnosi Dmochowski marito suo procreatę filię sue suę eiusq[ue] rati habitionis causa ac ea in forma Iuris quam clenissima insertis nodę Intercisam certam rone certam rencę et certarum in eadę contentarum interuę Recognitam ab vna et Gnosam Joannem Mikulski parte ab altera de actis et datis illius die Pdaczowie die decima quarta Martij anno Gnadi confectis mandatum Gnadi Mikulskiego pro suo interesse pro parte verò sui Recognitio certam amicorum vtrius Gnosonia Vladislai Wrzesin Zelechowski Subiudicis Terrę Bracen Danielis Radinski et Martini de Sczanicz Wyskinski Camerariorum Terrarum Leopolien et Pdaczowien subscripta Badium Trecentorum florenorum solitorum Summatę in orbus eiusdę Interesse Gratiosi iunctis clausulis assecutionis Badio nexibq[ue] ligamentis gratiosi Iniuersis pro suo interesse roborat approbat confirmat et ratificat eandemq[ue] tam in toto quam in singulis eius minimis parte tenere complere exequi et inuiolabiliter obseruare secum succubity de bonis ordy insertis se obligat Stylo Curie Badio Trecentorum florenorum per expressam Gnosam Recognitam ceterisq[ue] illis in casu Inferendi Gnadi roborationis et Interesse Gratiosi in aliquo contrauenientibus mentis Gnosio Mikulski illiusq[ue] Successoribus ad soluendum succumbend. Preterea mentis Gnosa Recognita eidem Gnosio Mikulski Gasatam sibi sua Virginem ad quouis cunq[ue] Inferendum Robur in

1255

in forma Iuris recognitam ad Acta cuiuscunq[ue] authen Regni Prussiani in matrimonium elocatę vel Cenobium ingressa fuerit cum ea ordi manu vel superiorum eiusdem Cenobij statuere ab eaq[ue] in Omissa exequatione esturo se cum suis bonis le bonis ordy insertis et obligat Stylo ac Badio Trecentorum florenorum solitorum in casu non stationis aliis suis ad approbandum Inferendum Gratiosi ordinem ad soluendum succumbend. Dare etiam et consedit Gnosata Gnosa Recognita eidem Gnosio Mikulski et eius posteris alienandi facultatem et omnimodam disponendi potestatem Inferendi Gratiosi Roborandi ex Actis Sedis authen desumptam ad Acta cuiuscunq[ue] authen Regni Prussiani perpetuitatis habend quandocunq[ue] voluerint eandem in sui absentia transferend et transportand sui Transportandi Inferendis Gratiosi eadem Gnosa Recognita non contradicturi imò pro rato et grato eam se cum suis posteris obseruaturi subiecit Stylo sub simili et speciali bonis aliorum Trecentorum florenorum solitorum in casu contradictionis transportationis Inferendis Gratiosi ad soluendum succumbend. Pro quibus quidq[ue] Badys nexus Gnosos ad soluendum succubitis aut bona eorum ac re conducta aliqua Inferendi Gratiosi Roborandi et Interesse Gratiosi non completa contenta separata Recognitę suis cum posteris Iure consueta pro contendo ea cura reuocandi coram Gnosi Castrens Capitan Pdaczowien Officio missa cum succubity et bonis suis ordy hic in parte subscripti et inuocauerunt ibid primam Gnosam Gnadi Mikulski illiusq[ue] Successionem instantiam peremptorie videre iura seruare et omne Jud cahen tenere suis cum posteris debebit et tenebitur Primum Terminum vti et alios ocò exinde subsequed semper peremptorie dilationi gratiosi ordy exceptionibus Euasionibus Subterfugiis et cauillis stylo Curie motorib eaq[ue] irregularitatibus Reipublice negotys imperdimentis legalitatibus motorib eaq[ue] irregularitatibus Reipublice negotys minorisq[ue] Successionis vera vel simplici informitate gratiosi verò Iniuersis Iuris remedys et defensionibus non cuadendo nec subterfugiendo imò eisdem in toto renunciando sed Inferendi Gratiosi roborationis et Interesse Gratiosi ordinem eandem contendi Solutis Badys gustriis ynyus cuiusq[ue] alterius nomine se quouis bonog[ue] sua gratiosi ordi ad ea obligando et obligando.

Sabbathe post Dnicam Lętare Quadrsem proxime Anno Domini Millmo Sexcentmo Quinquagmo Sdo.

Winnicke

1256.

Winicka Winnickie v obligat.

Coram Officio et Actis presentibus Castrensi Capitanei Dzierzoniensi personaliter
Comparens Nobilis Katherina Stanislaca Nobilis olim Andreae Winnicki
Consors relicta dictus sana mente et corpore exist sese constituit omissis
et penitus abdicatis propriis sortibus Gradi sui in se suosque ac bona sua ora
quaeque Actum hunc attinet tocunque assumpta solam subire liberè recogn.
Quia ille suus et Nlium Ivani et Anastasii Winnickich cum Ignoto olim
marito suo procreat filij et filiae in quorum vari habitare caret ac se in
forma Juris quam plenissima insert nec, bona sua propria Jurisq; sui De
formatione et Habilitate subiectis Testor Deum filij et filiae suos haeredes stat
vtilis certam sortem ato aream cum horto in villa Bratkowice Dicti Pres.
myslicich consistent cum omni eorund bonorum iure dominio proprietate posse
quitate titulo Obligationis, Obligatisq; Vestris heredibus successoribus redditibus
attinent et pertinent commodis et emolumentis gratis universis nullis penitus
exceptis nec pro se suisq; successoribus aut quopiam alio reservatis Demum ita
tale longe circumferentiae sunt Bonorum hereditatis in suis metis
et limitibus ab antiquo continetur et sunt eadem bona ipsamet Relicta
tenuit habuit et possedit Jam ex nunc et de facto Nobili Jacobo Win
nicki et eius posteris in summa Triginta florenos polon. hinc et ab acto
presenti ad integrum annum et vi defectu instantes exceptos Summas postmod
coram Actis Gradi persolutivi extunc ad alium annum et sic deinceps de
anno ad annum annis pene continuis et immediate sequentibus vsq; ad exceptum
et Summas Gradi Triginta florenos polon. totalem integram et in bonis
per Illustrem Obligat inscribit et inmediat modo iure et titulo Obligationis.
In quod quidem bona Gradi Obligata et inmediata eadem Nlis Relicta
Judicis Obligationis sui et eius sortis realem introitum et actualem possessionem
personam cum Sententiae bonorum eorund Usufructu per Nlatem quamvis
Legis Gratiae et Nlis duos quem et quos sibi tantisq; ad id conducet
efficere capiendi et assumendi iam ex nunc data et liberè admittit inscribendi
se suisq; cum successoribus de et super bonis suis gratis orbi mobilibus et
immobilibus hereditariis et Obligatis Summis quibusvis pecuniarijs
habitis et habendis Introitum et possessionem Gratam coram Officio Gradi
Advisam nec per se nec per suos quosvis Submissos et subordinatos

1257.

[illegible] et interturbet
[illegible] singulorum personarum statu
[illegible] bonorum eorund exoriund in omni Jud
[illegible] per orem personem terrem suum a
[illegible] pertinet Gradi tuitionis defensionis eiusdem
[illegible] Gradi Obligata ab omnibus iuribus oneribus a
[illegible] gravaminibus quibusvis iuribus et exactionibus dom
[illegible] et alterius cuiusvis exhibitionis bona Gradi
[illegible] grauand tum Castrorum Comitatuum hastiferarum qu
[illegible] importune et inuitas Lucris damnis et periculis prece
[illegible] super eiusd bonis stetit et stetit semper mund et libe
[illegible] ac bonis statutis modo Gratiae Obligatis supradictis o.
[illegible] quieta et pacifice Dnis possit modo iure et titulo
[illegible] Jdq; sub tradit Triginta florenos polon. nec supradictam Gratiae
[illegible] illius in casu Actorum Gradi Obligationis in aliquo contra
[illegible] eiusdem et singulorum Actorum Gradi Obligationi contentis
[illegible] mentis Obligationis sui Minus quibusvis ad soluend luend et
[illegible] nullo modo eadem. Praeterea mentis Relictae cuius Obligat
[illegible] quibusvis Nominator Nlis Ivanus filius minor et Anastasius
[illegible] Winnicki filius quidem portionem annuam stipendiorum
[illegible] filiam dem portionem in matrimonium elocatis vel Orphanis
[illegible] cum esse mariti vel superioris etiam Calendis ad assignand eam
[illegible] Actorum Obligatis vel similem in forma Juris requisita ad Acta quae
[illegible] Regni statuere ab eius in Gratia exequantur effectum se cum
[illegible] de bonis Obligatis inscribit et submittit Jdq; sub similis et
[illegible] Tradit alimonia Triginta florenos polon. in casu non statutorum sol
[illegible] filiae suae ad assignand Gratae Actorum ad soluendum quemcumq
[illegible] Datq; etiam et concedit eadem Nlis Relictae Obligationis
[illegible] Alienandi facultatem et omnimodam absolutam potestatem Actorum
[illegible] Gratam Obligationis ex Actis Gradi authenticè desumptam ad Acta quae
[illegible] Regni cum pertractatis habendis quandocunq; voluerit et opus
[illegible] sui absentia transferend et transportand Cui Transportationi Actorum
[illegible] Gradi consentit eadem Relicta non contradicturi imo ratum et gratum
[illegible] se cum suis posteris successoribus submittit, Jdq; sub eorsus Tradi

1258

Secunda post Dnicam Judica Qua
xa Anno Dni Millmo Sexcentmo Quinquagmo Sto.

nopka Quietatur.

in Officio et Actis prosen Castren Capitan Zdarzowien personaliter
comparentes Gnosi Anna Odrowonska Gnosi Christopher Kawecki de Gro
cuius inuocat Consors Una, cum ea Gnosiona Alberti Grodzki et Daniel
Kallinski Cancellary Terris Lemsliced amicor suorum sana mente et
re exar prio consulted omisso et Jure dicis propria rost habita Gnosi Dem
in se suscepisse ac bona sua omnia quoad Actum hunc attinet benevole assumpta
salam subis liberis resignat. Quia illa Generosum Sigismundum Kono
ska de Summa Quingentorum florenor solod sibi Resignanti per
eundem Gnosum bronska coram Actis prosentibus mutuo debita et
resignata Tum ea de Contractu certo rer eundem Generosum Konopka in
rem ea personam sui Resignantis consignata Vadiq Quingentorum
florenor solod finaliter ob realem et integram prosatam Summam Quin
gentorum florenor solod persolutionem Intervisq prosatis ac eisdem
contendi dilapsionem quietat emittit et liberum facit Insciabi
onem eandem Vac cum Intervisa cassat et annihilat Sibi et suis
successoribus ratione Gnosionem respectum imposterum faciendum
Jdar sua personali Resignatione ad Gnosta mediante. : V.

Ka

1259.

Konopka et Grodzki Roborant.

Coram Officio et Actis prosen Castren Capitan Zdarzowien personaliter
comparentes Gnosi Sigismundus Konopka ab una, et Albertus Grodzki
ab altera parte sani mentibus et corporibus existen loco consueto omisso
et Juris dicis propria rostlabita prosen bene ipsi sponsores ac bona sua
quo ora quoad Actum hunc attinet benevole assumpta palam publice et de
re resignare et quilibet illorum suo ore interesse renuntiat. Quia illi Inter:
cum certam inter se Resignatis de acto et data illig hic Zdarzowiced,
die hinc in acto contenta rore certorum rerum et Conclusorum conscien
manibus Resignoscen subscripto Vadiq Mille Ducentorum florenor solod
firmatum, in omnibus eiusdem Interesse Conditionibus punctis clausulis arti
culis Vadio nexibq laiamentisq quo Universis roborant approbare con:
firmant et ratificant eandemq tam in toto quam in quauis eig minima
parte tenere complere exequi et inviolabiliter observare se cum successoribus
de bonis suis quib insentiunt et obligant, Jdq sub Vadio Mille Ducentorum
florenor solod per partem Interessam et contenta eig non teneatur sue illius
successores parti eam exequend sive eig posterosq ad soluend luend et succum:
bend. Debeburtq etiam et teneburtur Gnosali Resignatis seq et suos
successores de bonis suis quib insentiunt et obligant Inscriptionem
Gentem Roborand ex Actis prosen authen desumptam ad Acta quoscun
authen Regni Dni perpetuitatis habendi quandocunq voluerint sive
continuetin sive divisim transferre et transportare suisq personalibus Resig:
nationibus approbare. Jdq sub secessum et specialis Vadis alior Mille
Ducentorum florenor solod per partem Interessam Gentem non transportantem
vel eius posteros parti eam transferend illiusq successoribus ad soluend
luend et succumbend. Pro quibq quid Vadis modo Gnosio ad soluend
successibq aut Dno eorum ac re Conclusorq aliqua Insertis Gentis Roboran:
tor et Interesse prosatis non completa condem parti Una Gnosiis com:
traueniente suis eum posteris Jure Concepta fora consueto ea renuncia
renunciando coram prosen Castren Capitan Zdarzowien Officio cuius fuit
cum posteris et bonis quib omnibus hac in parte subiit et inscripsit.
Ad finem parti alteriq vel eius successorum instantiam rerumq
regundere stare iuri parere et cause Judicatum ferre fuit cum poste:
ris debite et tenebitur. Pnaua Terrarum vti et alior vor exinde

subsequen

1760.

subsequen semper reservator dilatorij gratie vtby Exceptionis Cautionis Suspensionis Grauaminis impedimentis legalibus motionibus earumq; prosecutionibus Reiq; subiecte negotior minoresq; succursibus vera vel simplici informitate gratie veris Omnesq; Iuris remedijs et defensis non eundo nec subterfugiendo imo eisdem in toto renunciando ac Inscriptis Gnosi Roberto et Interessatis prefatis vsburg eamq; contra solutis Bodys tercijs quibus fuerit satisfecisse se succursos ac bona sua grata oia ab eis obligata et onerata Nulla Terrestri gerente in Comissis obstante.

Konopka Quietatur.

Coram Officio et Actis prefati Castri Capitanei Dzialoviciensis personaliter Comparens Gnosus Albertus Gnoiski sanq; mente et corpore exta sui Compotem omisso et Iurisdictione propria pretacta Gnosi Debitis in se succursos ac bona sua omnia quoad Actum hunc attinet benevole assumpta salua subrogatione libereq; renuncians Quia ille suis et Gnosi Catherine Pepnicka Conthoris sub thoro seu cuig; vsi habitatione caueat ac se in forma Iuris quam plenissima insenbit nouo de Summa Quingentorum et Quinquaginta florenorum polonicorum sibi Renuncianti ea protestatis Curiis suis super certa forma villa Labsis Matrimonij Sacri Iuxta Ritum Romanum Sacramenta Ecclesie Catholice Apostolice Romane vndiq; Sancte Ortycomiensis Mac Sectos et Michaylo Sniesak in villa Smolnica consistentibus publice per eundem Gnosum Konopka coram Actis Sacri Obligationis modo inserpta Iuxta de Interessa certa ac eiq; roboratione rone eiusdem bonorum inter se Renuncianti ab vna et eundem Gnosum Konopka parte ab altera de acta et data illiq; Feria Quarta ante Festum Purificationis Beatissime Virginis Marie rone eiusdem bonorum et publicationis in villa Smolnica existen conscripta macula subscripta Dadiq; Quingentorum et Quinquaginta florenorum polonicorum summa ob realem gratis Iuramenti persolutionem Interessatis ac eiq; contenti adimpletionem quietat emittit et libertum facit Inscriptum prefatis Obligatis et Roboratis cum Interessatis esset et annihilat perpetuo. Preterea mandatus Renuncians Gnosam Catherinam Pepnicka Conthoram suam Legitimam Gdicti Generosi Sigismundi Konopka illiusq; Successibus ad approbandum earum Inscriptum Quietationem vel similem in forma Iuris recognoscendum ad Acta gudicij autho Regni infra decursum sex septimanarum statuere ab eaq; vt omissa executor effectuare se cum successibus de bonis vtbus insenbit et submittit Idq; sub Bodis Quingentorum et

Quinquaginta florenorum polonicorum in casu non stabilitionis Contra suis ad soluendum Succumbendi. Daty etiam et concedit Generosus Renuncians eidem Gnoso Konopka plenariam facultatem et omnimodam absolutam prorestationem Inscriptum Quietationem ex Actis presentibus authentice desumptam ad Acta quodvis authoritatis Regni Dominorum perpetuitatis habendum quandocunq; voluerint etiam in sui absentia transferendi et transportandum Cui Transportationi idem Renuncians non contradicendum imo pro rato et grato eam se cum suis vtensilibus Successibus submittit Idq; sub simili et speciali Bodis aliorum Quingentorum et Quinquaginta florenorum polonicorum in casu contradictionis Transportationi Inscriptis Inscriptis solvendi Succumbendi. Per quibus quidem Bodys modo Gnosio ad soluendi Successibus Gnosius non completis completis supradicti Renuncians sui cum posteris Iure Conuentu suo competendi vt supra renunciando coram Actis presentibus Castri prefati Dzialoviciensis Officio cui se cum Successibus et Bonis suis vtby hac in parte subiecit Actum primum predicti Gnosi Sigismundi Konopka illiusq; Successum instantiam petentis rempte tradere primum Secundum vti et alioquin de subsequenti dilatorij gratie vtby exceptionis cautionis suspensionis impedimentis legalibus motionibus earumq; prosecutionibus Renuncians renuncians Interessatis et in genere Omnibus Iuris remedijs et defensis non eundo nec subterfugiendo imo eisdem in toto renunciando Gnosi vtburg eiq; contentis solutis Bodys tercijs quibus fuerit satisfecisse se Successores bona sua omnia obligando et onerando Presentibus Testimonio in Comissis nulla obstante.

Klodniccy et Radlinski Roberant.

Coram Officio et Actis prefati Castri Capitanei Dzialoviciensis personaliter Comparentes Gnosi Georgius Stanislaus Klodnicki et Zophia Iaxwinska Coniuges Illmi Gnosi olim Thome Iaxwinski filia ab vna et Gnosi Daniel Radlinski et Alexander Wloski parte ab altera et quilibet prefata Klodnicka cum eiusdem mariti sui vti Tutoris Coniugalis auctoritate et assa mentibus et corporibus sanis suis competendi omisso et Iurisdictione propria pretacta presentibus Bona sua oia quoad Actum hunc attinet benevole assumpta salua subrogatione libereq; renuncians et quilibet illorum suo pro interesse renuncians Quia illi et quilibet Gnosi Klodnicci Coniuges sui et Gnosorum

Bartholomæi

1262

Bartholomæi Joannis et Mariannæ Jazwinskich olim Gnosi Thomæ Jazwinski filij et aliæ tum et Gnosæ Catherinæ Jazwinska olim Gnosi Joannis Jazwinski filiæ minoreñ, Gnosi Dno Radlinski et Wolski sius et Gnosanæ Consortium suarum pro quorum rati habitione cauent pro se in forma Juris quam plenissima inscribunt nominibus Intercessam certam inter se Recognitos de acto et data illig hic Feria quorum diebus in actis contenta nunc certanen rerum et Conditionum in eadem expressar conscripta manibus Recognitorum subscran Vadijs Quadringentorum Viginti florenorum polon formatam in oibus eiusdem Intercessionis Conditionibus punctis clausulis articulis Vadijs nexibus Ligamentis gratijs Universis hac cum Inuentarijs roborant approbant confirmant et ratificant eandem tam in toto quam in quauis eius minima parte tenere complere exequi et inuiolabiliter obseruare secum successibus de bonis oibus inscribunt et obligant. Idq; sub Vadijs Quadringentorum Viginti florenorum polon per partes Intercessam statum et contentis eius non tenendi suis illig successoribus pariter eandem exequendi vel successibus ipso ad soluendum et succumbendum. Præterea nomine Recognitos seq et suos successores in et super bonis suis gratijs oibus inscribunt et subnitrant et quilibet eorum Gnosi Ktodniccy Coniuges Gnosam Bartholomæum Joannem Jazwinski minorem postquam annos debitæ ætatis attigerit præfatos Dnos Gnosas Mariannam et Catherinam Jazwinskie Virgines postquam ii matrimonium elocatæ vel Cubium ingressæ fuerint cum assa maritorum vel superiorum eiusdem Conditionis præfati Dnos Gnosi Radlinski et Wolski Genitores Conte suas intra decursum sex septimanarum ad approbandam Intercessionem roboratam vel similem in forma Juris requisitam ad Acta quæuis authen Regni statuere ab eisq ut omissa exequantur effectui. Sub simili et speciali Vadio alior Quadringentorum Viginti florenorum polon in tanto non statuitorum minorem quam et confirmando approbandi Intercessionem datam ad soluendum succumbendi. Debebuntq etiam et tenebuntur memti Recognitos seq et suos successores de bonis suis gratijs oibus inscribunt et obligant Intercessionem datam Roboratam et Acta præsentem authen desuptam ad Acta quæuis authen Regni Dni perpetuitatis habend quandocunq contigerint fuerint coniunctim seu diuisim transferre et transportare suisq personalibus Recognitionibus

x

approbare Idq sub successus Vadijs alior Quadringentorum et Viginti florenorum polon per partes Intercessionem datam non transportandi suis eisq successoribus quibuscunq transferendi vel successibus ipso ad soluendum succumbendi Pro quibus quidem Vadijs modo præmisso ad soluendum succubitq aut tres commissionem Conclaneq aliquam Intercessionis datæ Roboratæ et Interiectæ statuti non completæ completi pariter data Gnosis contrauenientes suis cum posteris Jure Consuetudinario fore completæ vt supra renunciando coram Dno Castrensi Capitaneo Ordinario Officio cui se suisq cum posteris et bonis suis gratijs oibus hac in parte subjecit et inuocauerat Actaq primum partis alterius vel eius successorum instantiam terminare videre stare iuri parere et omnem Judicatum ferre suisq cum posteris debebit et tenebitur Primum Terminum vti et alior ordinarie subsequendi semper peremptorie dilationis quibuscunq Exceptionibus Quæstionibus Suspensionibus Dilationibus interdictis legalibus nullisq eaniemq prosequutionibus Recusandi negotia minorenni successionum quibuscunq Juris remedijs et defensionibus non quidem renunciando imo eisdem in toto renunciando ac Intercessionis datæ Roboratæ et Interiectæ statuti oibusq eam contendi valentibus quibuscunq quibus fuerint satisfacere se successores ac bona sua gratijs oia ad id obligando et onerando. Nulla Terrestris Dnorum in Comitijs existante.

Feria Quinta post Dominicam Judica Quadragesimalem proxima Anno Domini Millesimo Sexcentesimo Quinquagesimo Secundo.

Weitkewska Zielinskiem Donat

Coram Officio et Actis pro tem Castrens Capitan Ordinario personaliter Comparens Nlis Catherina Helena Weitkewska Nobilis olim Stanislai Witkowski cum Nlo olim Barbara Kuryowiecka procreata filia primanum olim Nlis Joannis Zielinski secundanum Deo nuptianum Nlis olim Joannis Witkowski Consors relicta vidua mente et corpore sana pro tempore completæ omissa et pure donationis propria pure habita Dno Deo in se successores ac bona sua oia quoad Actum datum attinet benemeste assumpta pleneq liberæq resignat Quia jura Nlis Christophoro Zielinski et Mariæ Zielke Coniugibus

Cum Nobili Lucid Lesta Virgini generos et filiabs suis cum Gnoto
prior manto suo prouerearis et eorum posteris bona sua omnia
et hereditat vello totam et integram sortem suam in Villa Borsow
Dctor Rusid Dicty Dei Lenslien consisted rose Gnatos pri
renter suos in se iure naturali successis devoluta seq lime concer
nentia cum omni eorund bonorum statu sorte Jure dominio proprie
tate proprietate titulo hereditar Sublitis emptionibs hortulanis
Inquilinis eorum laboribs cersibs decimis datione agris pratis campis
sylvis indaginibs, rubetis pomarys sarectis, stagnis piscinis fluvys
molendinis, edificys tabernis ac in genere diuersis et singulis in
specie commodis vtilbs fructibs prouentibs altinen et pertinentys
nullis penitz exceptis nec sibi se seruandis vel quopiam alio reser
uatis vti late longe circumferentiatim prout eorund bonorum hered
ditar in suis metis et limitibs continentur et prout eadd bona ipsa
met Reygrd tenuit habuit et possedit Jam ex nunc et de facto
dat donat inscribit et resignat perpetuo modo pure et irrevocabiliter
donatione per mentor Donatorum suor et illorum successor teneri hi
beri possidend dict donand perden alienand commutand ac in quoscuis
beneplacitor vsus tam suos quam successorum suorum libere convertend
In quod quid bona Gratia donata et resignata mentis Reygrd eisd
suis Donatorys et eorum successibs liberam Introitum cum actual pa
cificaq possione per Nuntium quemuis Gratum Regni et Nros dilos
Gren addictor acceptand dare et admittere datang et admittend per
se successor vel subordinatos quosuis personas nullo modo gradire
et in possione dictor bonor iniuriari, imo ab oibs oneribs debitis
Inscriptis quibuscuis priorib et posteriorib dictum dotalitium Reyg
mationi Nuptiali ac alterig eiusuis tituli Jure processibs impedi
mentis iudicijs eium et singular personar status sexus et conditio
cuiuis existend modo quouis bona Gesta efficien eos d Donatos
suos et eorum posteros in omni Judicio et extra Regni quosuis
quos fuerit tueri defendere eximere et eliberare bonag Gratia
semper munda et libera facere redderey se cum successibs de bonis eisd

oribus inscribit et obligat sub damnis Periby simplici verbs fine
Corpli Juramenti taxand in casu non completion Emissionum ad soluend
succumbend, Datg etiam et concedit suprafata Reygrd Dctor Do
natorys suis et eorum posteris plenariam facultatem et omnimodam
potestatem Ingrediendi Gentem Donatorum ex his Actis Gren authentica
deprompt ad Acta quosuis authent Regni dom ingrediendi habend
quand opportunum duxerint etiam in sui absentia transferend et transportand
Cui Transportationi eadd Reygrd non contradicent imo pro rata et gra
te eum se eorum suis posteris successor submittit. Obligat sub similibs
et specialibs damnis Periby simpliciter sine Juramento taxandis
in casu Contradictionis Transportationi Ingressus Gren ad soluendum
huic et succumbend. Ero quibs quidd damnis Periby scorsuis et
specialibs Emissing non completis completed Gnata Reygrd cum
suis posteris Jure Concessum foro competentem ut supra renunciand coram
Castrens Capitali Lenslien Officio cui se cum successibs de bonis suis
sub obligo hac in parte subiicit. Ad primam instantiam Nominatorum
Donatorum suorum eorumq successorum in primo Citatorio Termino tanquam pe
remptorio stare jurisq parere ac tradere tenebitur, Primum Terminum
vi et aliis ord exinde subsequend dilatorib Evasivis Cavillationibs
fatalys Juris motivis eorumq prosequtivis Rejectionis negotys Intercur
sus ex in genere diuersis Juris remedys et defensis non cadendo
sed Ingrossi Petri Donatorid oriturq illis contra salutis damnis Peri
culis quosuis eorum suorum successorum bonag sua omnia
obligando et onerand Nulla Terrestri Ecclesie in Comitiis obstante.

Chodorowski et Rzymowska Quietanr.

Coram Officio et Actis prefati Castren Capitali Lendzien presentib
Comparentes Generosi Joannes in Chodorowskie Chodorowski et Ca
tharina Rzymowska primarum Gnatis olim Joannis Widomowski sanctary
Terrar Lenslien secundard Dei ad Dei nostriana Gnati Incubi Rzy
mowski Consortis hinc, cum eiusd manit sui ejus sani mentis et Cor
poris exortes foro competent omisso et Juris dicti prorsus posthabito
Gren Dei in se successor ac bona sua ord quoad Actum hunc attinet
benevole assumpta palam publ liberq recognit et quilibet illor
num suo pro interesse recognt Quia illi sese mutuo et invicem de
Intercisa certa rone quamcung rerum et Cordonum in eadd contentar

Inter

1266.

inter se Recognitos de actu et data illius in Villa Czarkowe Feria Sexta prox. Dnicam Invocavit Quadrigesimalem Anno &c. Octuagesimo Millesimo Ducentesimo Quinquagesimo Primo, consensita, subscripta et sigillata vadijs Mille Centum Florenorum polonicalium firmata, Actoq; prefati Castren. Capitan. Zdzarowicen. roborata, Tum de eadem Instrumenti Interessati Roboratoris Castren. Zdzarowicen. ob plenariam sibi ab Opponentibus satisfactionem Obligatoria Conditionerq; eiusdem Interessati adimpletam quietant emittunt et libere fatiunt, Interessatoq; prefatum cum eiusdem Instrumenti Roboratore constant et annihilant diuterne sibi et suis successoribus perpetuum imponendo silencium.

Chodorowski et Strzemecki Reberat

Coram Officio et Actis prefati Castren. Capitan. Zdzarowicen. personaliter Constantes Gnosti. Joannes in Chodorostwo Chodorowski ab Vna, et Lucas Strzemecki ab altera partibus sui meritis et corporibus existentes tum completa omissa et Jurisdictione propria postposita Deum Deo in se suisq; ac bona sua ordinando quod Actum hunc attinet benevole assumpta palam publice liberaq; recognita et quilibet illorum seu pro interesse recognit. Quia illi Interessati certam nomine quamcunq; rem et Conditionem in eadem expressatam de actu et data illius die Feria Sexta in Villa Czarkowa inter se Recognitos consensitis manibus ab Opponentibus subscriptam et sigillatam vadijs Quingentorum florenorum polonicalium firmatam in vim eiusdem Interessati Conditionis punctis clausulis articulis vadijs nexibus ligamentis quo Universis roborant approbant confirmant et ratificant eandemq; tam in toto quam in quauis eius minima parte tenere complere exequi et inviolabiliter observare se cum suis successoribus de bonis suis vim instrumenti et obligant. Sub vadijs Quingentorum florenorum polonicalium per partem Interessatam Datam et contentis eiusq; non tenentem vel eius posteros parti eam exequenti et complenti vel successibus ipsis ad soluendum succumbendi. Debeburtq; etiam et tenebuntur memti Recognitos se et suos successores in et super bonis suis quo vim instrumenti et obligant Instrumentum Datum Roboratoriam ex Actis Gesti authen. desumptam ad Acta quouis anni spacij Regni Dni in perpetuitatis habenda quandocunq; voluerint sue coniunctim sue diuisim transferre et transportare suisq; personalibus Recognitoribus approbare, Idq; sub simili et speciali Vadiorum

1267.

Vadiorum aliorum Quingentorum florenorum polonicalium per partem Instrumenti Datum non transportandi sine eius testimonij parti eam transferenti vel successibus ipsis ad soluendum succumbendi. Pro quibus quidem vadijs modo premisso succumbitur, Condonerq; qualibet Instrumenti appositis non completis completa nam una omissa et contenta Interessati nostre tenere cum suis posteris pure conuenta pro completa vt supra recitatur coram Gesti Castren. Capitan. Zdzarowicen. Officio cuius causidicis de bonis suis gratis gratis obligat hac in parte subiecit. Ad primam instantiam alterius partis Gnosti finiter tenendi vel eius procuratorem in triplo citationi Termino tanquam peremptorie statuendum ac videre tenebitur. Primum Terminum vti et alios ordine subsequendi dilationi Quadrigesimali proxime futuris motiuis cuiuscunq; prosequutionis Rejudicata negotijs Interregno et in genere Universis Juris remedijs et defensionibus non quidem sed Instrumenti Gnosti Roboratoris et Interessati datis oblatis cum contestatis solutis vadijs quotiescunq; fuerit satisfactum se successores bonaq; sua obligando et onerando.

Krzeczowscÿ et Gorysszowscÿ Reberat

Coram Officio et Actis prefati Castren. Capitan. Zdzarowicen. personaliter Constantes Gnosti. Nicolaj et Sigismundus de Siennow Krzeczowscy dicti Gnosti. Joannis de Siennow Krzeczowski filij fratres germani ab Vna et Jozares Gorysszowski ac Catherina Ramultowna Coniuges ex alia parte ab altera, et quilibet illorum Gorysszowscy cum eiusdem maritis sui vti Tutoris Coniugatis authe et assa sui meritis et corporibus existentes tum completa omissa et Jurisdictione propria postposita Deum Deo in se suisq; ac bona sua ordinando quod Actum hunc attinet benevole assumpta palam publice liberaq; recognita et quilibet illorum seu pro interesse recognit. Quia illi Interessati certam rationem quamcunq; rem et Conditionem in eadem expressatam de actu et data illius die Feria Sexta Octaua Sancti Martÿ anno &c. in Ville Berezniza inter se Recognitos consensitis manibus Gnosorum Krzeczowskich tum parte dicti Gnosorum Gorysszowskich tanquam ignarorum literarum Generosi Stanislai Nowowiejscki prout amici subscripti et sigillati vadijs Trecentorum florenorum polonicalium firmatam in vim Conditionis punctis clausulis articulis vadijs nexibus ligamentis quo Universis roborant approbant confirmant et ratificant eandemq; tam in toto quam in quauis

guisare ecy minima parte tenere complere exequi et inuiolabiliter
observare se cum suis bonis dicti insciibunt et obligant sub
Vadio Trecentorum florenorum polon per partem Interessati petitam et
contenta eis non teneri vel illis posteros parti eam exequendi vel
suis bonis ipsi ad soluendi succumbendi. Debebunt etiam et tenebuntur
memti Reugnites ecy et sui successores in et super bonis suis gnis dicti
inscribunt et obligant Inscessum Gnien Roborationem et Actis gsed
authed desumptam ad Acta gnduis authed Regni Dim perpetuitatis
habentia guadrerung voluerint sine contunctim sine diuisim transferre
et transportare suis personalibus Reugnitionibus applicare Ido sub
simili et speciali Vadio alium Trecentorum florenorum polon per partem
Inscessum Gnien non transportandi sue ecy posteros parti eam transfe-
rendi vel successibus ipsi ad soluendi succumbendi Per quibus quidem Vadys
modo Emisso succubitis saus eam Emista et contenta Interessa non
teneri suis eam posteris Jure Conuenta foro competendi vt supra re-
nunciando coram Gsed Castren Capitan Dzierzowien Officio cui se eum
successibus et bonis suis dicti bus in parte subiecit et incorporauit
Ad primam altercationis partis Emisse primitus tenendi vel ecy posteros
instantiam in primo Castren Termino tanquam peremptorie stare iuri
parere ac vndere tenebitur Primum Terminum vr et alcior omnes
exinde subsequendi dilationis Cuestiones Gsedi fatalys Juris motionibus
earum prosequutionibus Reiectionibus negotiis Interregno et in genere o-
niuersis Juris remedys et defensis non cuadendo sed Inscessum gsed
Roborator eiusdem illis contentis solutis Vadys quorum fuerint
satisfacere Et successores bonaq sua ecy obligand et onerand

Krzeczowscÿ Gorÿszewskiem Debet

Coram Officio et Actis gsed Castren Capitan Dzierzowien personaliter
Comparentes Gnosi Nicolay et Sigismundus Krzeczowscÿ frates germani
Gnosi dicti Joannis de Sienno Krzeczowski filÿ nostrÿ et com-
munes sani exactes foro competendi omisso et Jurisdictione propria post-
habita gnosen bona ipse successores ac bona sua ecy quod Actum hunc
altinet benevole assumpta palam publice ydoneq regard et guidlet
illorum sus pro interesse respectu Quia illi Gnosis Joanni Gorysze-
wski et Catherine Ramultowna Conivgibus suis et eorum posteris
Summam Trecentorum florenorum polon certi veri iusti Equibi debiti seu mutuati

tecum tenentur aly debent Quam Summam memti Reugnites eisd Cre-
ditoribus suis hinc et ab nche Gnti pro Feria Quinta Festi Dominicam Ju-
dica Quadrigesimalem in Anno Domini Millesimo Sexcentesimo Quinquagesimo Tertio
proxime venture coram Actis Gsed realiter soluere et in effectu reparare repro-
stang non effugiendo nec modo quouis arcessare se cum successibus de bonis
suis gnis dicti inscribunt et obligant Sub Vadio Simili Summe Trecentorum
florenorum polon in casu non solutionis Summe eisdem debite ad soluendi
sued et succumbendi. Dantq etiam et concedunt Gnosati Reugnites eisd
Creditoribus suis et eorum posteris plenariam et omnimodam facultatem Inscri-
bendam Gntem elucidandam ex Actis Gsed authed desumptam ad Acta
gnduis authed Regni Dim perpetuitatis habentia quadrerung voluerint
etiam in sui absentia transferendi et transportandi Cui Transportationi In-
scessus Gsed ipsi Gnosi Reugnites non contradicant imo pro rato et
grato eam se cum suis posteris subsistunt subscribunt Ydq sub simili
et speciali Vadio alium Trecentorum florenorum polon in casu Contradictionis
Transportationi Inscessus Gntis ad soluendi succumbendi. Per quos quidem
Vadios seu Vadys modo Emisso ad soluendi succubitis Summaq eisdem debite
non soluta soluendi et Emissis non completis completi nemti Reugnites
cum suis posteris Jure Conuenti foro competendi vt supra renunciando
coram Gsed Castren Capitan Dzierzowien Officio cui se cum successibus
de bonis suis gnis dicti bus in parte subiciunt Ad primam pro-
nominatos Creditorum suorum illorumq successorum instantiam in primo
Castrensi Termino tanquam peremptorie stare iuri parere ac vndere
tenebuntur Primum Terminum vr et alcior eisd exinde subsequendi
dilationis Cuestiones Gsedi fatalys Juris motionis earumq prosequutionis
Reiectionibus negotiis Interregno et in genere Quibuscunq Juris remedys
et defensis non euadendi sed Inscessui Gsed dicti Roborator eiusdem illis
contentis solutis Vadys quorum fuerint satisfacere se successores
bonaq sua eisd obligand et onerand. Nulle Pene Gsedi in Gsis obtand.

Fidem Gorÿszowskiey Debent.

Coram Officio et Actis gsed Castren Capitan Dzierzowien personaliter
Comparentes Gnosi Nicolaus et Sigismundus Krzeczowscÿ frates germani
Gnosi dicti Joannis de Sienno Krzeczowski filÿ sani mentis et
communis exactes foro competendi omisso et Jurisdictione propria post-habita

irsd eñ Dein in se suscipere ac bona sua ora quoad Athem hunc attinet tenenste estimata palam publicè liberèq renuntiet et quilibet illorum eius pro interesse renuntiet Quia ille Gnosus Catherina Ramultowna Gnosi Dei Martiani Ramult filii Gnosi Dei Joannis Corpusowski Conti Chmd et eius posteris Summam Septingentorum Florenorum polond Dei liquidig debiti seu naturaliter secundi tenentur et debent Quam Summam memti Reuntes eius Creditrici sui Chmd et ab acto Conti pro Feria Quinta post Dominicam Judica Quadragesimalem in Anno Domini Millesimo Sexcentesimo Quinquagesimo Tertio grē Dnatur coram Actis Gsd realr soluere et in effectu reponere repositurq non esse debere nec modo quouis arestare se cum fidejussoribus de bonis suis gratis obligat. Sub Vadio simili Summel Septingentorum florenorum polond in casu non soluti tunc Summel essentialiter debiti ad soluendi luendi et succumbendo. Dantq etiam et concedunt memti Reuntes eius Creditrici sui et eius posteris plenariam et omnimodam facultatem Inscriendi Inter debitores eius de bonis Actis Gsd authen desumptam ad Acta quousq authen Regni Dim perpetuitatis habeat quandocunq Dnatur etiam in sui absentia transferendi et transportandi Cui Transportationi memti Reuntes non contradicant imo pro rato et grato eam se cum suis posteris susceptur submittunt Idq sub simili et speciali Vadio aliorum Septingentorum florenorum polond in casu Contradictionis Transportationi Inscriptionis Gsd ad soluendi succumbendi Quo quoq quouis Vadio seu Vadijs modo Gnisto succubitis summaq essentiali non soluta soluendi et Gnisto non completis completi memti Reuntes Jure Consuetudine Fori competenti et regni renunciandi coram presd Castrod Capitaneo Dno Dragouien Cui se cum fidejussoribus de bonis suis gratis obligat Ita in parte subjiciunt Act primam instantiam memti Creditricis sui et eius fidejussoribus in primis Citationi Termino tanquam peremptorio stare in iudicio coram et respondere teneantur Primum Terminum vel et alios ora exinde subsequendi dilationi Evasioni et Cavillationibus fatalys Juris motivi earumq prosequutioni Reputent neq per Inhibitionem regni et in genere Universis Juris remedijs et defensis non eadem

sed Inscriptioni Gsi debitorem ad burg illis contendi solutis Vadijs quatenus opus fuerit satisfacere se fidejussores bonaq sua ora obligando et onerando. Nulla Terminj Inscriptionis in Emissis obstante.

Feria Sexta post Dominicam Judica Quadragesimalem proxima Anno Domini Millesimo Sexcentesimo Quinquagesimo Secundo.

Radlinski Sokolowskiem Cedit.

Coram Officio et Actis presd Castrod Capitaneo Dragouien pti Comparens Gnosus Daniel Radlinski Camerarius Terrae Lucovien sanq mente et corpore exns toto corpore et Juris bono pro: prio posthabita Gsd Dei in se suscipere ac bona sua ora quoad Athem hunc attinet tenenste estimata palam publicè liberèq renuntiat Quic ille sus et Gnosa Catherina Petrowska Coniux sua thmè procuratoria rati habitione cauti ac se in forma Juris quam plenissima insinuatione de omni et integro Jure suo vellit Intervāsa certa inter se Nouiciam et Wolochiae Coniuges ab una atq Gnosa Georgium Stanislaum Radzinski et Lydiam Jasienowska Coniuges ejusq Suscipes alia Gnosa Joannis Jasinowski ab altera parthy de acto et data illig die Ingressa Martii anno presd conscripta mentibus ad vnam partem subscrā Vadijs Quadringentorum Florenorum polond firmata Actis Gsd Castren Capitaneo Dragouien ora cum Inventario roborata Tum de eod Inscriptione Exhortatoria arburg eiusd Interessa et Inscriptionis roboratoris Conditionibus sanctis clausulis articulis Vadio rerum legamentis gener universis Jam ex nunc et de facto Gnosi Alexandro Sokolowski et Theophilae Elsnerowska Coniugibus et eorum suscipes ac ejus pro Emissi arg sufficienti satisfactione cedit et condescendit omneq et integrum Jus suum in personam eorundem Radlinskich Coniugum et illorum successores transferendo transfundit et incorporat plenarie ex integro. Praeterea mentus Reus Gnosi mentis Gnosi Sokolowskim Coniugibus Constituendo Procu

1272

Gestan Catherinam Portaurska Cortem suam Limam ad assignand
Enten Inferiorem Cesionar vel similem in forma Juris recognoscend
ad Acta cuiusvis authen Regni infra decursum Sex Septimanarum
statuere ab eag vt Omissa exequatur effluere se cum suis bonis de
bonis suis gsd vby inscribi et submitti sub vadio Quadringentor
Digni floren pstod in Casu non statutor Contis nulli ad soluend
Succumben Dahy etiam et eundem Generosy Reuerendi Edicti
Sohstowskien Coniugibz Cessionar suis plenciam fiendam et
omnimodam absolutam potestatem Inferiorem Gentem Cessionariam
ex Actis Gsd authen deducendam ad Acta quelibet authen Regni
Bon perscriptis habend quandocung Voluerint etiam in sui
absentia transferend et Transportand Qui Transportationis Inferioris
Gentis id Regno non contradicent imo pro rato et grato eam
se cum suis posteris Successor Submittit Idq sub simili et pari
dicti vadii aliorum Quadringentorum Digni floren pstod in Casu
Contradictor Transportationi Inferiorum Gsd ad soluend Succumbend
Per quibz quid vadys modo Omisso ad soluend Succumbitur
ac re Condempnej alqua Inferiorum Gentis Cessionar non completa
ta completa supradicty Regno suis cum posteris Jure Conuenty
foris competen vt supra renunciand coram Gsd Castrod Capitad
Dobrzynien Officio cui se cum Succumbz et bonis suis gsd vby
hac in parte subjicit ad primam Generosy Sohstowskich
Coniugum Monitionem Succumbentiam Citationem seu mandatum Primam
Terminum vel alium vel ex inde subsequen dilationis gsd
vby Exceptor Dilatorum Cautelarum Cessionis fatalium Juris
motivor eorum prosequutionem Reiectionem negotii Interregni et
in genere Omnium Juris remedyor et defensionum non eundem
sed Inferiori Gentis Cessionarii oiburg eiq contentis solutis
vadys gustetis opus fuerit satisfacere se subiectos bonag
sua gsd omnia ad vb obligando et onerando.

1272

Dziedeszycki Poniatowskie Obligat,

Coram Officio et Actis Arcis Castrod Capitad Dobrzynien pstod
Comparens Magcus Alexander Dziedzyczki Castellanus Lubraniens
Sana mente et corpore extra foro completen omisso et Juris dore rationis
pstabilita ardsed Deo in se sumsed ac bona sua ozd quoad Actum
huius attinet Bescuslie assumpta salua tamen sibi libertate recognds Quia ille
Generosy Stephanus Poniatowski et Mariannd Ex Lowska Coniugibz
Limis ac eorum posteris bona sua propria et hereditaria vtpote ver:
tentes forten suas in Villis Wielgyiz Nowosczyn Zolin Niegow Pa:
gyrkow Wyszkow Seraczow Dicti Dni Gsd constituted cum omni
comuna bonorum Jure dominio proprietate possessionalitate titulo obli:
gationis Validitate Vby Emendy proventibz redditibz altinenq et per:
tinenq gsd vniuersis tum Cmys Edyr edificys Smelnicis hortis
pomarys agris pratis cumbis pascuis fruticis silueis gaiis remoribus
indaginibz metetis ductis Vestigiis foraestis apiseryis aquis
molendinis tabernis molendinis riuis riuulis bourgibz aquarum
decursibz fluuys flumenibz stagnis piscinis magnis et parvis
carpinis denique sed non solutis Cruthonibz hortulanis Inquilinis
cornuq Censibz decimis datod tributis diuina labonibz Vigilys Offi:
gys quiburuis rer vsis ab antiquo pendi et gtari solitis comm:
dijs et emolumentis gsd vniuersis ex eisd bonis seu villis ori:
ginis nunc provenien et in posterum provenituris nullis penitus exce:
ptis rer vsis ac suis dijs successibz aut quoruam alijs reservatis dem
ijs late longe ea cumferentiatim prout Gsd bona hereditaria
in suis metis et limitibz ab antiquo extendit et protrahit eisq
ab olym Cmys bonis pendiq adiacen distincta et dissimilata
ac prout bona pstata dicteq villas seu sortes ipsemet Regno
tenebat habebat et possidebat illaq vigebatur Jam ex nunc et
de facto in Summa Quatuor Millium florend pstod hinc et ab actu
Gsd ad festum Secundum post Dominicam Ramis Palmarum Qua:
gesimalem in Anno Domini Millesimo sexcentesimo Quinquagesimo
Tertio ex dcto et in defectu prolem bonorum comuna exemptis

Summa

Anno 1274

Summo[n]s p[re]stitis Quatuor Milliu[m] flored p[re]sto[n] coram Mtis Sed
p[er]solutio[n] exture ad chu[m] annu[m] et sic deinceps de anno ad
annu[m] annis sce continue et immediate sequed vsq ad exemptionem
et Summe p[re]stitis totalem integram et indiuisam p[er]solutionem
insenbit obligat et inuadiatz p[ro]ut Gentky inscripsit obligauit
et inuadiauit modo iure et titulo obligatio[n]is. In quo quid bona sed
obligata et inuadiata superfery Reuerendi Gnosatis Obligatores
suis illoru[m] sumbus recten Intronem et achuelen pacam p[er]sonam
cum p[re]sentacio[n]es bonoru[m] eor[um] Vsq[ue] ad p[re]sens p[er] Mtem Henr. Gnosten
quemuis et Nles duos fraliq[ue] conducto[s] Dignore Inscenia p[re]sto
Obligatoria offerre expted et assumed eam ex nunc dat et liberu[m]
admittit, insenbendo se suis cum sumbus de et sup[er] bonis suis
gnis obly nuby et inmoby hereditar et obligatoys suis quibus-
uis pecuniarys habitis et habed Intronem et p[re]sentem p[re]stitor
coram Officio Gnli admissam nro pro re nra et tor suar quarumlib[et] subdi-
tos et subordinatos p[er]sonas Gsecutor et intesturbatores imo
ab omni et quauis impetone iurid oium et singulaum p[er]sonaru[m]
statu rexus et Condicio cuiuscuis existed nore bonoru[m] eor[um]dem
exoriund in omni Judicio et Officio Regni tocius gustois ordis
p[er] ord Gsentes Terre tenut ad quemlibet p[er]sonam Terre[n]is
spectat et spectaet Gsens tuitor defensor cuictor elibatores
et intercessor bonag Gdicta p[re]sens obligata et inuadiata ab oby
Juby orenby debitis vinculis submissionis Inscenburg quibuscuis
gnisby et p[re]scriptis dnis dotalitijs Reformationis Militat ac Terre
cuiquis titli Jus bona p[re]stita modo quouis affecta et aggrauata semper
mundi et liberi reddit et effectus ita vt bonis p[re]stitis modo
Gmisso obligatis Supersen Obligator suis cum posteris quiete et
pacifice vti pi possint modo iure et titulo Obligationis. Idq[ue] vob
Eodis Quatuor Milliu[m] flored p[re]sto[n] per Gsentem Magnum Reuer-
gnten posteros illiq[ue] in Casu Inscenie Gsen Obligationis in aliquo con-
trauenton Gmissorum oium et singulorum Inscenie Gnli Obligatoris contenti
tor non completis tenter Gnosis Obligatores suis illoru[m] sumbus
nibus ac Jluend luendo et succumbed. Dacq[ue] etiam et consedit
den Magnus Reuerendis Gdictis Obligatoris suis plenariam potestatem

x

et omnimodam absolutam p[re]stitam Inscenien Inten Obligatoris
ex hinc Mtis authen declaratam ac Mtis quoduis Authen Regni
dim perpetuitatis haben quandocuq[ue] voluerint etiam in pi alienatis
transferend et transportand Cui Transportatori Inscenien Gsentis
den Magnus Reuerendis non contradicet imo eam pro rato et grato se suis
cum sumbus sup[er]stitum submittit et obligat Idq[ue] sub pena duplum
et speciali dande alienam Quatuor Milliu[m] flored p[re]sto[n] in casu con-
tradictionis Transportatori Inscenien Gsen ad soluend succumbed.
Pro quib quid Gnosis modo Gmisso ad soluend succumbet aut bo-
nora ac re Condicio aliqua Inscenien Gsen Obligationis non completa
complet sup[er]sery Magnus Reuerendis Jure Coquenty fore competen
vt supra renuncia ad coram p[re]sen Castell Capitan Zdanowien
Mtis cui se cum sumbus et bonis gnis obly hac in parte subjicit
et incorporat. Ad primam instantiam Gnosis Obligatoris sumen
illoru[m] sumbus peremptor videre stare iuri patere et omne Judicatum
pati Suis cum posteris debebit et tenebitur Primum Secundum
vti et alios ord exinde subsequed semper peremptor dilationis gra
obly exceptord Evasionis subterfugij Cauend mutuam cautionem prout
quelibet Regnicol negotys misterijs succumbens gra boni viri
Sup Juris medys et defensis non eundo imo eisdm in toto renunciando
ad Inscenien Gsentis Obligationis oiburg eig contentis Statuis Gdays
istius gustois omnes tenent satisfacere se sumbus bonag sua gra
ora ad ob obligando et onerando. Nulla Terri Gsentis in Gris obstante.

Dziedeszycki et Poniatowski Rehort

Coram Officio et Mtis p[re]sen Castell Capitan Zdanowien p[er]sonaliter
Comparen Magnus Alexander Dziedszycki Castellan Lubawonien
ab una et Gnosus Stephanus Poniatowski parte ab altera sati
merito et coppositis exist fore competen omisso et Juris dicne pro-
pria tuit habita p[re]sen bonis in se sumsorio ac bona sua ora quoad
Actum hunc attinet benevole asumpta salua tuhi libereq[ue] reuocare
et quilibet illoru[m] sua pro interesse resumat. Quia ill ex quidem
Gnosus Poniatowski sus et Gnosa Marianna Kazanowska Comitis
sue bonis pro euig rati habitione cauet ac se in forma Juris quate

plenissime

plenissima inscribit noe Intercisam certam rone certarum rerum et
Condonum in eadem contentam inter se Recognites de actu et data illius
die horna in actu contenta, hic Zydaczowie conseram manibus Recognitum
ab Utrinque subscriptam et sigillatam, vadiosque Quatuor Millium florenorum
polonicorum firmatam, in omnibus eiusdem Intercisae punctis Conditionum clausulis
articulis vadiis nexibus ac ligamentis gnlo universis una cum Inventario
ad Intercisam in toto sese referendo roborant approbant confirmant et ra-
tificant eandemque se suis cum successoribus de et super bonis suis gnlo
omnibus mobilibus et immobus hereditariis et obligatoriis Summisque quibus-
vis pecuniariis habitis et habendis firmiter tenere complere exequi et
inviolabiliter observare eidemque tam in toto quam in quavis eius minima
parte Intercisam praefatam ad Inscriptionem praetendentem roboratoriam et e contra
Inscriptionem praetendentem roboratoriam ad Intercisam praefatam in toto mutuo vicis-
simque referendo satisfacere inscribunt et obligant, Idque sub vadio alios
Quatuor Millium florenorum polonicorum per partem Intercisam praedictam et con-
tentam eique non tenentem sive illius successores parti praemissa complenti vel
illius successoribus ad solvendum luendo et succumbendo, nullo modo evadendo.
Praeterea mentis Gnosus Poniatowski praedicto Magco Alexandro Dzieduszycki
Castellano Lubaczoviensi praedictam Gnosam Mariannam Kaszowska
Contentam suam ltimam ad approbandum praetendentem Inscriptionem Roboratoriam vel
similem in forma Juris recognoscendum ad Acta quaevis authentica Regni
intra decursum Sex Septimanarum statuere ab eaque ut praemissa exequantur
efficere se cum successoribus de bonis suis omnibus inscribit et submittit Idque
sub simili et speciali vadio alios Quatuor Millium florenorum polonicorum in Casu
non statuitionum Contra suae ad solvendum succumbendo. Debebuntque etiam et te-
nebuntur mentis Recognites seque et suos successores in et super bonis suis
gnlo omnibus inscribunt et obligant Inscriptionem praetendentem Roboratoriam et
Actis praesentibus authentice desumptam ad Acta quaevis authentica Regni
vim perpetuitatis habendum quandocunque voluerint sive coniunctim sive
divisim transferre et transportare suisque personalibus Recognitionibus appro-
bare, Idque sub seorsivo vadio aliorum Quatuor Millium florenorum polonicorum
per partem Inscriptionem praetendentem non transportandum sive eius posteros parti
eam transferendum vel successoribus illius ad solvendum succumbendo. Pro quibus
quidem vadiis modo praemisso ad solvendum succubitis aut uno eorum
pars una praemissis contraveniens suis cum posteris Jure Conventa

foro competendo ut supra renunciando coram praesenti Castrensi Capitaneo Zy-
daczoviensi Officio cui se cum successoribus et bonis suis gnlo omnibus hac
in parte subiicit et incorporat. Ad primam partis alterius praemissa com-
plentis vel illius successorum instantiam perempte rndere stare iuri pare-
re et omne Judicatum ferre suis cum posteris debebit et tenebitur
Primum Terminum ut et alios omnes exinde subsequendum semper perem-
ptos dilationibus gnlo omnibus Exceptionibus Evasionibus Suspensionibus praescriptionibus
fatalibus Juris impedimentis legalibus motionibus earumque prosequutionibus
Reipublicae negotiis Interregno et in genere universis Juris medijs et de-
fensis non evadendo nec subterfugiendo imo eisdem in toto renunciando sed In-
scriptioni praetendenti roboratoriae et Intercisae praefatae omnibusque earum contentis solutis
vadiis totius quotiens opus fuerit satisfacere se successores bonaque sua
gnlo omnia ad id obligando et onerando Nulla Terri praescriptione in praemissis obstante.

Sabbatho post Dominicam Judi-
ca Quadragesimalem proximo
Anno Domini Millesimo Sexcentesi-
mo Quinquagesimo Secundo,

Hoszewski Ilnickiem Obligat.

Coram Officio et Actis praesenti Castrensi Capitaneo Zydaczoviensi personaliter
Comparens Nobilis Joannes Hoszowski Nlis olim Martini Berehubczyk
Hoszowski filius, sanus mente et corpore exnis foro competendo omisso et Juris-
dicione propria posthabita praesenti vero in se successores ac bona sua omnia quoad
Actum hunc attinet benevole assumpta palam publice libereque recognovit.
Quia ille Nobili Wasil Ilnicki et eius posteris bona sua propria et
hereditaria vellet aream certam cum aedificio in medietate quartae partis
agri alias Dworzyscze na pulcetwertyny iacendo, cum pomario et horto
a torrente Manastyrski dicto, ad montem dictum Horodyscze una cum sub-
dito Wasilio Zyniewicz in villa Hoszow dictum vero praesenti consistendo
Cum omni eorundem bonorum Jure dominio proprietate propinquitate ti-
tulo Obligatorio Utilitatibus Usibus fructibus proventibus redditibus atti-
nentiisque et pertinendo gnlo universis subditis praefati laboribus censibus
decimis datione Officiisque quibusvis per ipsos ab antiquo pendi et
praestari solitis commodisque et emolumento gnlo universis ex eisdem

bonis

bonis nunc provenient et in posterum provenient nullis penitus exceptis nec prout se ipsis juxta aut quibuscunque aliis reservatis verum in hac parte cum conventionibus prout prefertur bonorum hereditas se ipsis pertinentibus et limitibus ab antiquo existentibus et positis cum ab aliis vicinis bonis fundis adiacentibus distincta et distincta ac prout bona prefata tenuit Reyner ab antecessoribus suis tenebat habebat et possidebat illa exercebatur. Jam exacto et defuncto in Summa Scaccarii Regis apud Westm. Scaccarium Quindena in Anno Domini Millesimo Ducentesimo Quinquagesimo Tertio sive circa et in defectu postea bonorum comitis exceptionis Summa Scaccarii Regis apud Westm. coram Magistris presentibus constitutis et tunc ad alium annum et sic deinceps de anno ad annum, annis sese continue et immediate sequentibus cum omnibus exceptionibus et Summa Scaccarii totalem integram et indiminutam persolvendo inserebit. Obligat et invadiat prout presens instrumentum obligavit et invadiavit modis iure et stilo Obligationis. In quod quidem bona predicta Obligata et invadiata supradicti Reyneri Gronck Obligationis sua et illius successorum Ustachio per Matheum Regni Oxon. quarum et Nich. clerum facilius conducend. Dict. Inserendis Clerk Obligationis offere capend. et assumend. ita quod dat. et liberè admittit inserendo se suis eum successoribus de et super bonis suis gratis ordinat. mistis et immistis hereditariis et Obligationis Summis quibuscunque securiusque habitis et habendis Intromittend. et pertinend. potestatem coram Officio Scacc. admissam per presentes non revocat quarum subtitutat et subordinatar personas Gradatim et interpubatur imò ab omni et quamvis inspectione iuris ordinis et singularum personarum status sexus et conditionis cuiuscunque existentium bonorum seu subditis gratis mandat quatenus coram in omni Judicio et Officio Regni presentis quotiens opus fuerint per dict. Jurorum prout ad quemlibet pertinuit Jurisdictionem et pertinet specialiter tuitionis defensionis emolumenti liberationis et interessendi bonorum predictorum dict. et invadiata ab ordinis Juridicis ordinis debitis Juxta subsistend. Inserendis quibuscunis quotiens et postquam debitis dilationibus Reformationis adhibitis et alterius cuiuscunque tituli

bonis antefatis modo quovis affixum et aggravand. sed per mundi et libere redditum et effectum ita et bonis gratis modis Inserendis obligatis supradicti Obligationis suis cum posteris quietis et pacifice ut fuit ipsis modo iure et stilo Obligationis. Ita sub Vadio Sexaginta Florenorum solvendis per supradictum Reynerum posterisque illius in casu Inserendis Clerk. Obligationis in aliquo contravenientibus Inserendis ordinem et singulorum Inserendis Clerk Obligationis contentorum non completorum modis Obligationis suis illius successoribus adhuc et succumbend. Dat. et concedit dict. Reyner dictis Obligationis suis alienandi facultatem et omnimodo absolutam potestatem Inserendis Gronck Obligationis ex Aliis justis causis dependentibus ad Alia quibuscunque antedict. Regni ordinationis habend. quandocunq. voluerint etiam in sui absentia transferend. et transportand. Cui transportationi Inserendis Clerk ipse Reyner non contradicit imò ipse vult et grato cum se suis cum successoribus supradictus submittit. Id. sub securitas et speciali Vadio dictorum Sexaginta Florenorum solvendis in casu contradictionis transportationi Inserendis prefati Inserendis succumbend. Ipse quibus quidem Vadijs modo quibus ad solvend. succumbit, aut Ipse coram ac re Conductus aliqua Inserendis Clerk obligationis non completis omnibus supradictis Reyneri iure convenit sine omni retent. et expresse renunciant coram ipsis Justiciar. Londoniens Officio cui se suis cum successoribus ac bonis gratis ubi hac in parte subjicit et intromittend. dict. Inserendis instantiam Gronck Obligationis sui illiusque successum recepisse ordine iuris tenere et omne judicatum pati juxta cum posteris debebit et tenebitur. Primum Termini vel alias vel extunc subsequend. semper peremptorie dilationis gratis ubi Exceptionis cuiuslibet Supradictis Clerk. Inserendis Clerk. Jurisdictionis eamdem Inserendis Reinbert negotii Intervenio et in genere omnesque Juris modos et defensis non exclud. imò eisdem in his renunciand. sed Inserendis Gronck Obligationis ubique ejusque consent. Solutis Vadijs hinc quotiens ejus fuerint satisfacere se successoresque ac bonis suis gratis ubi ad Obligand. et onerand. Nulla Terni Jurorum in Omnibus Aliquis. Et in cujus rei testimonium Officii et Actis prefati Justiciar. Londoniens Scacc. coram Nich. Marino Subscriptore extend. Nich. Juxta Ostrensis Comitis Cancellarium cum cujus nomine sigillum suis fecit sana mente et corpore exist. Jurisdictione supradicta

Ipse

1280

Ges Deus in se succures ac bona sua ora quoad Mlem suum altiret benevole asumpta gilas rutile liberg renuntt. Quib ille de. suis Rebus mobr et stabilitat à Deo sibi collatis acquisitis super gestis bonis ad Esem in personam Mlis Nicolai Obligatio modo renuntt cedit et concedit omneg ius suum tam Reformatos quam stabilitat in personam eiusdem Nicolai transfert transfundit et incorporat ulterius et existere. Item sua personali Renuntiatione ad Omnia mediante.

Strutyński Quietatur.

Coram Officio et Actis prosen Castren Capitan Dzierzkowien personaliter Constitutus Mlis Lucianus Zulinski Mlis olim Sebastiani Nowowiejski Consors relicta Vidua, sui mente et corpore existens sponte constituta omisso et Jurisdne propriis postabita Gen Deo in se suscepto ac bona sua quoad ora quoad Mlem suum attinet benevole asumpta pure rutile liberg renuntt. Quib ille suos et Mlem Nicolai et Catherinam Nowowiejskich filios et filias suos pro quos vti habentes caut nomine Mlem Andream Strutynski de ordy Cavitis et Militaribus in quorum Judicio et Officio Regii seu etiam in Judicio Tribunal Regni Lublinen per se Renuntiem agitatis et intentatis eidem Mli Strutynski instituto et Cujusde processu quodam citatorio Dna Sabinid super eod Strutynski ex instantia Nobilis Judicis Tribunal et officii Renuntiend si eod Judicio Tribunal Regni Lublinen ex quacung Causa et occone Mlem et publicata ob suspicion sibi Renuntiend pro Gnitis ordy satisfactionem Gratien quietat cavitis et liberam facit Potestatem quascuis et processus per non peractos Intentatas aut eis subsone easdem mortificat et annihilat quitet tenoribus Jurium protesta Renuntiend Gnoato Mli Strutynski renuntiator Mlis Nicolaum et Catherinam Nowowiejskie filium et filiam suos Mlem quod attinet pergunt annos debite et bona debitis attingent Mlem Deus pergunt in matrimonium ducenta vel Canonicum ingressa fuerit aut manit. Del superius eiusdem Consors autem et sua ad approbandum Gratien Jurium Quietatur vel similem in forma Juris renuntiend à Mlis quibus autem Regni Statuta, ac eisg vi Gratia exequantur effectum se cum suis ordy de bonis

ordy insorbit et obtinet. Ida sub dubio Trium Mellium florend restat in defect statutorum ordy et filios suos à soluend succumbend Gratiam et concedit mente Renuntiend eid Nobili Strutynski vel successoribus ipsius plenariam et omnimodam facultatem. Insuper datam Quietatur ex his Mlis Gnoad authend disponendi ad Mlis quibus authend Regni dicta servatis habend quandocung debuerit etiam in sui absentia transferend et transportand Cui Transportationi eiusd Renuntiend non contradicat imo pro rato et grato eam se cum suis posteris suscepturos subscribit. Ordy pro simili et speciali vadis alionis Trium Mellium florend restat in casu contradictionis Transportationi Insertis Gnoad ad soluend succumbend. Pro quibus quidem vadys modo Gnisto succubitis et Gnisbis non exactis, completend Gnoata Renuntiend cum suis posteris pure Consentiend pro consumpta et cessura renunciand evasa Gen Castren Capitan Dzierzkowien Officii cuius cum suis posteris de bonis suis quib oribus dat in parte subjicit. Stat pronun installatus Gnoad Strutynski eiusq successum in primis statutis Termino tergnan revocato nemo iuri patere se videre tenebitur Trium Terrar vti et aliis ord exinde subsequend statutis Cuiusvis generis fatalys Juris notoriis eamq prosequutis dilationibus negotis Interregno et in genere Universis Juris remedys et beneficiis non exceptis sed Insertis. Cui Quietatori ob eorum illis exacta solutis vadys quosvis eius fuerit satisfecere se fuisse et bona sua ordy obligand et onerand. Item sua personalis Renuntiatione in omnibus mediantibus.

Feria Secunda post Dnicam Ramis Palmarum Quadrisem pxa Anno Dni Millmo Sexcentesimo Quinquagesimo Secundo.

Widzowski in rem Palatini Belzen Roborat.

Coram Officio et Actis prosen Castren Capitan Dzierzkowien sibi Consorem Dominum Stanislaum Widzowski sui mente et corpore existens constituta omisso et Jurisdne propriis postabita Gen Deo in se suscepto ac bona sua quoad ora quoad Mlem suum attinet benevole asumpta pure rutile liberg renuntt. Quib ille in rem et personam Illustris et Magni Constantini à Lowicz iste Lowicz Palatini Belzen Castrei Stnen atq Capitanei Andreae Kalinowski Dnae Palatinae Belzen et illor successorum scripta eorum vim quemcung rem et Condemnationis in eod contentar de acta et data illius in Officio Stnis dicta in acta contenta consentiend nemo eiusdem Renuntiend Subsentiend Stanislaus

1202

Podhorecka sorori Donat.

1202

Status sexus et Condonis cuiusuis existen modo quouis bona praefata
afficien eandem Donatricem suam et eius posteros in omni Judicio et Of-
ficio Regni quoties opus fuerit tueri defendere euincere et alliberare
bonaq praefata semper munda et libera facere reddereq se cum successoribus
de bonis oibus inscribit et obligat sub damnis Terribus simplici verbo
sine Juramento taxan in casu non completion praemissorum ad solvendum
succumben. Datq etiam et concedit memta Recognis eidem Donatrici
suae et eius posteris plenariam facultatem et omnimodam absolutamq
potestatem Inscriptionem praetem Donator ex Actis praesen authen desum-
ptam ad Acta quaevis authen Regni vim perpetuitatis habeo quandocunq
voluerit etiam in sui absentia transferen et transportan cui Transportoni
Inscriptionis praesen eadem Recognis non contradicturi imo pro rato et grato
eam se cum suis posteris susceptur submittit, Idq sub similibus et
specialibus damnis Terribus simpliciter sine Corpli Juramento taxan
in Casu Contradiction Transportationi Inscriptionis praesen ad solvendum
succumben. Pro quibus quidem damnis Terribus modo praemisso ad solvend
succubitis ac re Condoneq aliqua Inscriptionis praesen Donator non completa
complen supraseria Recognis suis cum posteris Jure Conuenta foro
competen ut supra renuncian coram praesen Castren Capitan Zydaczouien
Officio cui se cum successoribus et bonis suis quibus oibus hac in parte subiicit
Ad primam praenotatae Donatricis suae illiusq successorum instantiam peremptorie
rndere Primum Ternum vi et alios oes exinde subsequen dilation
quibus oibus Exception Euasion praeron fatalys Juris impedimentis
legalibus motion earumq prosequution Reipublicae negotys Interregno
et in genere Universis Juris remedys et defensis non euaden sed Inscriptionem
praeti Donatoris oibusq illius contem damnis Terribus solutis quoties
opus fuerit satisfacere se successores bonaq sua oia ad id obligan et oneran.

M. Pastinus Cracouien Quietat

Coram Officio et Actis praesen Castren Capitan Zydaczouien personaliter
Comparentes Gnosi Stanislaus Szumlanski et Basilius Bilinski sani
mentibus et corporibus exntes foro competen omisso et Jurisdone propria
posthabita praesen vero in se successores ac bona sua oia quoad Actum huius
attinet benevole assumpta palam publice libereq recognouerunt et qui-
libet illorum suo pro interesse recognit. Quia illi suo et Nlium

Aurylo

Aurylo Strutynski, Iwani Zablocki et Marussiae eiusdem Bilinski
filiae Nlis vero Iwan Hoszowski Contis Ltimae pro quorum rati ha-
bitione cauent ac se in forma Juris quam plenissime inscribunt nominibus
Illustrem et Magcum Vladislaum Dominicum Ducem in Ostrog et Zaslaw
Palatinum Cracouien Luccorien et Capitaneum, Tum Joannem Nosowicz Roth
Magistrum peditum aliisq oes in processu infrascrio quocunq nomine et
cognomine specificator de oibus Causis et Actionibus Judicys in quocunq
Termino et gradu Juris dependen rone quarumcunq rerum iniurianum et
praetension in quoduis Judicium et Officium Regni intentatis praecipue vero
de Causa et Actione eidem Illustri et Magco Palatino Cracouien illiusq
famulis oibus Primum in Officium Castren Zydaczouien tandem per viam
appellation in Judicium Tribunalis Regni Lublinen ex instantia sui
Recognitum et alios in processu specificator rone per eos una cum sub-
litis de Villa Skole alysq ad hoc idem Skole spectan praefati Illustris
Palatini Cracouien non formidan poenas legum contra violatores pacis
communis domcae Nlium Statuta et Constitution Regni cautis tempo-
re in processu eodem expresso praecipue per Nosowicz cum comprin-
cipalibus et complicibus quorum numerus Ducenti citra vel ultra ex-
stabant sui Recognitum homines pacificos in domibus et Curys suis
existen in Villam Jasionowiec inopinate aggression enormiter concussion re-
rum reception aliarumq multarum violentiar illation prottone in Officio
Castren Zydaczouien Feria Quinta post Festum Sancti Martini Pontificis
Proxima Anno Millesimo Sexcentesimo Quadragesimo Quarto, facta et processu
Causae istius latius obloquente. Tam in negotio principali quam et in Causa
statuition oium et quarumuis personar instituty et intentaty ob inte-
gram pro praemissis satisfaction sibi praestitam quietant emittunt et libe-
ros faciunt, Protestationes ac processus oes cassant annihilant et
mortificant aeuiternis temporibus sibi et suis successoribus perpetuum impo-
nendo silentium, Praeterea praenotati Recognites recensito Illustri et Magco
Palatino Cracouien et alys in processu specificatis praedictos Nles
Aurylo Strutynski atq Marussiam Bilinska Nlis Iwan Hoszowski
Contem cum assa eiusdem mariti intra decursum Unius septimanae praefatum
vero Iwanum Zablocki solus Gnosus Stanislaus Szumlanski intra
decursum Sex Septimanarum ad approbandam eandem Inscriptionem Quietator
vel similem in forma Juris recognitam ad Acta quaevis authen Regni

statuere

habere ab eisq; vt Gnisn. exequantur essere se cum successoribus
de bonis suis vbig; inscribunt et submittent. Idq; sub Pœnis Quatuor
Millium florenorum polon. in defectu statutorum ad soluendi successoribus Dicte
etiam et concedunt ydem Reuerendus Generalis Illustri et Magci Palatini
Cracouien. et alijs in premissis opportunis et necessariam facultatem et
omnimodam absolutam potestatem. Insuper etiam Quietatori existit
presens author de supradicta ad Acta quousq; author Regni diu perse-
uerauerit habeat quandocunq; voluerit etiam in se alterius transferendi
et transportandi Cui Transportationi Insuper Gratis ydem Reuerendus
non contradicent imo pro rato et grato eam se cum suis posteris suscep-
turos submittunt. Idq; sub simili et speciali Pœnis aliorum Quatuor
Millium florenorum polon. in Casu Contradictionis Transportationi
Insuper Gratis ad soluendi succumbendi. Pro quibus quidem Pœnis
modo premisso ad soluendi succumbendi Gnesnen. non completis eisdem
successoribus Reuerendi Suis cum posteris suis Iure Conuenti non competendi
vt supra renunciando coram presentibus Dominis fratribus Castrensibus
Castrensi Capitani Officiali quibus se cum successoribus et bonis suis vbig;
hic in parte subiecerunt et inscripserunt. Ad quam instantiam
Generosi Illustris et Magci Petri Cracouien. aliorq; in premissis qui-
buscunq; aliorq; successorum seruentur tradere Primum Secundum Tertium et
alios deinceps exinde subsequendi dilationis Quatuor Quatuor
Suspensionis fatalis Iuris interdicendis legalibus motionis causarum pro-
sequendi Reipubcæ remedijs. Interregno et in genere Omnimodis Iuris
remedijs et defensionibus non quandocunq; Insuper Gratis Quietatoribus?
eisdemq; illis contra soluendi Pœnis quatuor millium florenorum polon.
te successoribus bonaq; sua vbig; ad id obligando et onerando.

Widzewski et Szumlanski Robert

Coram Officio et Actis presentis Castrensis Capitanei Palatinatus Cracouien. personaliter
Comparentes Gnosi Martinus Widzewski et Vrbanus et Stanislaus Kwalowscy
Fratres ab altera vero partibus Nobilis et comparitis existentibus Iure competente omisso
et Iurisdictione propria postposita presentis Dominis in se successores ac bona
sua vbig; quorum Actum hunc attrectare secundum consuetudinem patrie
liberum recognouerunt et quilibet illorum pro suo interesse recognouit,
Quod illi Interessati certam vero quarumcunq; rerum et Cautionum in eam

in eadem existentium de quibus ex data illius in Opatowiec Stary die hornia in actis
contenta inter se Reuerendus coassessor Nobilis ab vtrinq; subscripti Quatuor
Quingentorum florenorum polon. diuersarum in alijs eiusdem Interessis Condicionibus
Punctis Clausulis articulis Pœnis nexibus ligamentis inq; toto Contentis vsibus
valoribus approbant confirmant et ratificant, eundemq; totum et in quouis eius
minimo iure tenere omnibus exequi et inuiolabiliter obseruare se cum successoribus
de bonis suis vbig; inscribunt et obligant. Idq; sub Pœnis Quingen-
torum florenorum polon. per partem Interessum Gratis et contenta eisq; non-
teneri vel illis successores suos eam exequendi vel successoribus ipsis ad soluen-
dum succumbendi. Debeturq; etiam et tenebuntur memd. Reuerendi sepe et
suos successores in eo casu bonis suis vbig; inscribunt et obligant. Insu-
per Gratis Roboratorem ex Actis presentis authen. desumptam ad
Acta quousq; author Regni diu perseuerauerit habendi quandocunq; voluerint
sine Contradictione sine diminutione transferre et transportare suing personalibus
Reuerendis assumendi. Idq; sub simili et speciali Pœnis aliorum Quingen-
torum florenorum polon. per partem Interessum Gratis non transportandi
sine eisq; posteris. quibus eam transferendi vel successoribus ipsis ad soluendi
succumbendi Pro quibus quidem Pœnis modo premisso ad soluendi succumbendi
Condicionibus qualitatibus Insuperis appositis non completis eisdem pars vna
Laudans et contenta. Interessis non teneri. Suis cum posteris Iure Conuenti
non competendi vt supra renunciando coram presentibus Dominis fratribus
Castrensibus Castrensi Capitani Officiali quibus se suis cum posteris et bonis
vbig; hic in parte subiecit et inscripsit. Ad quam instantiam alte-
rius Generosi et contenti firmiter teneri aliorq; successorum instantiam in pre-
missis Castrensi Terrarum tractuum seruandi statuta iuriscripta audiendi tenendi,
Primum Secundum Tertium et alios deinceps exinde subsequendi dilationis Quatuor
Decembris fatalis Iuris motionis causarum prosequendi Reipubcæ remedijs
Interregno et in genere Omnimodis Iuris remedijs et defensionibus non quan-
documq; Sed Insuper Gratis Roboratorem eisdemq; illis contentis stetis Pœnis
quatuor millium florenorum polon. per successores bonaq; sua vbig; ad id obligando et onerando,

Feria Quarta post Dnicam Ramis
Palmarum. Quadrtem. Sexta Anno Dni.
Millesimo Sexcentesimo Quinquagesimo Secundo,
M. Sapiehowie Quietantur.

Coram Officio et Actis trib[una]l Castren Capitan Dobrzynien personal
Comparens Gnôsta Anna Wrzesniowska Gnôsi olim Balthasari Szyszkowski
Consors relicta vidua, sana mente et corpore existens, suo competen omisso
et Juris dicte propria postposita, prefat Deum in se sumorés ac bona sua
quæ quod Actum hunc attinet bene vsle assignata valan subeé liberèq
renuncl. Quæ illa sua et Gnôsam Cristinæ Gnôi Joannis Czarnocki Dom:
relicte Gnôsi Joannis Szymanski stolnici Gnôsi Alexandri Gorczynski Comitis
Ostrorog nec non Hedwigis Constantie, Castellane et Helizabethis Virginum Szy:
szkowskich cum Gnôro olim Balthasaro Szyszkowski procreatarum filiarum
suarum, pro quarum rati habitione cavet ac se in forma Juris quam plenissime
intromittit nôe Magûi Joannem de Kroden Sepicha Storinoed Capitaneum et
Constantiam de Tuliczyn Iderburowa Coniugem de Summa Mille Centum
Florenorum polonicorum sibi Reuerdi et prefato Gnôro Szyszkowski manûs sui Reuer:
gôtis per eorum Magûos Sepichy Coniuges coram Actis Terreis Capitaneis
Podolie modo debiti facta et recognita. Tum de virtute Instrumenti
debitorem Terrestri Capitaneali de recolen: prefatis Summa persolutionem qui
etus exhibit et liberos fecit, Insertum eiusd cassat et annichilat dixit.
Fratres Gnati Gnôri Reuerdi Dilectos Magûos Sepichas Coniuges
recognitas, illas suas mandatas quibus eum meritis eosdem authé et assis
ista decursus ser separandi Virginum Deo postpona in matrimonia
elocandi vel in Ordinum ingressû fuerint cum meritis eiusd eorum vel suc:
rior eiusd Gnôsty ad. et authé ad assumend eosdem Instrumenti
Quietationem vel similem in forma Juris renunciand ad Acta quibus
authé Regni statuere ab eisq ea Gnôsta exequantur effectus prout
sub: lio Mille Centum florenos polonicos ipsis Gnôsty de bonis suis pro
pris obligavit et submittit. Ideq sub: lio Mille Centum florenos polonicos in defectu statutorum illorum
ad soluend succumbendi. Dixit etiam et voluit eadem Gnôsta Re
cognita Dilectis Magûis Sepichas Coniugibus plenariam facultatem
et unimodam absolutam resignandi Instrumenti Quietationem
ex Actis prædict authé desumptam ad Acta quibus authé Regni
Dni perpetuis habeé quandocunq voluerint eam in sui absentia
transferend et transportand. Cui Transportationi Instrumenti Quietationis eiusd
Gnôsty Reuerdi non contradicendo imo pro rato et grato eam se
cum suis posteris suscepisse subiisse. Ideq sub simili et speciali
bonorum obligatione Mille Centum florenos polonicos in casu contradictionis

Transcriptionis Instrumenti Gnôi ad soluend succumbendi. Pro quibus quid
dandis nomine Gnôsty ad soluend succumbendi aut pro eorum ac rei solvendi
aliique Instrumentis datis Quietationi non conclusis eosdem supradict Gnôi
Reuerdi Jure convenerunt pro commodo et pro extra recuperian coram prædict
Castren Capitan Dobrzynien Officio coram eisdem cum sufficienti et bonis suis
quibuscunq obligatis hic in parte subjicit et incorporat Adrianam Gasiorowsky
Magûsam Sepichowa Coniugem illorum fuisseq in statum personalem
venire. Primum Secundum vti et alias ordinarie observandum dilationibus
quibuscunq debitis Exceptionibus Quasionibus Gnôsty tabulis Juris motivis causis quibus:
quibuscunq Secundum negotium Interregno et in genere omnibus Juris remedi:
bus et defensis non exhibendi sed Instrumenti Gnôi Quietationis ipsis
coram solutis quidquis quibus quibusvis suis fuerit satisfacere se fuisseq li:
bus sua quibus ista ad id obligando et onerando.

Krogulecki kakowskiemu Debet.

Coram Officio et Actis trib[una]l Castren Capitan Dobrzynien pro
Comparens Gnôsta Martinus Krogulecki Gnôsi olim Stanislai Krogule:
cki filius suis mente et corpore exist: suo competen omisso et Juris
dicte propria postposita prefat Deum in se sumorés ac bona sua diá
quod Actum hunc attinet benevole assignata valan subeé liberèq re:
nunct. Quæ illa sua et Gnôsta Hedwigis Tredkowska Castri sud
lomé pro cuius rati habitione cavet ac se in forma Juris quam ple:
nissime intromittit nôe Gnôso Andreæ Kakowski Dni Petrino Bethen
ec illius suisq Summam Mille Centum florenorum polonicorum certi den
iusti liquidi debiti seu numerate pecunie recognitam debet.
Quam quidem Summam ipse idem Regni Dilectus Creditori suis illius
suisq debebit et tenebitur. Sey et suos successores in et super bonis
suis quibuscunq obligat hinc et ab actu prædict pro tenà
Quinta post Festum Sanctorum Trium Regum in Anno Domini Millmo
Trecentesimo Quinquagesimo Tertio pro Festum date solvere realiter
et in effectu coram Officio et Actis trib[una]l Castren Capitan Dobrzynien
regnare et relinquere repositang et relictam hucusq ab Officio
eiusd non exhibere nec modo quovis arrestare. In defectu vero eiusd
Summæ Lapsuq expressi Mille Centum florenos polonicos pro tempore

Sup[er]sedeas [illegible] exten[sum] ir id Reygn[o] Gallie Gn[o]so Castellano
Vice Pelkino Betgen et eiq[ue] successib[us] debebit et tenebitur ir Cr[ist]o[n]dis
stolon assignata bona sua hereditar[ia] vulgo Mistendinum cum molendinator
et Lebris Sen et Pelch, item Lebrod Pon Italicyn cum filys Mi-
chayle Italicyn, Jacyna Mielnikon, Jarenko Mlawinow cum fratre
Pedsnio, in quarcis parcibus agri alcis na Cetwertynach residen, in villa
Bratkowe Pelkino Rudsk Dicton vero Prusmyslew consistent
cum omi[n]i[bus] eor[um] p[er]tin[enciis] bonorum Jure dominio p[ro]prietate p[ro]pinquitate Ec-
clesiis vsitis fructib[us] p[ro]uentib[us] reddit[ibus] Molendinor[um] Laborib[us]
censib[us] decimis Datiis[que] p[er]sonis officiis quibuscuis rer eor[um] subdi-
tor ab antiquis tpib[us] et vsitis commodis et emolumentis ad
hereditag et p[er]tinen[cia] dicto bonor[um] ad eand[em] bona spectand in eand[em]
Summa subsistend modo et iure Obligationis ad aeris Intromissionis Dispo-
sitionis Dfen[dum] acceptand vsq[ue] ad annum integrum et in defectu p[re]-
tunc exemptionis extens de anno ad annum vsq[ue] ad exemptionem et
Summe Gratie totalem integram et indiminutam cum Officio et Ad-
ministrand p[er]solution[em] et repositionem dare mittendi eandem Intromis-
sionem bona mobilia realem et actualem cum sufficia psone rer Illiter quem-
cunq[ue] Regni Gallie et Alien duor quem et quor sibi ad eam acceptand
conducere potent eam ad id de iure dotan et deputator vt Gnosum
est dare et admittere se cum fidejussorib[us] de et super bonis suis gratis
obligationib[us] inscribit et obligat Ille Gnosus Gallicus Cathan et eius
posteros bona gratiosa Gnosso modo obligata et invadiata cum om[n]i
comm[un]i Jure dominio p[ro]prietate p[ro]pinquitate Ecclesiasticis vsitatibusq[ue] vt Gnosum
est gratis diuersis ad debitam vsq[ue] exemptionem Summe Gratie plenis-
sime et inclusiue persolution[em] tenend habend regend gubernand sufficie
et quiete possidend modo tamen et iure Obligationis. In quibus quidem
bonis taliter obligatis et nrae comm[un]i Regni Gallie eidem
Gnosum Vice Pelkinum Betgen et eiq[ue] posteros debebit et tenebitur
seq[ue] et suos successores in et super bonis suis gratis obligationib[us]
et obligat ab oibq[ue] Juribq[ue] oneribq[ue] debitis Dacciis Intromissionibus
quibuscuis priuilegiis et postenioribq[ue] datis datationib[us] Reformationib[us]
et Solutat ac alteriq[ue] cuicunq[ue] iur tituli cuicunq[ue] psonarum et

et modis cuicunq[ue] facte vel faciend tam Citationib[us] Conventionib[us] Quam
per Quam Gnosibq[ue] Judiciarijs in eand[em] bona importata et importan[da] ibi-
dem reductis et reducend gratis Dein ab omni et cuiusuis in[con]tradicto
rib[us] eiusd[em] in genere psonarum tuitionis et remotam statu sexu
et Conditionis cuiuscuis existen per et vlra dict[um] Gnosum Terre[n] tenut
ad quamlibet psonam Terre spectat et pertinet Dein in omn Judiciis
et Officiis Regni tocies quocies fuerit tuam defendere cuiuscunq[ue] ac-
tionem et intercedere bona gratiosa semper munda et libera facere reddere
Intromissionem cum psone non denegare imo libere dare et admittere datang et ad
plenam psonam nulla modo tam per se quam per suos quascuis subditos
et subordinatas personas Gnodire et admere neq[ue] in eisdem bonis triuian.
Ille sub dicto Ille Castro floren existit ob non completionem omissum
eium et singulorum per Gnosatum Regnatem sive eius posteros eidem
Gnoso Castellano Betgen illinc succumbend,
Intromissionis ir id Regni Gnosus Mlawky Cracouiensis dictus Gnosus Vi-
ce Pelkinus Betgen et eiq[ue] posteris Gnosatus Gnosus Stolnicius Pre-
bona Cortien suam Cmam ad assignand Gnosa Intromissionem debitam
et consequend de quibq[ue] suis ad Mtm quidem authen Regni intra
decursum duodecim Septimanar statuere ab eaq[ue] vt Gnosum exigna-
tur se facere se cum fidejussorib[us] de bonis suis gratis obligationib[us] inscribit et
submittit Ille sub simili et speciali vadio alius Ille Castrum
floren existit in defectu Statutor Conditionis sue ad soluend succumbend.
Datg eiam et concedit ir id Regni Gallie Gnoso Vice Pelkino
Betgen plenariam facultatem et omnimodam absolutam potestatem
Intromissionem Gnosum debitorem ex Mtis presen authen depromptam
ad Mtm quidem authen Regni dum perpetuitatis habenda quando-
cunq[ue] voluerit eiam in sui absentia transferend et transportandi
Cui Translationi id Regni non contradicet imo pro rato et grato eam
se cum suis posteris stipulatione submittit Ille sub secursum vadio
alius Ille Castrum floren existit in casu contradictionis Translationis
Intromissionis presen ad soluend succumbend. Pro quibus quidem vadijs modo
Gnoso ad soluend succumbitis aut pro ipso et Gnosis non completis eisd:
ostend Gnosq[ue] Regni sui cum posteris Jure Conventus fori competen

vt suam renunciam coram prefen Zdzarowied nie eham Pramyslied Castren Capitan Obligt quib se cum suis vbis et bonis suis vbi hac in parte subiit Ad jnman Jurati Gnosi Vandalini Petren alterius fuor instanciam terempto mittere Primum Terminum vti et alios ordines exinde subsequed debitand Quefori in sedimentis legalibus ex quibuscuis Excepcion motion appellation et eam prosequutionem Regnicoli regnis Interregno statu Juris succesu minorennitate et in genere vniuersis Juris remedys non effugiend imo prefat renunciand Jnsuper ibm vbury eiq vonted solutis vadys satisfacere teneb[itur] se et posteritatem bona sua vbi onerand Ero[gan]te Deo in quibus nulle affuere.

Feria Sexta Magna. Anno Dñi Millesimo Sexcentesimo Quinquagmo Sexto

Notarius loci et Podkocki Robert

Coram Gnoso Joanne Chodnicki in locum Gnosi Notary loci prefat subdelegato et officio Altery prefen Castren Capitan Zdzarowied personal Comparentes Gnosi prefatus Joannes Stanislaus Jastrzebski Notary Castren Zdzarowied ab vna et Andreas Podkocki parte ab altera merits et cornonby sui exten suos compleu omisso ex Jurisdon propria posthabita prefen Deum in se suscipiendo ac bona sua vbi quoad Altum prefen attinet tenenda absumpta pecun liberey revigend et quitlat illorum suis pro interesse reuigat. Quia illi Jnter alia certam nomi quinquing rerum et Cordonum in eadem expressar de acto et Data illig die hora in acto contenta hic Zdzarowie inter se Recognitor conscriptam manibus ab vtring subscripta Vadrig Mille Quingentorum et vnig florend polon ex grossorum Octodecim summam in acto Condition[ibus] clausulis articulis nexibus et ligamentis vbiq[ue] vsitat confirmant et ratificant, eandem tam in toto quam in quavis minima parte tenere complere exequi et inviolabiliter observare se cum suis vbis de bonis suis quib vbi insimul et obligant sub Vadrio Mille Quingentorum et vnig florend polon et grossor Octodecem in casu non completi[oni]s Jnstrum ad Altum succumbend Debitury etiam et tenebuntur, mediat Recognitor reg et suor suor[um] ip[s]i

vi et cuiuscunq bonis suis quib vbi insimul et obligant Jnsuper Gnosi Robertonum ex hac Actis prefen authen defunctam ad Acta quoduis meliori Regni Dim pericul[i] habenda quandocunq destruenda sive cassanda sive alienan transferre et transportare suisq perpetuis Successor Recognitor approbare Illg sub simili et speciali vadio alior Mille Quingentorum et vnig florend polon et grossor Octodecem pro parte Jnsuper Gnosi non transportanten vel eiq possessor parti eam transportanti sive successibus ipse ad soluend succumbend Pro quib quor vadys modo Omisso succubitur Cordonq qualibet Jnstrui apposita non completa completa pars vna Omissa et contenta Interesse non teneng cum suis posteris Jure consuetud Jtem consuetud vt supra renunciando coram vrani Castren Capitan Leopolien officio eius se cum suis vbis de bonis suis quib vbi hac in parte subiunxit Ad jnman instanciam altery partis Omissa strictam tenend vel eiq possessum in suum Cautionis Deum tanquam pecunia stare rem partis ac videre tenere bona. Primum Terminum vti et alios ordines exinde subsequed debitand Successor Jgitur statutis Juris modis eaning prosequution Regnicoli regnis Interregno et in genere Omnibus Juris remedys et defensis non eadem Sed Jnstrui prefen roborationi ubury illig vonted solutis Vadrio quoties opus fuerit satisfacere se suosq bona sua vbi obligand ac onerand

Dapifer Pramyslien Giedzinskiem Obligat.

Coram officio et actis prefen Castren Capitan Zdzarowied nobis constarent Gnosus Carolus Stanislaus Giedzinski Dapifer Terre Pramyslien mente et corpore sanus suos compleu omisso et Jurisdon propria posthabita Deum in se suscipiendo ac bona sua vbi quoad Altum bene attinet tenenda absumpta pecun liberey revigend. Quia ille suis et Gnosorum Vladislai et Stanislai Giedzinskich fratrum suorum germanor ac Gnosi Helenae Olszewskae Comitis sue thmi pro quorum vsu habitatione caret ac vera forma Juris quam plenissima insimul nobi Gnosi Nicolao Giedzinski et eius posteris bona sua propria et hereditar ville dicte Pdanica ad Opidum Pilcz[ow] pertinen, in Palti Cracou Duct Dñi Joan Zdzarowied

confirmed

1294.

consistent cum omni eorum honorum Jure dominio proprietate proprietatis
tenore Obligationis Exhibitis Vsis fructibus prouentibus redditibus aliarumq
et prefatum dictum Universis suis Curie scultis et officiis suis bonis
hominibus agris pratis pascuis pendiis siluis bonis quibuscumque
adiacentiis ruteris ductis Vetrebis Sarcaptis aquis aquarum molendinis
Reys tabernis molendinis eorum metretis mutis riuulis torrentibus
aquarum decursibus fluuys fluuiisq stagnis piscariis magnis et par-
uis eorum idemtitatibus rerum suis subditis Coethonibus hortulanis Jugi-
bus eorum cersis decimis datariis tributis diuina labonibus Ori-
bus Offerys quibuscumque se in ab antiquo tenet et dignoscit
comodius et consuetius quod Universis ex eisdem bonis seu villa pre-
dicta nunc prouenient et in posterum prouenirent publice pacifice et
quiete sine suis successoribus aut quibuscumque alijs reclamatis seu ob-
is genere et obstaculis in specie comparendi generaliter seu specialiter et
contra in nullo deroganda bonum da late longe circumferentibus
prout prefatus Dominus seu villam recognitus hereditarie se in suis metis
et limitibus ab antiquo expectat et protrahit esse ab alijs quibus
bonis hereditarie adiacent distincta et dismembrata, et prout hec pre-
dictam villam Polanica quemadmodum Gnosus Reynno ab antecessori
suis tenebat habebat et possidebat, illaq Universalis prout
se Reynnotus villa eadem prestabat et consuebat, sic ex nunc
et de facto in Summa Septem Millium florenorum polonicorum et ab
ache presentem ad Festum Sancti Martini Episcopi
Regum in Anno Domini Millesimo Ducentesimo Quinquagesimo Septimo
proximo venturo et in debito persolvendo seu villa recum-
situs existentibus, summaq prefatus Septem Millium florenorum polonicorum
coram Nobis presentem Castrum Capitum Dragonicum persolutorum ex
nunc de anno ad annum annis sex continue et immediate sequen-
turis ad exemptum et Summa predicta totalem integram et indiuisam
persolutorum coram Gnoso prefato Castrum Dragonicum Officium pre-
dictum in scribis obligat et inuadiat prout de eisdem in scriptis
obligauit et inuadiauit, modo Jure et titulo Obligatorio Jugi quid

1295.

quidem bona seu villam Polanicam dicti obligatam et inuadiatam supra-
dicto Gnosto Reynno Gnoso Nicolao Giedimino obligatori
suo et illis successoribus realem Intromissionem et actualem possessionem
possessionem cum prefatorum bonorum eorundem Ipsumque seu Altare Regni
Cracouiensis et Alios duos fidedignos consulem Vrbis Inscriptis pro-
mittendum obligationis offerre cupiens et assumens tam ex nunc dat et libere
admittit insuper ipsos cum successoribus de et super eisdem bonis suis gra-
dibus mobilibus et immobilibus hereditatis et obligatorijs suorum quibuscumque
creditoribus, habitis et habendis Intromissionem et possessionem prefatorum corum
officiis prefati admittam nec per se nec per suos quoscumque subditos et
subordinatos personas impedire turbare imo ab omni et qua-
cumque impetitione inuasione oriendi et singulari personam statu seruos et condonis
cuiuscumque existendi nisi bonorum seu villam predictam modo quoniam exonerandi
in omni Judicio et officio Regni totaq quotiens opportunum per eos
Gnosum Terres prout ad quamlibet personam Terris spectat et
pertinet Gnosi tuitio defendere emicare eliberare et interessendi
bona dicta seu villam recognitam Gnosi obligata et inuadiata
dicti Gnosi Jugi oriendi debitis tributis submittendi Inscriptis quis
cumque quorumq et posterioribus donum donationibus Reformationi Stabi-
litati ac alteri cuiuscumque titulo Jure bona predicta modo quoniam expli-
cient et aggranand semper mundi et libera reddituri et effectui ita
quod bona predicta seu villa predicta modo quoniam obligata Gnosi
Gnosi Obligatorij suis cum posteris quiete et pacifice Vt sui nullo
modo iure et titulo Obligationis. Ido sub Vadio Septem Millium
florenorum polonicorum in casu non completionis Inscriptorum ad soluendum succumbendi.
Preterea nomine Gnosi Reynno prefato Gnoso Nicolao Giedimino
suis et eius posteris Gnosus fratres suos germanos ad
aggrauand Cartas Inscriptas Obligatorias vel similes in forma Juris
Reynnotus prestituri Item Gnosus Castrum suum ad eidem de suis
suis super eisdem bonis habitis ad octo quoniam authem Regni intra
decursum Sex Septimanarum statuere ab eisq vt Gnosi exequantur
effectui se cum successoribus de bonis suis gratis obligat et inscribit et sub-
mittit. Ido sub Scriptis Vadio Septem Millium florenorum polonicorum in

defectu stipendiorum fratribus suorum ac contra suos ad soluendi successibus.
Insuper idem Gnosse Zeygno Edicto Obligationis sue Iuramen sex
Testimonium pro exemptione bonorum protectori sua cum obedientia
subiectionis et executione rerum ad Sex Mathiam concedit nec eam prohi-
pedit. Ily sub speciali tradis Sextus Mathias stirred postea in suo
deregato Quatuor ad soluendi succumbendi. Duly eciam ex concedit
ibi Gnosse Zeygno Edicto Obligationis sui plenariam facultatem
et omnimodam absolutam potestatem. Insuper Idem Obligationem
ex Actis prosecutionis authen depromptam ad Acta quorum authen Regni
dum perpetuitatis habeat quandocunq voluerit etiam in sui absentia
transferendi et transportandi. Cui Transportationi Insertionis Idem ibi Gnosse
Zeygno non contradicens, imo eam grato et grata se suis cum summis
Iuramentis submittit et obligat. Ily sub Dario alienam Sextus Mathias
stirred postea in casu contradictionis Transportationis Insertionis Idem ibi
soluendi succumbendi. Ita quoq quicq Datum modo Insertio ad soluendum
succumbitis aut hos eorum ac ea Gradisky aliqua Insertionis prosecutionis
Obligationis non completa expleri supradicti Gnosse Zeygno Sue
creditoribus non expleta ut supra renunciam coram prosecutionis Castrensis
Capitanei Dauriensis Officii cui se eam summaly ac bonis gratis obligat
hic in parte subiit et incorporat. Ad quam instantiam Gnosse
Gnosse Obligatoris sui vel illius successores teneantur et valeant stare sui
parere et omne Iudicatum pati suis eum postmodis debebit et re
debitor. Primum Decretum vi et alias vel exinde subsequendi seu
per prosecutionis dilationis pati ibi exceptionis Quatuor suspensionis
Gradus motionis eiusmodi prosequutionis Regulis regnique seruitiis
militari legationis iuris vel extra Regnum bello concernentibus Mino-
re pro maiori minorennitate fraudum vera vel simplici ignorantie
Iuris medicinalis et defectus non euadendo imo eisdem in hoc renunciam
ac Insertionis Idem Obligationis oriburg eiq contra Statuta Dantzi
censes quotiens quas fuerit satisfacere se suosque ac bona
sua generaliter omnia ad id obligando et opponendo Nulla
Fori prosecutionis et prohibitis Statuti.

Sabbatho Magno. Anno Domini Millesimo Sexcentesimo Quinquagesimo Secundo, Strutynski et Heszewska Inscren approbat

Coram Officio et Actis prosecutionis Castrensis Capitanei Dauriensis Iudicialis
Comparentes Mag. Andreas Strutynski et Hanna Bilinska Mag. Ioannis
Heszewski Consors Ipsius prothonotarius Strutynski per se Gradum Dom.
Stanislaum cum manu sui vi Tutoris Coniugis et ejus sui membrum et
Cognitum existens, bona comparens omissa ex Iurisdictione propria postulabit
prosecutionis Dom. in Scriptores ac bona sua ibi quoad Actum huius actus bene:
mle assumpta solam pubi liberis recognitis et quibuscumq Monasterium pro:
interesse recipiendi. Quia ipsi satisfecisse subsistere certis Gnosse Sta:
nislai Kunlawski et Basily Bilinski civibus quietatos Illustris et
Magci Vladislai Dominici Ducis in Otmy et Zastaw Pelini Cracovien
Succesoris et Capitanei Dni Ioannis Nowowiey Bobolusti Iaditen alios
in praesentia intercessorum Supradicti coram Actis prosecutionis Castrensis Capitanei Da:
riensis Dni Secundo pro Ditis recognitis et hoc quietantes eumdq
Illustrem et Magcum Pelinum Cracovien de omnibus Causis et Actoris
Iudiciis in quocunq Dno et gradu iuris dependentibus quamcunq rem
inimicam et Intercessus in quovis Iudicio et Officio Regni intentis Seipsis
Dni de Causis eidem Illustri et Magco Pelino Cracovien et familiis eius
diversis pertinentibus in Officio Castrensis Dauriensis tanden per Appellationis
in Iudicium Tribunal Regni Lublinen ex instantia sui Recognitum et
recepisse Gnosse Stanislaum Kunlawski et Bilinski et alios in praesentia appel:
lationis nunc per eos hac vice subsistis de Villa Nobis oburg eo per:
tinen non diminuendo quinq tempore in praesentia expresso seipsis
suis Nowowiey cum communitis et rusticis sui Recognitum hominibus
Incolis in domibus suis existen in Villa Iarosowice imminente aggressionis
committer executionis rerum recognitionis praesentis Causis Ibi latis obtinuend.
Dan in negotio gradi quam in Causis statutis diem et quemuis personis
instituis et intentatis prout Acta quietatis per Generosos Gnosse
Kunlawski et Bilinski statis latius exhibendo eosdem Gnosse
Stanislaum Kunlawski et Basilium Bilinski à Dario in ea Insinu:
ne ea subscriptione apposita, Ipsisque quietatos in ibi punctis clau:
sulis articulis in hoc assentiant et recipiendi eosdem Illustrem et Magcum
Pelinum.

Patrium [illegible] de Cmissis olty de plenarid ibi satisfactionem
Plitas quietas et liberas faciunt professatum ea presentes quousq
eas [illegible] et diuidicat suspectis.

Hoszcwski Conti Reformat

Coram Officio et Actis presen Castrens Capitan Leopolien personal
Comparens Nobilis Joan Hoszcwski mente et corpore sany exno suo
Corpeten omisso et Juridice prono mortabite Gen Deu in se suscep
ac bona sua ora quoad Actum hunc attinet bene vole ofsumpta pulsa
pulsis liberey renunciauit. Quia ille post Alen Illustrem Bilistrattis
Bolsky Palatin Sandom Comitem Deu Joan Comitem Summam Centum florend
polon mone debitis eand Comitem Joan de bonis paternis et maternis
time spectan et contingen, debite tenutis et effectualit recepit, Propter
quam Summam modo Omisso receptam etiam et equivalentem Summam
Centum florend polon mihi amore Coniugali erga Generosum Comitem Joan
rone ben iustis dotalitij assignit et assignat eand in modum
infrascriptum videlicet Summam Ducentorum florend polon in et super
medietate omnium et singulorum bonorum suorum mobilium et immobilium
hereditar et dotalitior Summarum quarumuis pecuniar nec non aur
argenti Clenodior Vestium Vestimentorum equorum equitiorq personar pe
cuiusc ac bonis suppellectilis domest quam nunc habet et in post habeb insuper
reformat totat dotalitat et assecurat Gen per Generosum Comitem Joan
Comitem suum et eius posteros mediantem bonorum suorum supradictor cum summis
pecuniarum, cum omni eorum suo dominio proprietate proprietate dotalitij
tenutam attinen et rentinen gaudi Omnesq in futuru dotis et dotalitij
titulo habeb regend obtinend possidend more et
Jure aliar Reformation in Regno Polonie antiquitus observat. Actum

Hoszcwskich Coniugum Aduitat

Coram Officio et Actis presen Castren Capitan Leopolien personal
Comparentes Nobs Joan Hoszcwski et Illustris Bilistka Coniuges
Thori mutui vinculo pares, Conservent cum eisdem mutui vi Coniugii
Coniugale authe et assi sam mentis et corporis existen sno compe
ten omisso et Juridice prono prohibita Gen Deu in se suscep
ac bona sua ora quoad Actum hunc attinet bene vole ofsumpta pulsa
pulsis liberey renunciauit et quilibet illorum sua pro interesse renunciat. Quia

Quia illi sibi mutuo et invicem vng alten ex amore Coniugali eorum ex
singulorum bonorum suorum hereditar et obligator mobilium et immobilium
Summarum quarumuis pecuniar nec non habitg et in post habend nec non aur
argenti Clenodior Vestium Vestimentorum equorum equitiorq pecuniar
ac bonis in presen suppellectilis domest quam nunc habent et in post habebunt
conservarunt et inscindendum esse fuerunt et Adunitat ac tenore vitis
sue durature extrema vi de facto coacedunt inierunt et recognouerunt,
tal videlt modo, Quod si unus Conjugum nostrum quam Deus Optimus
de hac luce decedere contigerit extunc Illustris Coniux bona ora tam mobilia
quam immobilia et Summas pecuniar morte mariti sui derelicta cum omni eod
Jure dominio proprietate proprietatis dotalitij altenatus et revtnend
gaudi Omnesq tenebit habebit et possidebit illisq pacifice et quiete
ad Actum vite sue Durature vsufructuar pone mortem vero Deus Optimus
bona ora quecunq ijsq spectabunt et contingent ad successor mariti sui
quauis contradictione successor mariti vitrici et alterius cuiuscunq
cuiuslibet et cuiuscunq dederint. Et similiter si Generosus
Comes Joan quem superstitem nostrum mori contingeret ex hac vite nostra
bona ora tam mobilia quam immobilia et Summas pecuniar morte Comitis
sue derelicta cum omni Jure dominio proprietate proprietatis dotalitij
tenutus vsufructus ejusdem esse gaudi Omnesq tenebit habebit et possidebit
illisq pacifice et quiete ad tempus vite sue durature extrema vi
Actum, pone mortem vero Deus Optimus mariti bona ora cum Summis pecuniar
quecunq ijsq spectabunt et contingent ad successor ipsius dicti Comitis
Joan quauis contradictione successor mariti vitrici et alterius cuiuscunq
cuiuslibet et cuiuscunq debebitq. Debebitq etiam ex tenebitur vng Regni
Jurium vtili mariti vxor et sua successor in et super bonis suis gaudi vtili
insorbit et obligat, Inserviend Generosa Comitis Adunitat ex Actis Gen authen
desumptis ad Acta quauis authen Regni Dni perpetuitatis habentis
datum decursu trig anni sui et Comitis sui noe pro obtinend debito
ritu tatis robore transferre et transportare suaq personali Renunciatione
exprimere, Ita tamen quod Comes Joan Comitis Durature
tenend in Casu non Transportation Inserviat Gen ad Effectum executionis
Pro quibus quidem Debitis Comitis simpliciter sine Comitis Juramento
tenend, modus Omissa succumbitur Comissig non completis completend
Jure Ona Omissa et contenta Inserviat non teneat cum suis pronis

Jure

Jure conuentionis conpetend vt ipsum remunciand curam prosequi Castrod Capitod Zdanscouied Officio cui se eum suscribi et Actis huius Libris hic in parte subiuit. Ad petitam instantiam alterius partis comitis et contendentis Jo[annis] terrod ex una[m] vel eius procuratore ex parte videlicet Domini Petrum vic[e] alios eius existentes subsequend Dilatiod Quadrod impedimentis legalibus et quibuscunq[ue] exceptionib[us] penitus repellatod et eum prosequend Reputis nequit Interregni tabulas Juris suum minored ex ingenere minoritatis Juris remedium non effugied imo quod remunciand Petrod Petri citatus eius contentis damnis Perils et lucris subiacuisse terebitue Se et prefatum bona sua ubi ubi onerand Presentiq[ue] Terri in omnibus nulla fraude.

Feria Quinta post Festa Solennia Sacri Paschatis proxima Anno Dñi Millesimo Sexcentmo Quinquagmo Secundo.

Swaryczowscy Quietantur.

Coram Officio et Actis prosen Castrod Capitod Zdanscouied presentib[us] Comparentes Nobilis Stephanus Swaryczowski et eius nepos Jacobus Conpetend omissa et Jurisdrone propria porthabita prosen[tes] personaliter Se suosq[ue] ac bona sua ubi ubi Actum hinc altinet benemle assumpta pecunia publici liberej rewardi. Quia ille Nobilis Casimirus et Jacobus Swaryczowskie fratres germanos de Protestatione per Nobilem Samuelem Swaryczowski filium Reuerendi nouissimi Petri Swaryczowskie nuncupati exhibita ac in Actis Castrod Capitod Zdanscouied exhibitum, in duellum euocationis et diffidationis in Bello cum Barbaris et sixdidis nuncupatod coram Actis Castrod Capitod Zdanscouied facta ob iniustam concordiam satisfactionem pro omnibus bonis pro Gratia quietat emptis et liberefacit pro bonis eiusd castrat et annexatis sibi et suis successoribus perpetuo imposterum libertate.

Dziedoszycki Dąbrowskiem Obligat.

Coram Officio et Actis prosen Castrod Capitod Zdanscouied presentib[us] Comparens Illustris Alexander Dziedoszycki Castellanus Lubauscouied nepte et consorte sua expresso consensu conpetend omisso et Jurisdrone propria porthabita Sed bona in se suscribi ac bona sua omnia quod

quoad Actum huius altinet benemle assumpta pecunia publici liberej rewardi. Quia ille Gnoso Joanni Dąbrowski eiusq[ue] posteris bona sua propria et hereditad villa totam ex integro villam Dzedna in Pelki Ryfid Dzedno Sed Zdanscouied constitad cum omni Jure dominio proprietate proprietate cohaerentiis et singulis eorund bonor Dzedneby Sukoby groued Stby redditib[us] curtis agris pratis campis Syluis nemoribus rubetis Cingulis nemoribus aquis aquarumq[ue] riuulis fluuys aquarum decursib[us] habendis molendinis Gdyny Stublisko et Cruchowicz eorund Castrod decimis Ordinid dienem tabernis Oppidis ab antiquo pendi et Stari solitis emendis et emolumentis altneris ex pertinentiis quib[us] vniuersis nullis penitus exceptis nec ipse et suos posteros aut alios quoscunq[ue] reseruatis bonis ita tamen bonis eiusmodi hereditariis, quod hereditas in suis metis et limitib[us] ab antiquo extendi et distendi debeat et distenta ea ratione eadem bona vpiones Reuerendi suis eum Predecessorib[us] tenuit habuit et possidebat tenere habere et possidere deberet Jam ex huius prefato Gnoso Joanni Dąbrowski et eius posteris in Summa Decima Mediana et Ducentesima florenor pecunie solutis hinc et ab actu Gnti ad Feriem Quintam post Festum Sacrosanctum Trium Regum in Anno Domini Millesimo Sexcentesimo Quinquagesimo Tertio proxime ibidem et in defectu ipsorum exceptionem extunc de anno in annum annisq[ue] sese continue et immediate sequentib[us] vsq[ue] ad debitam exceptionem solutionem Gdiensem plenariam et indubitatam persolud obligat se et suos posteros ad hoc inuiolabiliter obseruand et manutenend Gnoso Dąbrowski eiusq[ue] posteris in bona Statuta prefati Oppidi Gdyny et Stublisko ac Cruchowicz eorund bonor Dzedneby Sukoby groued Stby et

et nunc ex nunc ab alio Jure eventu Inferendis quibuscunq; prout
et postmodum dohe Reformationi et Solutati ac alteri cuiquis
Jure tituli eiusmq; pertinat ex modo quocunq; fieri et fieri
possit Concitatione Querie dicig; pertinere ac quibuscunq; prescriptionis
Jure jā eadē bona impetrata et impetrand tuendi et perducendi
qui bona ab omni in rebone Juris ordine et genere personis propinq;
quad ex remotar statu Sexus et Conditis cuiquis existat pro et
titulo dei Bonis Terris prout ad quamlibet personam Terrestris
Dei spectat et pertinet in omni Judicio et Officio Regni bonis
quoris ordinē et meliore tueri defendere eximere et liberare
ac interedere bonag prefata semper munda et libera facere Interea
eam personā non denegare imō libere dare et dimittere debeant et
minora personam nullo modo nec perso nec per suas quascunq; subiec-
tas et subordinatas personas Grauare et dimere nec in eisdem
bonis inuitam. Idq; sub simili Gradu alios Duomm Militum et Duces
bonum floren. pilon. ob non completam Emissam ordinem et singulorum
per bonum Regnum sive eig; posteros eid Dąbrowski et eig; suis
ad Soluend Succumbend. Nihilominus Illustris Regnū is et super hoc
suis gratis obligat sese inserbit et Astrinxit eid Gnoso Dąbrowski pro
excamptione pro Illustri Regnum Sua eig; posteros Gratiose benigne
Summag integra eid Gnoso Dąbrowski persolutura Quam citius pari
bene. de bonis possessionis vacuis vicinis Succellentib; donec eiusdem
Una cum Obedientia Cathedratica et totig Communitatis Capituli
Sex Septimanas ab acta exemptionis elapsas dat et concedit Idq;
sub simili et special Gradu alios Duomm Militum et Ducentum
floren. pilon. in Casu non completionis Emissionis ad Soluend Succumbend.
Prefatum Regnum Illustri Regnū eid Gnoso Dąbrowski eiusq;
posteris dat et concedit plenariam facultatem et animum ab-
solutam possessionem Interea Gradu Illustri ex Arcis Gored
antedict descriptam ac Acta quascunq; antedict Regni Bonorum
hitatis habend quandocunq; Voluerit eisdem in sui absentia bona
fered et transportand Cui Transportationi eid Regnū non
contradicent imō sin rato et grato eamde cum Suis posteris
Successoribus Submittat. Idq; sub simili et special Gradu alios

alios Duomm Militum et Ducentum floren. pilon in Casu contra-
dicti Gradus non completi Inferendis Gradu ad Soluend Succumbend.
Prout quibus quidē Gradus modo premisso Succumbitis et non ejusdem
et Emissio non completis completi Gnoso Dąbrowski cum suis pos-
teris Jure Conuentis Non completed renunciam, eorum Gradu ad Da-
gonied regie eciam Italicied Castred Castrad Officij quibus-
cum Successibus et bonis suis aliq; hac in parte subjecit Illustrium
Illustrian prefati Gnosi Dąbrowski et eig; posterorum pere-
pere mitere Primum Secundum vel alios ordine successive subsequend.
latiori Quesiori impedimentis legalibus et quibuscunq; Exceptionib
notied appellationib et earum prosequutionib Reinuber regnig Inter-
regno salubri Juris Juscunq; minored et in genere Quocunq; Juris
remedijs non obstantib imō eisdē in hac renunciand Inferendis pro sed
obtinend eig; contend Gradus Statis Statibusq; tenebitur se et poste-
ritatem bonag; sua ordia onerand Prefatum Terris et Bonis nulla ulterius.

Feria Sexta post Festa Solennia Sacri Paschatis proxima Anno Dñi Millesimo Sexcentmo Quinquagmo Secundo, Dziedoszycki Dąbrowskiem Cedit.

Coram Officio et Actis mei Castred Capitanei Leopoliensis
Comparens Illustris Alexander Dziedoszycki Castellanus Lubaczoviens
personaliter et corporaliter sano exāi sine coactione omisso et Juris dōne Juris
a jure habita grauati Deum is se sumorem ac bona sua ordia quorum Ad-
Char hunc effectū testimonio absumpte petijt sibi dari literas renunciat.
Quibus de omni et integro Jure suo vellet de Causis et Actione
Jnstrum et originalis Quas se Renunciare Gnoso Batabza Castrano
Trembowlien Dapifero in ea cam postmodum Gnoso Alberto Lonia-
towski Una cum prefato Batabza, deinde renunciatione ex adversa
parte nomine heredis Illustris et Illustri Stanislao a Potok Potocki
Palatino Podolien occasione Liberorum Jacobi Stynien Wasil Stynien
Decor Stynien Stephani Komorski Illustrium Capitaneorum Mathurey Regi-
dominorum Joannis Potocki Lanczkoronien Laurentij Parafronien Lucae Sanockien

Mandatum

Illustrissima de Villa Turre Stati Illustr. Reuerendissimi et Illustrissimi Principis ac Domini Domini Ladislai Dei et Apostolicæ Sedis gratia Archiepiscopi Gnesnensis Regni Poloniæ Primatis ac Apostolicæ Sedis Legati natiui Comitis Palatini Cracouiensis Ducis Siradiæ et Dobrzinensis Domini quoque Terræ Wyelunensis Generalis Capitanei Cracouiensis Sandomiriensis et Lancicensis Supremi Thesaurarii Regni Poloniæ Domini mei Clementissimi Quingentis Marcis Polonicalibus recognitionis debitis ac ad solutionem eorundem Illustrissimi Principis Domini mei Clementissimi Castellani Cracouiensis non expeditis ad Iudicium Terræ Iudicii tandem per recognitionem in Executionem ad Iudicium et Officium Iudicii Castrensis Capitanei Cracouiensis Iudicialiter extracta et intentata et in Appellatione ad Iudicium Tribunalis Regni Lublinensis interposita Processu Causæ eiusdem et Officii de his vtrinque in se habitis cum omni Iure suo proprietate et Dominio Jam ex nunc et de facto Egregio Joanni Dąbrowski et eius hæredibus et successoribus omnes et integros Jures suos sibi in præfata Leniczna et processu eiusdem et integrum cum Appellatione in priorem ius et eius successoribus transferet transmittit et incorporat pleniarie et ex integro. Dans et concedens pleniariam potestatem et omnimodam absolutam potestatem processum Causæ vtrinque Appellationem incoeptum subsistere præfatum processum huiusmodi ab eodem Illustrissimo Domino Ladislao Archiepiscopo Gnesnensi Primate Regni Poloniæ Legato natiuo Comite Palatino Cracouiensi Duce Siradiæ et Dobrzinensi Domino Terræ Wyelunensis Generali Capitaneo Cracouiensi Sandomiriensi et Lancicensi Supremo Thesaurario Regni Poloniæ Domino mei Clementissimi recuperandi et in Vsus suos suorumque successorum quorumuis bene placitos libere conuertendi et iure debito agendi Item sua personali Recognitione ad præsentes mediante.

Dąbrowski et Winnicki Roberam

Coram Officio et Actis præfati Castri Capitanei Cracouiensis personaliter constitutus Egregius Joannes Dąbrowski ab vna et Prouidus Winnicki parte ab altera coram me notario et testibus infrascriptis comparentes omisso et Jurednè proprio postulabit præfatus Dąbrowski se successores ac bona sua vbi quando et vbicunque habuerit bene velle stampta palam publicè liberèque recognouit et quilibet illorum suo pro interesse recognouit. Quia illi mutuo et inuicem Interessi curtam inter se Recognitionem vnà cum certa renua et Conditionum in ea content. de acta et data illius hic Cracouiæ die hodierno in actis coram contents et conscripta manibusque eorundem Recognitionum propriis subscripta Vadium Precentorum Floren. pecuniæ polon. summam vbivnque constituta approbare et ratificare vnus et nobis prædictis pro: nitatis inforum eandem Interessam Vt Coram nobis Recognitio debeant et teneantur ipse et sui successores in et super bonis suis gratis vbi vbique insentiunt et obligant in omnibus vnus cuius clausulis articulis vadiis nexibus Conditionibus vtiganeis et generalis vniuersis tam in hoc quam in quauis alia ad ipsa tenere complere exequi iuxta labitenus observare Ideo sub vadio Precentorum Floren. polon. ter pares Interessam et Contenta eius non tenentem aut eius posteros pari casu exequendi sine successibus eius ad soluendum succumbent. Debebunt et te: nebuntur memti Recognitio sic et sui successores in et super bonis suis gratis vbi vbique insentiunt et obligant Insuper Gratam Robarationem in his Actis præsentibus authen desuper ad Acta quauis authen Regni Vin perpetuitatis tabellis quas: tenus voluerint sine cautionatis sine diffinm transferre et transportare suisque personalibus Recognitionem approbare Ideo sub simili et speciali vadio alium Precentori Floren. polon. ter parten non transferendi sine eius posteros pari casu transferendi sine eius successibus ad soluendum succumbent. Ero quibus: quidem vadio modo omisso succubitis aut vno jure Condonet quatenus Interessi appositis ex omisso non appletis casu: pleni pars vna Gratia Interessi non teneat cum suis pa: steris Iure Conuenta sibi competent renunciat coram Ced Castrensi Capitaneo Cracouiensi Officio Cui se cum successibus et bonis suis vbi vbique hac in parte subiecit. Ad quam instantiam partis Omissa Interessi exequendi aut eius successus peruenire

1306.

vrdere Termin Terminum vtr et alios omnes eosdē subsequ
dictorū Euictorū impedimentis legalibus et quibuscunq Exceptionib
notorū appellationū et earum insequelarum Renunciando Nequabus neq; Inter
regnis fatalys Juris Succurendi minorēd et inyenere Omnesq Juris
remedys non effugiendo imo yoid renunciando Jnsewn prēsēd ordinq
eius exitus debitus solutis Satisfecere teneb[antur] se ex post[er]ita
bonor sua omnia onerand Prōmisād Terr in Gnissn nulle obstante.

Chodorowski Quietatur.

Coram Officio et Actis prēsēd Castrēd Capitan Zdanoviens
Comparentes Gnōsi Joannes Mikulski et Anna Zalewska
Coniuges lim manity quid olim rese Cōsorr Dōn cum eiusd
marit sui vr. Dubois Coniugalis authoritate et absq scia
merito et errorib existēd Dno Competed omisso et Juridō
re pmissa pōlibata prōtest Dēo in se Successores ac bona
sua omnia quicūd Actus Luce altnes Testande absq pcla
subtus liberēq renunciarunt et quilibet illorum suo pro
rebo renunciauit. Quib illi Generosus Joannes de Chodorostaw
Chodorowski et eiusd Luijbmor Succurēs dēs Summa Mille
florēd polond sibi Renunciantibus per eundem Generosum
Chodorowski modo debito coram Actis Castrēd Leopolien
facta et recognita Tum de ipsorum Jnstantia Castrēd
Leopolien debitorēq ob integram prōfatā Summā pecuniā
tionem quietare emittere et liberam facianat Jntuitu
rem eandem Castrensem Leopolien cassare et annullare
pugnero sibi et suis Successoribus nunc Summā
prōfatā Mille florēd polond pernecessaria imposterum
Literar Actus sue personali Renunciatione ad prōmis
sa mediante.

1307.

Mikulski Intercisam Robrt

Coram Officio et Actis prōsēd Castrēd Capitan Zdanoviens personalr
Comparens Gnōsus Joannes Mikulski sanq mente et corpore exāt
dno competēd omisso et Juridōne propria post habita prōsēd Dēo in se
cores ac bona sua ōia quicūd Actus Luce altnes Testande absq pacta pcla
subtus liberēq renunciat. Quib ille Intercisam certam rōne cuiusdam rene et
Cordarum in eund expressionem is tens se Renuncians ab Dna et Gnosa
Anna Kozeta olim Gnōsi Mathei Dmochowski Castrēd relictam de actis
et Date illius ——— die decima quinta Maij anno Dōi cōsimpt
nonagesimo octauō Gnosi Renuncians pro sua interesse, pro interesse Dēo Gn
Dmochowska, externum amicorum nullo Gnōsorum Vladislai Wincza Zakrzew
noti Subdiaconi Terre Bracē Danielis Zadlowski et Mathei Wyrodinski
Camerarum Terrarum Leopolien subscripti Vadiay Precentorum stored
dem firmatam in oībz eiusd Interisse Conditiōn punctis clausulis articu
lis Cyrographi ac beneficijs gratis Omnesq sus pro interesse roborat approbat
confirmat et ratificat eandemq tam in toto quam in quauis eius mi
ne parte tenere complere exequi et inuiolabiliter obseruare se eius
dem de bonis suis gratis oībz insedit et subiitq Idq sub Vadijs Precen
tonum stored polond per suprascriptum Renuncians posteroq illius
in Casu Jnsewnis Gnōsi roborationis et Interisse gratis in aliquo
Contrauentionē mentis Gnosi Luce illiusq successis ad soluend succumbendo
Idq etiam ex cedit idem Gnosus Renuncians Gdicto Gnosi Dmochowski
plenariam facultatem et omnimodam absolutam potestatem Jnsewnem
dictam roborationem ex Actis prōsēd authen desumptam ad Acta quas
cun Authen Regni Cōn perpetuitatis habēd quandocunq voluerint
etiam in sui absentia transferend et hanc portam Cui Transpor
tationi Jnsewnis Gratis idem Renuncians non contradicet imo eam ra
tam et gratam se suis eum sistentis successis submittit Idq subsi
nil et successus alienum Precentorum stored polond Vadijs in Casu
Contradictionis Transportationi Jnsewnis prōsēd ad soluend succum
bendo. Pro quibz quid Vadijs multo fortius ad soluend succumbitis
eum ipso ac se Cordaueq aliquas Jnsewnis Gratis roborator. et Jnterisse

Interesse debet non completa completa Jurisdicij Rewynd Suis cum
ffosteris Jure Conuenty foro competen vt supra reuniend coram Judi
Castren Scitan Zdzarowien Officio Cui se Suis cum ffosteris et bonis
gnto vby hac in parte subiect et incorporat Ad summa recurrend
Gnosa Dnationske suis illey suecorib instantiam percepto mittere stare
cum parere et omne Judicatum ferre Suis cum ffosteris debebit et te-
nebitur Primum Termin peremptorium et alios vbi exinde subse-
quend dilationd gnto vby Euasion Excepcion Dcond rudimentis legibus
institud et eamm prosequtionib Casteris denig Juris medys et defensis non
euadend imo eisd in toto reuniend Ac Interesse Jpsd Roboratio et Sa-
tisfactio debuisse eamm Castren Vadijs solutis quotiens opus
fuerit Suprascripte Se suecorib ac bonis suis gnto vbi ad id vby andu
et onerandis. Nulla Termi obseruat in Omissis obstante.

Feria Quarta post Dominicam Conductus Pascha proxa Anno Dni Millmo Sexcentesimo Quinquagesimo Secundo.

Giedzinski et Gruszecki Roborant.

Coram Officio et Actis prefat Castren Scitan Zdzarowien personaliter
Comparentes Gnosi Niclay Giedzinski et Adamus Gnosc-
cki parte ab altera sani mentibz et corporibz exister sponte
peteb omisso et Juris donis propria motu habitis prefat Nicolay
Se suecorib ac bonis suis vbi gnosd Actem hunc altaret descendit
asmanita palam publice liberey renuncit et quitlet illamq suis
pro interesse renunc. Quia illi et quid Gnosus Gruszecki suo
et Gnosd Agnetis Podlodzka Contes sud tunc pro eiusq uxor habitis
caues ac se in forma Juris quam plenissime insendis nec Interesse
certam inter se Renunciat de acto et data illius hinc Zdzarowien
die hodie ei acto vtrumq vtrius certanam rerum consensu tan
manibz Renunciatum subscrim et sigillatum Vadijs Nowinge-
tonen flooren polon firmatam in vby eiusd Interesse Conditionib
punctis clausulis articulis articulis Vadijs nexibz stipulacionib

gnto vniuersis vna cum Juramento roborant approbant confirmant et ratificant
inviolabiter se cum Successoribz in et super bonis suis gnto vby nobilibz et
familibz hereditarijs et subjectis Summisq quibuscuis secundi habitis et
habend Interesse prefatam seruare tenere complere exequi et inuiola-
biter obseruare eidemq tam in toto quam in quauis eius minime sacre Interes-
sum eand ad Interesse Gnosd Roboratam ac Interesse Jpsam in toto
nunc Decisum respectiue satisfactum Jdq sub Vadijs Nowingentorum flo-
renor polon pro parte Interesse et contenta eius non tenend sine illorum
Successorib pro parte Interesse complend suis eius posteris ac successo-
ribz omnib modis euadendo. Postea Gnosi Gruszecki Gnosis Gnosc
Nicolao Giedzinski Gdeltam Gnosam Agnetham Podlodzka contra
suam etiam ad approbandum Interesse Roboratam vel similem
in forma Juris recipiend ac Acta quidem authen Regni intra decursum
sex Septimanarum statuere ab eaq re Omissa exequator effectue se cum
Successoribz de bonis suis gnto vby insendis et submittit Jdq sub
Vadijs Nowingentorum florenor polon in defectu statutis Contes sub-
ad Soluend Succumbend. Debebunt etiam et tenebuntur incontinenti Re-
gnitos Suos et suos Successores si et super bonis suis gnto vby insendum
et Obligant Interesse Gnosd Roboratam ex Actis Gsd authen desumptam
ad Acta quidem authen Regni vna perpetuitatis habenda quam cicius
obtinere. Sine voluntate sine diuisim transferre et transportare suisq restadi-
bus Renunciand approbare Jdq sub sacramento ac speciali Vadio aliorum
Nowingentorum florenor polon pro parte Interesse Gsd ex Interesse
Gnosd non transportentur sine eius posteros pari ex transferend vel Successoribz
Jpsis ad Soluend Succumbend. Pro quibz quid Vadijs modo Omisso ad Sol-
uend Succumbitis aut tenebitis ac re Cordineq eligunt Interesse prefa-
tam Roboratam et Interesse Jpsam nunc completa complend
pariter vna Omissis contraueniend. Suis cum posteris Jure Conuentionis
competen vt supra reuniendi coram Jpsd Castren Scitan Zdzarowien
Officio Cui se suisq cum posteris ac bonis suis gnto vby hac in parte
subiect et incorporat. Ad summa partis alterius vel eius Successum
instantiam percepto mittere Primum Termin vbi et alios vbi exinde

subsequend

1310.

Subsequenti dilatione gratis orta Exceptione Cessante aliqua impedimenti legalis notione eamq; instigantibus Reipublicæ negotijs Interregni et is generis Universis Juris medijs et defectibus non curandis nec subterfugiendi imò eisdem in toto renunciandi Insertis Cautis Roboratorialibus et Interessit prosequi citburg eamdem contendi Solutis Vadijs quatuor quem finem Satisfacere se quemcunq; bonis sua gratia ora ad id obligiendi et onerandi,

Feria Quarta post Dnicam Misericor: dia proxima Anno Domini Millesimo Sexcentesimo Quinquagesimo Secundo.

Radlinski et Jemiatkowski Quietan

Coram Officio et Actis prosen Castren Capitan Zdrazovien personaliter Comparentes Generosi: Daniel Radlinski Camerarij Semis Leopolien et Christophorus Jemiatkowski sani mentis et corporis existentes sponte confessi et Juris dicte propria posthabita professi sunt se fatisfecisse ac terram suam ora quod Actum hunc attinet bereuste assumpte relaxe publice liberèq; resignasse et quilibet illorum suo pro interesse resignat. Quia illi mutuo et invicem sese de quibuscunq; Causis et Actionibus ad quoscunq; Judicium et Officium Regni instituti et instituendi prosequendi, Arrestis Relationibus restitutionibus Citationibus per quoscunq; Nuntios Regni Gratos vocandi Judicia et Officia Regni resignasse et resignarunt quibuscunq; generalibus Universis, Absolutas Convictiones et Satisfactiones sibi ab Utriusq; prosequendi quærendi cessandi et liberos faciendi respectus, prosequendi quæcunq; et processus cassandi et annihilandi sibi et suis successoribus Confirmandi nove impetrandi Silentium.

Feria Secunda post Dnicam Jubilate proxima Anno Domini Millesimo Sexcentesimo Quinquagesimo Secundo.

Aczkowski Bratkowskie. Cedit.

Coram Officio et Actis prosen Castren Capitan Zdrazovien pro Comparens Nobilis Petrus Aczkowski manu et corpore sanus sospes Compotes omissis et Juris dicte propria posthabita professi sunt se fatisfecisse

Successores ac bona sua ora quod Actum hunc attinet bereuste assumpte relaxe publice liberèq; resignasse. Quia ille Nobilis Andreas Bratkowski et eius posteri, de omni et integro Jure suo vulgo Insercze Castren Zdrazovien oblig. gationi per Nobilem Jurgo Aczkowski Senior. sibi Resignati Feria Tertia in Crastino Festi Sancti Jacobi Apostoli Anno Domini Millesimo Sexcentesimo Quinquagesimo supra Laborior. Jurgo Patkyniec in Villa Aczkowo in area consistent in Summa Centum florenorum polon de anno ad annum soluta et resignata et ad soluendum, asseruata, nec non de ejusdem Summa Centum florenorum polon cum omni Jure dominio proprietate proximitate Inserendum protestando quibusdam clausulis articulis vadijs bono nexibus Cautionibus Juramentis in Universum vulgo bonum Insercze eadem et Summa ad Grad adressa Actorum et immediatè spectans Summa absolute vulgo suchky proventibus redditibus obventionibus attinen et pertinen, subdit protestando Certisq; decimis Dationibus Diecum laboribus conadijs et emolumentis Tum hitsone Cuictione ac parata bonorum comuna Introne adjacentiorq; quibuscunq; nullis penitus exceptis nec ano se quicunq; vel quarian alio reservatis, verumtamen quoad Curiam Judicium Regnatem Ithone spectabant spectareq; et concernere debebant. Jam ex nunc et de facto protestato Mi Andreas Bratkowski et eius posteros recepta ab ipso pro Emissis vulgo sufficienti et reali satisfactione cedit et condescendit, omneq; et integrum Jus suum et competen Dominium omne et singulum in personam eius Bratkowski et successorum eius transfert transfundit et incorporat alienat et ex integro. In quod quid bona Inserce hasta Obligatoria et Summa protesta Centum florenorum polon oneratis Terris cessa et ranostia Successoris Resignat Judicio sessionali ius realem Intronem et actualem Gairisamq; Introneam cum Curiarum bonorum comunq; Attinentiarum Nec Mattem Regni Gratem quemvis et Nros duxit facilij addi conducendi Inserce Gratis Cessionem offerendi et assumendi via ex nunc prout et libere admittit insistendo se suis cum successoribus de et super bonis suis quibuscunq; vulgo mobilibus et immobilibus hereditar et obligatorys Summis quibuscunq; secundum Libitum et Haben Intronem et possessionem protestando coram Officio Gratis adipisam. nec per se nec per suos quosvis subditos et subordinatos personas Quidquid et perturbabit, modisq; quibus cunq; impedietur imo ab omni et quamvis inspectione iurta bonorum Superscend existend ab omni Judicio et Officio Regni liberos quoties quotiens fuerint per vos Possessores Terrarum prout ad quamlibet per

...onam Jennis suetas et rectas Deo tuitas defensas quicquid ellibertas et interesse bonag Gratz ab orbe finito omnibz debitis Dranckig sub missionis Inferendis quibuscuis grauibz et ostensibz dotem dotalicios Reformationis Adiuitas ac alieng emunitis libertatis Jus bona eius modo quouis afficien et aggrauari Tum Cathedi Canitatis Protestantibz quibuscuis super eius bona immotas et immotas Lueris denig et seruicijs grauibz quibuscuis Judiciarijs super eisdi bonis et rone earum seruientis et seruituri Jennis modo et libera reddituri et effectuari ita et bonis Inquisitis Summa Gratz Centum florenos solui onerati Gerlitz et condescendi virag Summa Centum florenos solui Gratz Stephano suis eius posteris quieto et sacrifico Dni mi ostendi modo iuro et titulo Cesrianis Ady sub Gratz Centum florenos solui per supra scriptum Reuerendum Stephanum Illy in casu Inferendi Dni Cesrianis in aliquo contrauentionis mandat Cesrianis hanc suo illiusq Juriabz à Stuenij Succumbendi nullig modo cundendo. Datig etiam et concedit supra scriptus Reuerendus Dominus Cesrianis suo plenariam facultatem et omnimodam absolutam potestatem Stephanum Gritzi Cesrianis ex Actis presenti authen defuncten ad Acta quodvis authen Regni Dni perpetuitatis habendi quandocung eduenit etiam sui alterius transferendi et transcribendi Cui Transcriptioni Inferendis Dni id Reuerendus non contradicit imo pro rato et grato eam se suisq eius Successibz Submittit et obligat Ady sub cursibus Gradis altior Centum florenos solui in casu contradictionis Transcriptionis Inferendis non satisfacti ad Stuenij Succumbendi. Quo quidig Gradus modo omisso ad Stuenij Succumbitis aut Dno cuius ac re Condonig aliqua Inferendis presentis Cesrianis non completa exemplen Supra scripti Reuerendi Suis cum suis Jure Canonig foro competen se supra renunciari coram presentibz Cathedi Capitali Decanoied Officis cui se suis cum suis et bonis gratz orbis hac in parte subiit et incorporat. Ad quam requisitionis Cesrianis Sui illiusq Successoris instantiam reuocandi stare iuris fauere et omne Judicatum ferre Suis cum rebus debebit et tenebitur Terminung annus reuentionum et aliis omnes exinde subsequen dilationis gratz orbis Exceptione Cautione Juris Juramenti Juris medijs et defensis non euadendi nec subterfugiendi imo

eisdem in toto renunciant. Sed Dni presenti Cesrianis orbusq eius Gratz Gubys Solutis quietis esse fuerit satisfactum se suosq bonag sue ordi ora ad dd Stuenij et coram. Nulla Terminj Gentis in his obstante.

Notarius Loci et Priowski sese Quietant.

Coram Nobis Stanislao Dobrzenski in locum Nobilis Joannis Stanislai Jakubowski Notary Castren Cracouien huius Actum Subdelegato. et Stephano Mirsky presenti Castren Capitan Dobrzynien pro Regia Cancellaria Nobilis Joannes Stanislaus Jakubowski Notarius Castren Dobrzynien et Stanislaus Skiebowski ac Matheus Regis Gratz Procuratores Joannes Nobilis de Dobrzyn ab Vna et Balthasar Priowski parte ab altera, sani mentis et Corporis exantes foro competen omisso et Jurisdictione coram nobis habita presenti Dni in se suosq ac bona sua ora quoad Actum hunc actuet benemste spectata solam pubice liberig renuntiant et quilibet illorum seu pro interesse renunciat. Quia ipsi Partes mutuas et inuicem ac ab Vtring de ordi gratz Investigation tam Civilibz quam Criminalibz ac ab Vtring de ordi gratz Investigation in quouis Judicio habitis rone quarumcung rerum iniuriarum et protestation in quouis Judicio et Officijs Regni per se Reuocatis exactis se mutuis pactis Tum et pdis actionibz Inclusum ex eisdi Investigationibz emergentibz nec non de Causis et actionibz Judiciarijs quibuscuis ad quodvis Judicium et Officium Regni rone quarumcung rerum ex mutuis Aduersarijs per se Reuocatis Ido Diaetin intentatis et intentatis Lueris Seruicijs prestandis quibuscuis Judicijs Tum Decretis quibuscuis in quocung Judicio et Officijs Regni maioris minoris subsellij gradus Dignitatis de ipsis quibuscuis Barition et Infamian modo quocung et pro quibuscung rebus et Causis in quocung vt Omissum est Judicio et Officijs Regni obtentis Dno cum causa quibuscuis istig antecedentibz et subsequentibz omissis. Denig de ordi gratz et singulis iniurijs damnis et Gravaminibz inter certe Litigantes ad Diem vig hodiernam intercedentibz et exortis ab Vtring conquestis ruptig et subsequen pro Omissis mutuis Discussing Oblatis Satisfactionibz quietant exhibent et liberos sese faciunt pactis. Protestationes Dictas tam Criminales quam Civiles tum Causas et Actiones Lueris subsequis presentis quouis Judicijs Dictig ora retinar Barition et Infamiam cum causa publicationis istig antecedentibz et subsequentibz Aduersus dictig ora Protestationes ad diem hodiernam inter se Litigantes

intercedent cassare annichilare et merito[rio] reuocare, sibi suisq; suos
ibq; rone Gnosos ouia et singulos super[ue]nos quitorum impones Stevinus.

Witwicki Quietatur.

Coram Officio et Altre p[re]sen Castren Capitan Zdanovien p[er]sonal
Comparens Gnosus Joannes de Chodlowstaw Chodlowski nerte et
Corpore sang exán sono competen onisto et Jurisdone p[ro]pria possid
bita Gied ten in se sueuoré ac bona sua oia quoru Actor huc attr.
ret berensle asumpta galan subé libereq reuocad. Quia ille
Nlis Basilius Witwicki de causa et Actione inona ad Judicium
Terré Zdanovied ron Stanum in statu tum et decretis quibuscuis
si qui ea in causa prolata fuerint bbq; Cautos eiusq; p[ro]cessu sol[em]
nenam sibi Reuocati seu Gnosos Oltan satisfactoné quietat emittit
et liberum fauit Causan eand et Decta quoruis in ea subsequuta
ollis cassat annichilat meritoriaq; reuocauo.

Kłodnicki Quietatur.

Coram Officio et Altre p[re]sen Castren Capitan Zdanovien p[er]sonal
Comparens Nobilis Stan Lubieniecki nerte et corpore sang exán
Competen onisto et Jurisdone p[ro]pria possid bona in se sueui
ter ac bona sua oia quoad Actum huc attract berensle asumpta
galan subé libereq reuocat. Quia ille Gnosus Andreas Kłodni
cki et eiq; posteros de Summa Sexagintta quatuor florenor alias
sibi Reuocati Altre p[re]sen Castren Zdanovied modo simili ei
debit. infinita et ad soluend assecurata tum de Inserné super
Summan eand seruien quierat emittit et liberum fecit Inserend
in toto cassat meritoriaq; et annichilat reuocauo.

Kłodnicki in rem Lubienieckie Robrt.

Coram Officio et Altre p[re]sen Castren Capitan Zdanovien sub
Comparens Nobilis Andreas Kłodnicki sang nerte et corpore
exán sono competen onisto et Jurisdone p[ro]pria possid
bona in se sueuoré ac bona sua oia quoru Actor huc attract berensle
asumpta galan subé libereq reuocat. Quia ille ex rem et p[er]sonas
Nobilis Stani Lubieniecki et illiq; sueuoran, sensibus ecclesia
ron quemcung rerum et Condition in eod contentar de acto et

data

data illiq in Chrominsko die Lemma octaua Marty anno d[omi]ni consimili
huiusq; Regnantis subscripto et Vadisq; Certum Florenor solon[um] numer[atum]
in oibq; eiusd scripti Condition puncto clausulis articulis universis
quib[us] universis roborat approbat confirmat et ratificat, eundemq; tam in illiq
quam in quauis eiq; minime sacre tenere complere exequi et inuiolabiliter
observare se cum sueuoribq; de bonis suis quib[us] cuiq; in scribis et subnotatis
illq; sub dictis Certum Florenor solon[um] per successores Reuocatos ad[mi]
nistrq; illiq; in casu Insolutu[m] p[re]sen robor[ation]is et scripti p[re]sentis in alioquo
contrauentem nemo Nlis Lubieniecki illiusq; Successor[es] ad soluendq
succumbend. Datq; etiam et concedit idem Reuocat[us] Nlis Lubieniecki
plenariam facultatem et omnimodam absolutoriam potestatem Inserendi
Jsdem Robor[atis] et Actis p[re]sen authen[ti]cis desuper ac de quibus
authen[ti]cum Regni dom[in]i habend quandocung voluerit etiam in sui
absentia transferend et transportand. Cui Transportation[i] Inserendi facultati
idem Regnicol[us] non contradicet imo sub rato et grato eam se cum suis hered[ibus]
successor[ibus] submittit. Illq; sub dictis et eorsum alior Certum
Florenor solon[um] vadis in casu contradictionis Transportationi Inserendi
Jsdem ad soluendq succumbend. Bona quibus quoad vadium modo dimisso
ad soluendq succumbitis aut in. ipsorum ac re condicionq eiusdem Inserendi
dictis Robor[atis] et scripti p[re]sentis non valentes vocales suprascripti
Regnicol[i] suis cum posteris sine conuentu foro competen[ti] ac supra
renunciant coram Gnosis Castren Capitan Zdanovien Officio Cui se suis
cum posteris et bonis quib[us] cuiq; hic in parte subiuit et inuocauit.
Actaq; firmam receptis Nlis Lubieniecki sue illiq; sueuoran instantiam precepto
valente stare ius iurando et omni dilatione foro suis cum posteris debitis et
rebus, Primum Termin peremptorium et alior ves existe subsequend dilation[is]
sub illq; Exceptionib[us] Exceptionib[us] Praescriptionib[us] inhibitionib[us] legalitq; notoriis et eorum
quolibet[um] contrar[iis] clausq; Juris modum et defectus non euidenti imo eiusd in toto
renunciando ac Inserendi Jsdem robor[atis] et scripti p[re]sentis petito obtento eod[em] coram
Judice soluto quoruis quos hoc[e] satisfiere se seuoré bona ea omnia
ad illiq; et solend. Nulla Jterú Gerat in Gnosis Actante.

Crzyński Quietatur.

Coram Officio et Altre p[re]sen Castren Capitan Zdanovien p[er]sonaliter
Comparens Nobilis Joannes Balicki nerte et corpore sang exán sono
Competen onisto et Jurisdone p[ro]pria possid bona Jdem ten in se sue

...ores ac bona sua ...á quoad Actum hunc attinet berecusle ...ssata
...selam pubé liberé resignt. Quia ille Alex. Kustana Orbynsky
et eiy posteris de Summa Castri florend polond in se modo ...
Successiy post Alex. dicti Catherinam Sulatycka parent Resignatis non
...dosiy Leuslucky sb restitutionis sibi eiusd dotis se bene post Gratia
...parentes suam deuotus, asseruerunt quod interesse suum quietant emittit
et liberum facit Selnam nihilominy restituit eiusd dotis ad stabiles
...elios Resignatis spectand personibus reseruando Statu sue persone ...
...ignitate ad Curiam Regiam mediante.

Klodnicki Wierzchowskie. Cedit.

Coram Officio et Actis presen. Castrens Capitan Zdanovien personaliter
Comparens Gnosus Georgius Klodnicki sane mente et ...nore exis. sponte
Confessus omnia et singula Jura sua Dotalia sibi ...ta et ...ssa ...
...ue bona sua ...á quoad Actum hunc attinet berecusle ...ssata pubé
liberé resignt. Quia ipse de omni re integro Jure suo vsq. Instantiam
Castrens Capitan Leopolien sibi Resignat per Illustres ...ia et Magnum
Nadam Dominicum à Lazarow Lazarowski Palatinum Bracla...ien super
Summa Quingentorum florend secund polon sibi debit resignata
Sua ea de Summa ipsa Quingentorum florend secund polon. oribus et singulis
Instantiis eiusd debitoris Conditionibus punctis clausulis Cautelis
...ibus nexibus
Cujuscunq; gradus Priuilegiis Statutis Libertatibus Vsibus Consuetudinibus
...mmodis q; in Priuilegiis ...ibus Jam ex nunc ea de causa Gnosa Cora Ypsius
...o Wierzchowski et illius posteris accepta ab ipso pro Gnosis ...ibus realiter
et ...ctualiter satisfactione ...dit et condescendit omneq; et integrum
...ius Suum in personas eiusd et posteritatem eiy transtulit
et incorporat plenarie et ex integro. Dans et concedens eid Gnoso
Wierzchowski plenariam facultatem et omnimodam absolutam potestatem
Summa Ipsa per Illustres et Magnos Palatinum Bracla...ien
sibi Resignat vnam Actis Castrens Capitan Leopolien modo
debit insinuatam apud Successores Ipsi Illustris dicti et Magni Palatini
Bracla...ien recuperand et leuand de recuperata et leuata quietand
et in alios vsus suos Successiy Successorumq; suorum conuertendi
liberé conuertend, ac etiam cuiscunq; de eadem agend. Statu sua pristino
...dual Resignatione ad Gnosa mediante.

Feria Quarta post Dominicam Jubilate proxima Anno Domini Millesimo Sexcentesimo Quinquagesimo Secundo.

Kmicina fratri suo Cedit

Coram Officio et Actis presen. Castrens Capitan Zdanovien personaliter
Comparens Gnosus Stefanus Elizabeth Winderlichowna primarius dicti Gnosi Petri
Stchiguiey Secundarius vero nuncius Gnosi Joannis Kmita Castellani
Cracouien eiusd nomine sui vt Tutoris Coniugalis authe et ...ssa pena vento et
Corpore exti. Coram eodem Castro et Jurisdicione ...ana ...sidente
vero in se Successiy ac bona sua ...á quoad Actum hunc attinet berecusle
...ssata pubé liberé resignt. Quia ipse de omni re integro
Jure suo vsq. Instantiam Castrens Capitan Leopolien per dict Illustres et
Magnum Alexandrum Dominicum Lazarowski Palatinum Bracla...ien Successiy
Summam Duorum Millium florend secund polon sibi Resignat modo facti
...is debit facta et recognita Jura ea de ipsa Summa Duorum Millium flo.
rend secund polon Instantiis eiusd debitoris Conditionibus punctis clausulis
...ibus articulis Gradu nexibq; Cujuscunq; gradus Priuilegiis Statutis Libertatibus Vsibus Consuetudinibus
...ersis Duorum Millium florend secund polon Solitis Vsitatis Vsibq; frequentatis
...mmodis Commodis et emolumentis in Priuilegiis ...ibus nec non de Causa et
Actione Judiciaria per se Resignatem Magnum Nad a Dotik eiusd dicti
Magni Lazarowski Palatini Bracla...ien primarium ad Jam dicti secundarii
Nuncium Magni Boguslai Ruszka Thesaurarij Curiae Regalis Magni
Ducatus Lithuaniae Consortis bonorum suorum mobilium Domini Testatoris
et Adultae nec non Marianna et Elizabetha Lazarowiczen Virginibus
minorennibus Gnosis Magni dicti Palatini Bracla...ien Filiabus et Successoribus
Omnibus nunc non per solutionem Gabelae Summa Duorum Millium florend
secund polon Pro Gradus simili gravam ad Officium Castrens Capitan
Leopolien institutam, deinde per Dnum remissionis in Officium Castrens Capitan
Zdanovien continuatam, et ab eodem Officio ad Judicium Tribunal
Regni Lublinen die hodierna in acta conten deductam, Lucens per Lucens
Testimonium Curiae eiusd Judicis prouisum nil in Gnosis suis se Successiy suo.
Coniugi aut quovis alio reseruando Jam ex nunc ea de causa Gnosa
Alberta Winderlich Statis sua generosa ex illius Successiy cedit et

condescendit omnes et integros Jus suum et competentiam Cristofori in persona eiusdem Cristofori Stachi sui et illis successoribus transtulit transmisit et transtulit plenarie Dans et concedens eidem Cristofo Cessionario suo et illis successoribus plenariam facultatem et potestatem Jura prefatum Georgium usum et consuetudines tenendi habendi et possidendi illos Orphanos et ad Ipsos spectantes successiones quascunque bona mobilia et hereditates ubicunque existentes et quocunque Cristofori Stachi Cessionarii modo iure et titulo Cessionario Supradicto vendendas levandi et de levatis quietantias prestandi Ideoque continuatis et ad debitum Juris finem perductis ego in Cristofo agendo quicquid Cristofori necessitas Georgij Juris transfusio ab eisdem exigit et exposcit, Salvo nihilominus actione mea quemcunque Christian Klayser Lazarus urbem per se Leopoldum ad Judicium Terre Italicalem instituendi plenum in omnibus Jus reservata, Postremo Leopoldum in Cristofo mandatum

Kfodnicki in rem Notarij loci ipsum Rob

Coram Cristofo Mauro Klonski in locum Cristofi Notarij loci Gotic subtile legato et officio Actorij Orphanicalis Castri Cracovien[sis] personaliter Comparens Cristofus Georgius Stanislaus Kfodnicki sanus mente et corpore existens sponte et ex suo animo constituit et Juridice ordinavit habere et habet Deum in se suosque ac bona sua vita quoad Actum hunc attinet tenendo et servando salvam subtilem literam Leopoldi. Quia ille in rem et personam Cristofi Joannis Stanislai Jaskolski Notarij Castri Cracovien[sis] certas charitates seu scripturas vocat quamcunque rem et conditionem in eisdem contentas de acta et data illis hic Cracovie die horam in actis contentis scribendo manu eiusdem Leopoldi subscripti Dorsalis Sexcentum florenos subtiles Renatos in cuius eiusdem charitate seu scripti Conditionis punctis clausulis articulis Juramentis ac benefitijs Juris universis roborat approbat confirmat et ratificat insuper et suis cum successoribus de et super bonis suis Juris utili nobilitate et hereditatibus et obligationibus quibuscunque securitatem habitis et habend[is] charitam eandem seu scripturam Juratam firmiter tenere complere exequi et inviolabiliter observare eidem tam in toto quam in quarumvis eius minima parte charitam seu scripturam prefatam ad Insinuandum Juramento roborat et ab eodem Insinuando Juramento roborandum ac scripturam prefatam in toto autore Dei[sque] rectore scripturam ipsam, Ita Deus adiuvet Sanctique Sexcentum florenos subtiles per quascunque Leopoldum postergo illis in casu Insinuationis Juramento roborandis et scripto

prefatis in eiusdem Cristofi mentis Cristofo Notario loci Gotic illius successoribus ad Solvendum tenend[is] et succumbend[is] nullo modo evadendum. Dat[a] etiam et concedit eidem Cristofus Georgius Gotic dicto Cristofo Notario loci presentes plenarias facultatem et omnimodam absolutam potestatem Insinuandi Juramentum roborandi ex Actis Juramentum autenticum deinceps ad Acta quaevis authenticum Regni Dom[ini] perspectivitatis habend[i] quandocunque Cristofus etiam in suis absentia transferendi et transportandi cui Transportationi Insinuationi Juramenti Regni Dom[ini] non contradicet imo pro rato et grato eum et cum suis posteris subscribet subscribi Jubet subscribique et superscribi alterum Sexcentum florenos polonicales Gradus in casu contradictionis Transportationi Insinuationi Juramenti ad Solvendum succumbendi, Pro quibus quidem debitis modo Cristofo ad Solvendum succumbit aut bonis eius aut re creditoris alterius Insinuationi Juramenti roborationis et scripti prefati non completa exequiali Supremely Regni sui cum posteris Jure seniorum Stirpe acquisitis in nullo renunciando eorum Juramentum Insinuationi roborationi et scripti prefati cum posteris et bonis suis quibuscunque Juris effectu eius Ipsis

et in effectu coram Officio et Actis Grod. restituere et relaxare requisitam et relictam mensur ab eod. Officio non est declinabere per modo quovis arestare se suis cum fiducijs de bonis suis quib. alby insentire et obligat. Idq. sub pœna similis summæ aliorum Quadringentorum florenorum polonicalium Ser. Jurisconsult. Regijsted. postenq. illis in casu summæ Centum pro tempore et loco suspecij exhibere non persolutione mentis fratis sui illum fiducijs ad solvend. succumbend. Datq. coram eis condicionib. Reygnis Gelcio stabit et credibilis sua stationem facultatem et omnimodo actoritatem instituendi Jnscriptionem Datam debitorem ex Actis Grod. authentic. deliberatas ad Acta eadem authentic. Regni Dni perpetuitatis habend. quarumcunq. debitorum in suis absentijs transferend. et transportand. cum transportationis. ibid. Reygnis non contradicent. imo grato et grato cum fiducijs suis testimonio subscribit. Idq. subscribi. alienat. Quadragenis florenis polonicalibus in casu contradictionis transportationis Jnscriptionis Datis ad solvend. succumbend. Pro quibus quidem Debitor noster Gmissio ad solvend. succubitis ex Gmissio non completis contentis non solutis illud mentis Reygnis Jure Conventionis foro competenti vi summa renunciand. coram prasentib. Castellano Castellano Dobrinensi Officio Cassensi cum fiducijs de bonis suis dato obligat. et inscripsit. Ad primam Grodi. Instantiæ seu Credibilis sui illorum fiducijs instituendi in primo Castrum Terno tragnan. terendi. Nec non pro ac vicibus temporibus primum Terminum vbi et aliis ex eis subsequend. dilationib. Gelcio Executionis Executionib. in ordinarijs legalibus motionib. earundem prosequendis. Decretis regnis. Interregno et in genere quibuscunq. Regni remediis et defectis non excludend. Sed Jnscriptionem Gelcio debitorem ubiq. illius contentis Gelcio Debitor quatenus eorum fiducijs satisfacere Gelcio. rem bonam sua ad obligand. et obligand. Nulla Decretis bonat. in Acta Grod.

Jaswinscy Tutores ordinant.

Coram Officio et Actis prasentib. Castellano Castellano Dobrinensi et assistentib. Consulentes Gmissio Stanislaus et Gregorius Jaswinscy Gmissi. filij Joannis Jaswinski Tutor et Curator gaudent. gerendi. sani memoribus et Compositis ibidem causas sua contracted coniuge et Curatione prasentib. Castellano Castellano Dobrinensi Officio Cassensi ac bona sua ad quod Acta huius attinet. Herendis alienandis solvendis Subscribi. Curandis et gubernandis illorum bonis pro interesse

Reygnis. Quæ illi melioranda et in toto aggrobanda sua Gmissio Bartholomeum Jaswinski Gmissi. filij Thomæ Jaswinski et Gmissio filij Joannis Jaswinski et Zofiæ Castellanka prorenati filij filiam filij Reygnis et Gmissi Georgio Klodnicki coram Actis prasentib. Tutoriam instantiam Gmissio actoritatis eiusd. Gmissi Bartholomæi Jaswinski Summa ejus Virginum minorennis Jaswinscich omnia bona mobilia et immobilia Summamq. quancunq. pecuniam morte Gmissi olim Joannis Jaswinski Actrix hic Reygnis devolutam et devenire in timore Tutores eiusd. Gmissio Georgium Klodnicki et Thomam Jaswinski eligunt ordinat et instituunt prasentib. Quib. et consimilib. eis Actoriam facultatem et omnimodo potestatem bona prasata Summasq. Gmissior quarumcunq. pecuniar libere disponendi et licite instituendi gerendi ac coram curam habend. tali tamen modo vt in educatione honesta et liberali arte Reygnis morum ipsos quos Virgines ad decenda tractatione donec in matrimonium collocate fuerint remanean. Actus iure calculation Gmissionem honorum merente. Hac sua personali Reygnis in Gmissio omnib. et singulis mediante.

Feria Sexta post Dnicam Jubilata proxima Anno Dni Millesimo Sexcentesimo Quinquagesimo Secundo.

Giedzinski et Klodnicki sese Quietant

Coram Officio et Actis prasentib. Castellano Castellano Dobrinensi assistentes Consulentes Gmissi Carolus Stanislaus Giedzinski Dapifer Terræ Dobrinensis et Actis Georgius Stanislaus Klodnicki sani memoris et compositis coniuge Actis Reygnis Gmissio et Jurisdictione prasentib. testib. habita. Sed Dein se suosq. ac bona sua ea quoad Acta huius attinet bona mobilia et immobilia pecunias et quascunq. alias res suas quo interesse Reygnis. Quæ ipsi sese autho et juniores ac tractatores suos ab Vring de omnib. gestis causis et Actionib. Citationib. inscriptionib. et Gestionib. priuersis Civilib. et Criminalib. ubi ab Vring occone quamuis remota iniuriand. et damnorum adq. id talium ex eisd. Actionib. emergend. ad quodvis Judicium et Officium Regni institutis et instituendis quietant emittunt et liberos faciunt. Causas et Actiones quascunq. quarumcunq. earum et

annihilare nihilq; eis Juri et Jurisdicõi ab Curia eius seruatis
restare deperiturum Caeteris Requisitis in Gmissis mentionatis.

Giedzinski et Laski sese mutuo Quietãt

Coram Officio et Actis prefati Castri Capitanei Zakroczimensis personaliter
Constituti Generosus Carolus Stanislaus Giedzinski Dapifer Terre Plocensis
Rbedq; suo et Generosi Stephani Giedzinski Patrui sui germani nomine
et Nobilis Alberti Zawiski Andreas Kwiatkowski et Jacobus Grzebski
Famuli ejusdem ab vna, ac Nobilis Albertus Laski et Catherina Dudkowska
Coniuges Ex, maritq; quidem solq; persõa Consors verò cum eiusdem mariti
sui vti Tutoris Coniugalis authe et ejusdem parte ab altera hinc mutuo
et conuentis exortis litibus compositum omisso et Juris ordine penitus prohibito
Sed verò in se sueuere ac bona sua ita quoad Actum hunc attinet bo-
nendo asumpta pulsa tubaq; liberè renuncie et quilibet illorum suo
jus interesse renuncio Quia ijdem Partes mutuo ac ab Curia de omnibus gra-
uaminibus Processuq; et certatum adhuc talium ac Decretis quibuscunq; in quo-
cunq; Judicij et Officio Regni inter se Renuntes occasione quarumuis
rerum ex Testamento Laicis quietant et liberos faciunt Promittentes
tandem Curiae et Actuario generali Curiarum Tum et Decreta
quouis in quouis puncto et gradu Juris dependen cassare et
annihilare penitus nihilq; sibi et suis posteris ad Gmissa Jura
ex Testamento restare declarant Insuper ijdem Nobilis Laicy recog-
nouerunt Judicium Curiae Quod Dapifer Terre Plo-
censis Nobiles Georgium Pieszanecki Stanislaum Karlinski
Albertum Zawiski Andream Boniecki Michaelem Gorecki Stri-
dream Kwiatkowski Cyprianum, Cohut Jacobum Wagner Advo-
catum Curiae Plocensis coram eiusdem Gmissi Dapiferi Pro-
curatore Tum et Petrum Lucia Jakubowicz Stradarke Ple-
chowicen Tum et alios ver Famulos in processu specificatos vi
tione cuiusuis Testamenti de processu et omnibus illius conten-
tis Actuario Curiae ejusq; nõe cuiusuis Testamenti
institutis nec non pena talium ex eadem energeia ac in quouis

Juris

Juris gradu existente quietant et liberos faciunt Demum de o-
mnibus gratis impedimentis Judicijs ijdem Gmissi Laicy Coniuges suo-
rum Actorum Giedzinskie ex re persone et ordine sui Renuntiando
vese in omni Judicio et Officio Regni tuiturus defensuros et Mibe-
ratures insistendum et obtijanz Sub damnis Terminis singulorum sine
Curiae Juramento taxand ob non completionem Gmissorum ad soluendum
succumbend. Debebunt etiam et tenebuntur memti Renuntes rey et
suos Successores in et super bonis suis gratis dictis insistendum et obtijanz
Insuper Partes Quietatores ex Actis Gsed authen depromptas
ad Acta quouis authen Regni Dñi respectiuitatis habeq; quandocunq;
voluerint Sine cuiuscunq; Gmissi diuisim transferre et transportare fuisq;
personis dictis Renuntibus exponere Dicq; sub similibus damnis Termi-
nis singulorum sine Curiae Juramento taxand in parte Insuper Gsed
Quietationem non transportatam sine eis posteros pars eam transfe-
rend vel succumbendi ijdem ad soluend succumbend Pro quibus omnib;
damnis Terminis modo Gmisso ad soluendis succumbitis aut Curiae eand
ex re Conclonej aliqua Insuper Quietatoribus applicata non
completa completa Pars ea Gmissa et conuenta Insuper Gsed
Quietationis non tenere Jure Conuenta sine competenti via super reman-
dand coram quouis Judicio ex Officio Regni cui se eam succumbitus
de bonis suis omnibus hac in parte subijcit Ad primam instantiam
dicty partis Gmissa ex conuenta Insuper Gsed Quietationis hunc ter
tenentis ex eaq; vel eis posteros quouismodo vendere Primum
Terminum vt et alios vero existente subsequend dilationibus Exclusis
dijudicandis legalibus ex quibusuis exceptionibus nationibus appellationibus
earum prosequutionibus Decretibus regnique Interregno statutis Juris
Canonq; Nouellis minorend et in genere Omnibus Juris remedijs non eundem
ijdem eisdem renunciando Insuper Gsed Quietationis virtuq; eis conten
Damnis Terminis Solutis satisfactis tenebitur se ex restitutione bonor
sua ab onerando. Protestone Terni in Judicio nulla obstante.

1324.

Zagwoyski Dziedoszyckie Do

Coram Officio et Actis predicti Castri Capitali Leszczoviensi personaliter Comparens Gnosus Basilius Zagwoyski Filius Gnosi Ivani Zagwoyski Filij nostre et corporis legis sane compos existens ex suis bonis propriis pure libere et expresse dixit et fassus est se suosque heredes in perpetuum Actum hunc attinere tenuisse et possedisse pacifice Literas regias Quas ipse et Gnosus Petrus Zagwoyski Patruus suus eius vigore habitione earum ac se in terra Junij quam plenissima non inspectatore aliquo inscribi nec Illustri Alexandro Dzieduszyeski Castellano Lubaczoviensi et eius successoribus Sortes suas propinas hereditarie in bonis et hereditatibus Dzieduszyce cum suburbio Zany et Villa Dzieduszyce vocitata Iuxta Sokolow, Sechow, et Grechow in Pulki Rzeki et dicta Zagwoyski Donationem ipsam et confirmationem in se Resignasse et eandem patruum suum ipse Gnosus Stachnam Dzieduszyeski filium Gnosi Stephanidis Grechowie et Coram sui Iudice Resignasse ac in Jure naturali successisse dicendo se Gnosi in possessionem eiusdem Illustri Castellani Lubaczoviensis existendo et in actione decoquisitionis ejusdem Resignationem et eandem Patruum originaliter ad Iudicium Terre Lubaczoviensis interiacta defendendum eum omni eorundem bonorum Jure dominio proprietate possessionaliter hereditario Subditis Cmethonibus hortulanis Inquilinis eorumque Labonibus Censibus decimis datorum agnis gratis cappis Sylueis mericis indagatibus arbetis pomarys Sagenijs Stagnis piscinis fluuys molendinis salis fodinis Cumis dolijsque ac in genere Vniuersis et singulis in specie eorundem Vsibus fructibus prouentibus obuencionibus et pertinentijs quibuscunque Vniuersis nullis penitus exceptis nec sibi se successisse vel quouis alio reseruatis ita late longe circumferentijs quod ea omnia bonorum hereditas in suis metis et limitibus vestigiabat et quouis eiusdem bona eandem Resignationem cum Gratia successionis petitibus et habitis concessisse Jus ex aui ex de facto sibi debitum insolidum et resignatum modo iuris et ordinabilis Donationis

1325.

ejus mentum Donationum suum et illius successores tenere habere possidere dare donare vendere alienare commutare et in quouis benepla-citos vsus tam suos quam suorum successorum libere conuertere In quos quid bona Sors data et resignata mentis Resignationis eius Donationis sue et successorum ipse libere Intromittere cum actoritate parochiali personae per Illiten quouis Deum Gotten et Vlei suos Quod audito acce-pisse dare et admittere datum et administrare per se successores vel subor-dinatos quouis personas nullo modo egredire et in possessione dictorum bonorum iniuriam, imo ab oibus onerib. diuinis debitis Inseruibusq; quibusuis grisonibus et pastenonibus debitis dotalitijs Defraudare studuit, sed ac alterius cuiusuis tituli Jure prouisibus impedimentis Iudicijs ordinarijs et Simplarijs personas suas status et conditionis cuiusuis existen-tes quouis modo quouis hac restitutis efficere eandem Donationem suam ejusq; successores in omni Judicio et Officio Terre Justicie ejus fuerit hanc defendere euincere et illibatam bonis prefatis semper manere et libere fruere. reddendo se cum successoribus de bonis oibus insolidum et obligat. Sub datis Tenoribus Simplicis verbo sine Contradictorum tenend in casu non completionis Gratiosum ad soluendo succumbend. Insuper id Gnosus Resignator Patruus Gnosus Petrus Zagwoyski Patruum suum vel in eundo mortis successores ejusq; eius Illustri Castellano Lubaczoviensi ad approbandum Instrumenti Donationem vel similem facend ad Acta quouis authend Terre infra decursum dies sexdecim Stehere, ab ejusq; ea Gratia exequatur efficere se cum successoribus de bonis suis quibus oibus insolidum et submittit Sub sexquiplicis et specialibus datis Tenoribus simplicis verbo sine contradictorum tenend in casu non stabilitionis ad approbandum eandem Instrumenti Donationem prefatis patruis sui ad soluendo succumbend. Datis etiam et consensit Resignatus Resignans Gratie dicte Donationis sue et eius postea sequentis Resultatem et omnimodo absolutam protestatem. Insuper dictus Donationem ex his Actis ipsius authend delineatam ad Acta quouis authend Terre dum supplicitatis habentis quandocunq; obtinere etiam in sui absentia transportari. Cui Transportationi id Resignans non contradicat imo ipse vero ea grata esse se cum suis posteris subsistere

subscribit

1326

Subnotha Jdy submissimely et specialiby coram Terrey Scabinis fiat Gnosso Juramento taxad in Casu Contradictionis Transportationis Jnsinuacionis Gentis ad Stuard Luend et succumbend. Pro guilty quod dominus Terrey seruisse et specialiby Gnosso non completis comitem Gnosty Zagwoyski cum suis pertinentiis Jure Comitatus sive competent ex vigore renunciationis Coram prefati Castrensis Zdaguowiensis Officio cui se cum succumby de bonis suis gnosso omnibus bar in parte subiecit. Ad primam instantiam Gnosti Donatory sui illius successum in primo Citationis Termo tanquam seruatis stare iuri parere et rndere tenebitur. Primum Termum vltra alium vero extra de subsequendo dilationis Euasionis Plene Statuty Juris mutuis eamus prosequutionis Reipublice negotij Interregnis et in genere Vniuersis Juris remedijs et defectibus non exceptis sed Jnsinuationis Gnosti Donationis eiusmodi illius contenti solutis debitis omnibus Terrey gustiss eius fuerit satisfacere se sueuores bona sua omnia obligand et obligando. Nulla Terrestri Regnie in Gnosso obstante.

Dziedoszyçki Zagwoiskie Debet.

Coram Officio et Actis prefati Castrensis Zdaguowiensis personaliter Comparens Magnus Alexander Dziedoszyçki Castellanus Zdaguowiensis mente et corpore sanus sine competenti ordine et Juris debita seruata restituta Gnosti Dominis se sueuores ac bona sua ea quod Actum Gestum Statutum debitumque obseruata pleno libero recognouit. Quod ille Gnosso Basilio Zagwoyski Nobili Joanni Zagwoyski filio et eius hæredibus successoribus Summam Quinque Millium florenorum polonicalium veri et legali debiti seu naturalis seruitii tenetur et debet. Quam Summam Ensminaty Magnus Dominus eidem Gnosso Creditori suo vel eius posteris pro Termino Quinto post Festum Sanctorum Omnium Regnum in Anno Domini Millesimo Trecentesimo Quinquagesimo Tertio proxime venturo coram Actis et Officio Gnosti recte soluere et in effectu reponere repromittens non effecturum aut modum quemuis aperiendi se cum succumby de bonis omnibus insenbiat et obligat. Ida sub pœna simplicis Summæ alienæ Quinq Millium florenorum polonicalium in casu non soluendi Summam ejusdem debiti ad stuard succumbend. Data etiam et consignata Magnus Dominus Zewyno eidem Gnosso Zagwoyski et eius hæredibus successoribus plenariam et omnimodam securitatem Jnsinuationem Gnosti debitorem eum huius Termini Actis authoritate Jnsinuationis Gnosti debitorem

Regni Jrim perpetuitatis habentis quandocunq Instrumenti etiam in sui absentia transferendi et transportandi Cui Transportationi idem Magnus Zewyno non contradicet imo pro rato et grato eam se cum suis posteris suscepturum Subnotha Jdy sub Statuti et specialis pœnis alienæ Quinq Millium florenorum polonicalium in casu Contradictionis Transportationis Jnsinuationis Gnosti ad stuard succumbend. Pro guilty quod Tadeus aut Vna ejus ex Gnosso non completis completis Summæ essentiali non soluta soluend mentis Magnus Zewyno cum Succumby Jure Comitatus sive competenti ex vigore renunciationis coram Gnosso Castrensi Zdaguowiensi Officio cui se cum succumby de bonis suis gnosso omnibus bar in parte subnotha Ad primam instantiam Gnosti Collationis sui eiusq Successum in primo Citationis Termo tanquam seruatis stare iuri parere et rndere tenebitur. Primum Termum vltra alium vero extra de subsequendo dilationis Euasionis Plene Statuty Juris mutuis eamus prosequutionis Reipublice negotij Interregnis et in genere Vniuersis Juris remedijs et defectibus non exceptis sed Jnsinuationis Gnosti debitoris coram illius contenti solutis debitis omnibus gustiss eius fuerit satisfacere se sueuores bona sua ea quod obligand et obligando. Nulla Terrestri Regnie in Gnosso obstante.

Dziedoszyckie tZagwoyski Roborat

Comparenter personaliter coram Nobis et Actis prefati Castrensis Zdaguowiensis Magnus Alexander Dziedoszyçki Castellanus Zdaguowiensis ab vna et Gnosius Basilius Zagwoiski parte ab altera sui mentis et corporis existens sine competenti ordine et Juris debita seruata restituta Gnosti Dominis se sueuores ac bona sua quæ omnia quidem Acta Gesta attinet hoc modo obseruata pleno libero recognouerunt et quilibet illorum suo suo interesse respectiue Quia illi Interuissan certam inter se Renunciationis de ach et data hinc Zdaguowiensis die hodierna in ach exhibita nec certam remissionem confessionem mentis Renunciationem ab vtraq parte subsequutam in omnibus et singulis Interuissis Conditionibus pactis clausulis articulis modis nexibus ligamentis Juris Vniuersis roborant approbant confirmant et ratificant insenbiantes se cum Succumby et eorum bonis suis Juris vbiq mobilibus et immobilibus

hereditarys et obligatorys Summisq; quibuscuis pecuniarys habitis et habend Interissan Gratas firmiter teneri complere exequi et inuiolabiliter observare eidemq tan in toto quan in quauis eiq minima parte Interissan eaed ad Inscriptiones Gratiarum roboratorias et Inscriptiones Gratiarum roboratorias ad Interissan Gratias in toto nullus Vicissitudinis respectu satisfacere Idq sub Vadio Quingentorum florenorum polonicalium seu quarta Interissan et contenta eiq non tenentes siue illis succurrendo parti Gratis complendi siue eiq defensis ad soluendum tuend et succurrendum nullo modo eisdem. Debebunty etiam ex tenebuntur Dominus Reuynten Sey et suos successores de bonis suis gratis vbiq; existentibus et obligant Inscriptiones Gratiarum roboratorias ex Actis presentis authentice transfixas ad Acta quauis authentica Regni hic perpetuitatem habendum quandocunq; voluerint transferre et transportare ex suis personis Reuynten offerendo hic sub sequestro et speciali Vadio alterius Quingentorum florenorum polonicalium seu quarta Inscriptionum Gratiarum non transportatarum vel eius defectus qua eam transferendi illiusq; successibus ad soluendum tuendum et succurrendum Dno quibus quidq; Vadiys aut Bonis eorum ad soluendum succumbendo, ac se Curadoney aliqua Inscriptionis Gratis roboratoriis et Interissan prefatis non completis completum qua Bona presentis existentiarum suis cum posteris suis Curiarum pro expressis ac supra renunciando coram presentis Castrensi Capitali Leczycensi officio cui se suis cum posteris ea bonis generaliter omnibus hac in parte subiecit et incorporat. Ad primam partis alterius vel eiq sumendum instantiam seruatis reputandis stare iuris ordine et omne Judicatum ferre suis cum posteris debebit et tenebitur. Primum Terminum et alios ocs exinde subsequendos omnes seruatis dilationibus Gratis vbiq; Exceptis Exclusis Suppositionibus offerendi impedimentis legalibus motiuis earum prosequutum Reiunctis expressis minoribus succumbendo bona vel Sentiis infirmitate generali Dei Juris ordine et defensis non eisdem nec subterfugiendo imo

imo eisdem in toto renunciando ac Inscriptionis Gratiarum roboratoriis et Interissan prefatis omnibusq; eorum contentis Solutis Vadiis literis gustris oppositionibus satisfacere se succurrendo ac bona sua Gratis vbiq; ad soluendum et onerandum. Nulla Terrestri Jurisdictione in Omissis obstante.

Sabbatho post Dominicam Judica proximo Anno Dni Millesimo Sexcentesimo Quinquagesimo Secundo, G. Vice Capreus loci et Balicki Robert

Coram Generoso Stanislao Zarkowicki Advocato Leczycensi in locum Dni Vice Capitanei loci Ipsius ad huius Vicium Acta Subdelegato et officium Regni presentis Castrensis Capitalis Leczycensis personaliter Comparuit Spectabilis Generosus Alexander Bronowicki Vice Capreus Castrensis Capitalis Leczycensis, ab vna et Nobilis Alexander Balicki parte ab altera, Jurisdictione hac mentibus et corporibus existentes suis completis omissis et Jurisdictione hac penitus perpetuitate Ipsi Dei in se succurrendo ac bona sua ad quasuis Acta huius altitudinis tenendis assumpta tutam pulsu literis reuynten et quilibet illorum suis pro interesse reuynd. Quia illi Interissan eorum ex parte Reuynten de actis et datis illius hic Leczycensis die huius in se Reuynten de actis et datis illius hic Leczycensis die huius in se Reuynten de actis et datis illius hic Leczycensis die huius in se

1330.

per partes. Interissan et contenta eiy non teneatur sue illiy successores parti Gomistra complebat sue eiy posteris ad soluend tuendo et sue cumbendo nullay modo euadendo. Debebury etiam et teneburtur Gnominati Reuyntes seq et suos successores de bonis suis gato oby inscribure et obligare Inscriptionem factam robarabiam et alias prescripty authen desuper ad Acta quoniz authen Regni Dni perspectibus habentis quandocung voluerint sue eorundem sue quisq tanssferre et transportare Suiq terrestribus Reuyntibus approbare et confirmare et speciale tradis alienare Certam Octuginta florenos jestim seu parten Inscriptam Gratam non transportatam vel eius posteros parti eam transferendi vel successibus jam ad soluend tuend et sucumbend Nec quibz quod tadyor modo Gomisso ad soluend succubitis aut eos eorumq bona ac res Conditionez alijus Inquisitionis Gratis robarabiles et Inscripte pretextu non completa complend pars Dna Gomissa et Contenta Interesse non teneat Suis eum posteris Jure Caueat Nec complend vz tenere remaniad eorum prosequi Castrod Capitan Dni Cracouien Officio Cui se suis eum posteris et bonis gato omnibz hac in parte subyait et inuocaual Ad primam partis alterius Gomissa et contenta Interesse teneat vel eiy successores in stantibus peremptorie videre stare iuri parere et omne Judicatum ferre suis cum posteris debeant et teneburtur Primum Terminum vz et alios ord exinde subsequen semper peremptorie dilationibz generali omnibz Exceptionibz Quasicung Suspensiuis Dilatoriis et peremptoriis Legalibz authoritatibz canonq prosequendi Reiudicat negotia vinarum tate Successionum vera vel Simulata inscriptionis gato Dni Gomissi Judicem et defensis non curando nec subterfugiendo imo eisd in his remaniad sed Inscripti Gratis robarabilis et Inscripte pretextu eiusdem tamen contentis Statim tadyor quatenus quo fieri satisfaciat et se successus vnay sue gato via ad id obligando et obstrando Nulla Terrestri Juris scriptione in Gomissis obstante. ~

99

1331

Feria secunda post Dominicam Ro: gationum proxima Anno Domini Millesimo Trecentesimo Quinquagesimo Secundo.

Rzeczowski Rzeczowskiey Cedit

Coram nobis et Actis Gryzibus Castri Capitan Cracouien pleb Comparuy Gnosny Sigismundus Rzeczowsky Gnosi olim Joannis Rzeczowsky filius Gnosi vero olim Andree Rzeczowsky Capitani Sandomiriens dilectus germanus et successor omey Gnosi Dopo Nicolai Rzeczowsky fratre germano mente et corpore sanoq suo Competenti obmisso et prejudicio propria potius Gnosi Dopo in se sucessiuy ac bona per generationis omnia vita Gnosi Dopo in se sucessiuy ac bona per generationis omnia vita Gnosi Dopo in se sucessiuy ac bona per generationis omnia libera et exempta palam pure et libere et sponte quia ipse illibertas eadem Gnosi Dni Sigismundi Rzeczowsky fratem suum germanum de subscripto bonorum Rzeczowsky Gratum suum germanum de subscripto bonorum Rzeczowsky ad approbam Inscriptionem Capitanam ad abiam sui regrey ad approbam Inscriptionem Capitanam ad abiam sui regrey ad approbam Inscriptionem Capitanam ad abiam sui regrey

se regnum dicty fratrem ac forory Corpuccory sues bne
spectabant dominerebant spectarent dominerent deberent
nan ac nunc de facto Swyą Anną de Kazanow prefatą
olim Swoi Andrzeą Krzeczowskiego Capitaneum prędmyślicz con
sorti relictą Vidua dicty bny Sucombny accepta absq; pre
prędmyślj sufficienti satisfactione seo pro interesse cedit
dominibus condescendit omneq; actorum dicty Sucom bny
tenham prędmissorum omnium et singulorum earundem
Inferentium Dominum ac benefitia et prerogativas in pręsen
ciuidem Swyą Annę Krzeczowską Capitaneam prędmyślen
et perpetuum dicty transfundit dimittit pleno iure dat
integro Inferentą pro prefatą Swyą Nicolaum Krzecz
sibi seo nomine bni fratrem germanum facit et approbat
et ratificat in loto Dans donandey ac libertad ibitq;
ipm in veridem sui Cessum. prędmissorum omnium et singu
lorum pastorij ipsi realem Jahonistam et actualem pa
ticam possessionem pro illum quamq; Regni Gratia et
sibi dubio pro libito voluntatis Cessionarij ac id defen
dat et defendat pro prędmissis Cessionarium suum dicty
pastoris sui Cessum prędmissorum omnium et singulorum cum
bonis prefatis modo prędicto condescen. Renew vigore quibus
nan pactis et quietę possidet tam Cessionę quam
anzlatis Inferiory bonis prefatis prędmissis Swyą
regny seo pro interesse idem Swyą Capitaneus prędmysleus
dicty bny Sucombny inscribit se et subrogat de cessum
bonis suis generali omnibus Swyą Annam Swoi prefat
nicky Consortem cum eiusdem mariti sui bni Antony Cona
galis assistentia Swyą vero Joannam et Zophiam Krz
czowskie Virgines sorory suas germanas pertinam in
matrimonium de cetu bni in Christum ingressas spectant
nitas vero intra decursum duodecim septimanarum Virginis
vero in decursu bnidy anni cum assistentia superiorum ea
rundem ad eandem Inferentem Cessionarium vel finitam ex
forma Juris requisitum ad actum gaudij authoritate Regni
dum perpetuitatis habeant et habeare absq; et prędmissis
exequanur effituare sibi sub vadio Ingrossa Milliam,

Florenor.

Florum polon in Cap non stabilitas fororum Joannam aut
Zofiam Sucombny. Dicty etiam donandi mutuy Swyą regny
idem Swyą Cessionę sibi dicty pastoris plenariam facultatem
dominium abjudicandy potestatem Inferentem Cessionem Co
piam ac dicty Swyą Annę Sucombny Cessionis de cumpetad. Actu
gudicij authoritate Regni dum perpetuitatis habeant quan
do unq; Cessionarius etiam ei sibi debitum transferendi et trans
portandi Ei transportandi idem regny non contradicendi
imo pro vero cognito eam et eum sui pastoris hereditar sub
nibil sibi sub fidei et speciali vadio alienum Ingrossa
Milliam Florenor polon in casu contradictionis transportatio
Inferentis Swyą ad solutionem bonorum. Ita quidem quidem
vadys modo prędicto sufficienti et prędmissis non complen
complem prędmissis cum sui pastoris Jure conducty
pro competenti et Cessa renunciam. coram Swyą Cessionę
Capitaneo Sydaczoviensis otto ni se cum Sucombny ac bo
nis sui generali omnibus hac in parte subjicit et primo
stum prędmissis Cessionę sub. dicty Sucombny in primo Citatio
torio tanquam peremptorio stare Jun parere ac respon
dere tenebit. Primum terminum vel dilatos bonis quidem sub
sequens dilationes Quatuor prędmissis factis Jurij non
obstantibus. Quibus negotys citatis ac in genere
dicty Jurij remedys et defensis non quidem in omnibus
dem renunciam. sed Inferentem Cessionę omnibus illius
commodis Jolutis vadys quibus cum sueris satisfacere se
cessionę bonaq; sua omnia obligam. Renuncian. Hac sua
personali recognone in prędmissis mediante.

Tuskolaski Skarbkowi Obligat.

Coram otto de Actis Cessionis Castri Capitanei Sydaczoviensis
Comparens prę Swyą Nicolaus Tuskolaski Gladiter
Terre Leopolien Jarum mitte et Corpore exty bono Compotem
dominio et Jurisdictione gremia provincia Cessionis bono in se
Sucessory ne bona sua generali omnia quoq; ad Actum hunc
attinet benevole assumpta pedam publice liberaq; recognit
Quia ipse suo et Swyą Dorothee de Stanin Consortis

[illegible] pro uniq[illegible] rus habitione caueat [illegible]se in forma
Juris quam plenissima intendit nomine bona sua propria
Juor[illegible] obligatio possessor videlicet uestor subditus in villa
Lysowice dictricty prostat existens Zebanowus Stepi
na Tymko Magas Andrey Magas Andrey Fedorczy
szyn Gy Dawida Jachowczo Onuphreyka Dawida Ja
chow Andrey Hryczow Marthow Iwan Skalsky
przed Iwancio Luckacz Worobiy czyk Iwan Woro
biy czyk Cum omni Jure duo pro pri tate propinquitate
titulorr obligatio debitatibus sibus fructibus proueribus
reddibitibus obuencionibus hortis agris pratis campis fyluis
meniciis rebus remanibus in dacitibus Zlebor prostat
Cerubus decimis datiis Melicum laboribus comitys ffitys qui
bysuis commodis insuper et molendinis ac stubis pratis ca
cepit nec pro se et suis heredibus autabio quopiam rationa
bili causa prout prostat subditus Gritty in suis stu
dibus ab antiquo habuerat et prout eosdem subditos
ipsemet tenebat habebat et possidebat habere et
possidere debebat. Jam autem de facto Gregorio Empto
plen Skarbek dicty Stuy succumbus in summa trium
Millium et quingentorum florenorum polonicalium et ab
Assumptionis ad festum quintum post festum Sancti Martini
Jrium Regum in anno Domini Millesimo trecentesimo quin
quagesimo tertio proxime venturo proximam duo defecta
pro tunc exemptionis de tunc ad finitum festum quintum post
hoc idem festum post triennium proxime venturo proxime sequi
consequenter de trimestri ad trimestre triennis sete uerbis
immediate sequentibus vsq ad debitam subditos eosdem eum
phum summe prostatis plenarium in diuisum
Assumptionis Christus Capitaneus Gdacensis per ducatum
obligationibus debitis et consuetis prout ipsemet obligauit in scripto
et manibus suis propriis dicty et consensit eidem obligatio
ni sicty prostaty in subditos prostatos summa obli
gatis realem intromissionem et actualem pacificam possessionem
per dictum.

per dictum Jrem suum Regi Gradum et alij duos quem et
quos sibi eligere et conducere potent spontaneus tam ad id
de Jure dat et deputat per prescriptum obligationum Juris
dicty postmodo subditos prostatos cum omni Jure duo pro pri
tate propinquitate debitatibus sibus generaliter dicty
subditos prostatos ratione rusticali et quieta presidendo modo
tamen et Jure obligatio In quibus quibus quidem subditis
prostatis obligatis et rone eorundem ipsidem regny prescriptum
obligationum suum dicty postmodo debebit et tenebit legaliter
facere in et super bonis suis generalibus omnibus in scriptis
obligat ab omnibus suis bonis debitis criminalis
Inscriptionis quibuscunq promissionibus et postmodum dotem dotalitiis
litiis et formatis et debitatibus ac alienationibus suis
bilibus cuiuscunq personas et modo quocunq stantibus et facien
tibus Cautionibus Conditionibus literis datis perlectis ac quibuscunq
processibus Jurij in eosdem subditos impostis impos
terum ubidem per duos et per duodecim generaliter vero ab omni
bus quorumcunq impetitionis Juridico omnium in genere personarum
quorumcunq et Statuty Jurey et Conditionibus quibuscunq
existentibus per et extra omnes prostratos Jurij prout ad quem
libet personam dicty spectabit et pertinet prescripto in omni
bus et circa Regni totius quotiens opus et necesse fuerit hec
in defendere actionare et allibrare et habere eosdem subditos prostratos
semper mundos et liberos facere reddere et restituere
cum postmodum non denegare sino liberos dare et absolvere de
tamen et a dictis prostratis nullo modo tam per se quam
per suos quosvis submissos et subordinatos quovismodo prospe
re et adimere nec in eosdem subditis contra ius et fas
dicti Jrium Millium et quingentorum florenorum polonicalium
complebitum prostratum omnium et singulorum prostratorum
eisdem subditis prostratis postmodum eidem obligato sive vel sucon
bus ullis ad solvendum summas prostratas pro
rata obligationum tuo dicty postmodum debebit et tenebit

et suo successori in et super bonis suis generalib⁹ omnibus
scribit et obligat predictam Dnam Sophiam
approbans Inscriptionem Fundi et obligationem vel similem huic
cieb⁹dem et ad eadem de ipsis bonis ubicunq; existentib⁹ dotalitio
super eisdem subdito habitis ad ipsa quidem auctoritate
Regia stabiret et personaliter adducere ac ipsi predicte
quatenus ab eadem efficienter fuerit requisita et specialiter
assignet Dnam Hillium et quingentenum Florenos polo-
norum stabilitos predictis Conjugi per suprascriptum
regem ad soluendos succumbos dotalitium dumtaxat
idem regis predicto obligatos. Quo facto propterea plenam
et liberam omnimodam absolutam et perpetuam Inscri-
ptionem Fundi et obligationem ac dotalitium auctoritate dictam
ad ipsa quidem auctoritate Regia eorum perpetuitatis habe-
quandocunq; voluerit eandem in sui absentia transferendi
et transportandi transportoq; idem regis non contradicat
imo prefatus ex nunc eam se eum suis posteris suscepturum
subinde fore et specialiter dotalitio autem Dnam Hillium
et quingentenum florenos polonicales in casu contradictionis
transportum Inscriptionis fundi ad soluendos succumbos Re-
gni bus quibus quidem predicti regis non completis
ipsi et predicti non completo predicti regis nunc
suis posteris succedentibus fore completis nunc ei
Fundi et dotalitio suis capitali
ipsis quibus se eum successoribus et bonis suis omnibus
hac ei parte subiungit ad primam Instantiam obligatis
sui vel eius posteronum peremptorie respondere primum ter-
minum vel et alios omnes exinde subsequentes illarum Questio-
impedimentis legalibus et quibuscunq; exceptionibus nobis
appellationibus et earum prosequutionibus Reipublicae regni Inter-
dictis fatalibus Juris successionis minorennitate et his generibus
Juris remedijs non effugiendo ex eadem renuntiando Inscri-
ptionis omnibus et singulis contentis dotalitio soluendo fideiussore
et principali debitore se et posteritatem bonaq; sua omnia onerando
Sub scriptione.

Praescriptione semper in premissis nulla obstante.

Idem inter se Roborant.

Coram officio et Actis Terrestribus Castrensibus Cracouiensibus
Comparentibus personaliter Spectabilibus Nicolao Myszkowsky Gladstero Leo-
polciensi ab una et Christophoro Skarbek parte ab alia
tam suis meritis et Corporibus existentibus pro competenti
dominio et Jurisdictione propria porthalitio Terrestri vero in se
Successorq; ac bona sua generaliter omnia suo ad Actum hunc ad
tinet breuiter expressa palam publice liberq; recognouerunt et quilibet illorum sub pro interesse suo ipsi
Interissam certam inter se regnis vone certarum rerum et con
dictionum in eadem expressatis de Actis et data illius die hodier
nata in Actis conscripta Cracouiensibus consensu mutuis ab
utrinq; subscripta et sigillatis vadiatq; Inter Hillium et quin
gentenum florenos polonicales firmis et ratum Inuentario ad eandem
Interissam facta referente roborant approbant confirmant et
ratificant eandem Interissam una cum Inuentario in omni
bus punctis clausulis articulis pro veribus conditionibus
examinatis generaliter vniuersis Interissam ad Inuentario
num et Inuentarium ad Interissam in toto referentibus esse con
plene exequi inuiolabiliter obseruare et eum facturos
et super bonis suis generalib⁹ omnibus in forma et obli
gandi sub vadio Dnum Hillium et quingentenum flo
renos polonicales per partem Interissam prefatam Inuentario ad
eandem facta referentes non tunc sine vlis posteros parti
cipem in toto tunc et completi vel successibus illius ad
soluendos succumbos debitarum et tunc bonis mutatis regnis sui
et suos successores in et super bonis suis generalib⁹ omnibus
insimbunt et obligant Inscriptionem primam roboriam ex Actis
Terrestribus auctoritate dictam ad Acta quidem auctoritate
Regia eorum perpetuitatis habendi quandocunq; voluerint
sine contradictione sine dictis transferendi et transportandi
sui⁹q; personalibus requisitionibus approbare ipsi sub hypo
theca et specialiter dotalitio debitores Dnum Hillium et quin gen
torum florenorum polonicalium per partem Inscriptionem fundi non-

trium portarum [illegible] tria vina postero paschali cum bursis portabit
ad succambium illius ad soluendum succumbens pro quibuscunque
dem debitis modo prestito succumbit ac bona ipsius Condicio
nes quilibet Inventaria approbet non com
plet complens pars bona prestita et contenta Inventa et
Inventary non tenery cum suis postery Iure competit
Posto competat renunciat coram Iudice et dat renunciat
dam Leopoldum Castrum Capitaneum Episcopi quibus se cum
succumbit et bonis suis omnibus ratio parte subsequit
ad primam Instan alteram partis prestite deducenda Inventa
et Inventary tenere et exequi sub eius periculorum per
emptorie respondere Primum terminum ubi iuxta omnia
exinde subsequens dilationis Quasi impedimenta legali
bus utentibus exceptionibus mobitis appellationibus frustra
prosequentibus Reiecta negotio Interrogato fatalis Iuris sum
rum minoritate et integrum Beneficij Iuris remedium non
obstantibus et Iuxta renuncians Iudex Iudicij omnibus et
cuius contrarij Vadio soluto Satisfacere tenebitur se
postea tatem bonaq; sua omnia onerans Prefectorum
in premissis nulla obstante

Hostowski Szumlanskiemu Donat

Coram officio et Actis Iudicij Castrensis Capitanealis Leopoldiensis
Comparens Nobilis Andreas Hostowski Nobilem Joannem Hostowski
filium Hostowski ex filius Iudicij mentis et Corpore sanum existen
tem in presentia obmissa et Iurisdictione prorogata postea
Iudicio in se succedere ac bona sua generaliter omnia
quo ad Actum hunc attinet Bene vole assentiendo palam
publice libere renunciat Quia ipse huic Nobili Joanni
pari et Olucha Hostowskich Fratrum et sororij sub gra
mali pro quorum rata habitione calculat se Iudicibus in
forma Iuris quam plenissima dixerit nomine bona sua
propria et hereditaria videlicet hereditatis sortis seu Hau
ry ecowa nuncupatis in villa Hostowo existentes Iudicij
consistentis se modo inscribendi succedendi portq; prehendendi
parendi suum deducendi cum omni Iure dicto prorogato
prorogandi et hereditatibus hinc et obligationibus sibi succedendi
prouerendi

prouertendi valituros obligationes hereditatis regij prout ea
pia et alia mentis rebatis nemoribus agris pratis aquis
piscinis molendinis fluuys stumulibus molendinis haber
nis agrarem decursibus hortulanis inquilinis subditis
et Cmetonibus coram Censibus decimis datiis diurnis la
bonibus commodis et superemolumentis attinentibus et
pertinentibus generaliter vniuersis nullis penitus exceptis nec pro
se et suis posteris aut alio quouis reseruando vendendi in
tota longa et circumferentia sua prout prefatus Joannes hereditas
in suis metis et limitibus ab antiquo consistere visus est absq;
vllius hominis contradictione et limitata et prout ea eadem
sorte ipsemet regni cum suis predecessoribus hactenus
habet et possidebat tenere habere et possidere debet
Jam ex nunc et de facto dicto Stanislao Szumlanskij
tenuis presentis dat donationem inscribit cessat et resignauit
suum prout quidem dedit donauit inscripsit cessit et resignauit
modo pure mere et irrevocabili donationis in quasq;
dem sortes modo prefato resignat ipsum regni predi
do donatio huc tenus possessat et liberet admittit ac
tum Instrumentum donationis publicum per Notarium
Joannem Rigni Znalim et Kliczkow quem ego ipsi dedi
presentibus ad hoc vocatis et rogatis Quibus ita ad id de Iure dat
et requisitis actum et datum. per prefatum donatum suum
dominum possessorem bona prefata Iudicij donata cessi
gnata cum omni Iure dicto prorogato prorogandi
obligationibus et obligationibus prefatis generaliter omnibus
habet regni gubernaculis patefacte et quidem possidere nec
non dare donare vendere alienare commutare ac in alios
vsus suos transferre quoscunq; bene placitos libere
Cauendi et imponendi Iudicij Inquisitionis quidem
Iure sortis ad Iudicium donatis et resignatorij eorundem
ipsum regni predictum donatum suum tenuis possessorem
debitis et legitimis suis Iuribus et superioribus
suis generaliter omnibus et singulis defendere et obligare
Iuribus et possessionibus eadem donatis et resignatorum
prouertendi et possessionibus eadem donatis et resignatorum

...dictis bonis ac alterius cuiuscunq; iuris existentibus quocunq; pretextu
...modo quomodolibet ...tibus vel ...ibus tam Ecclesiarum
...ritatibus laicis dominis perlatores ac quibuscunq; personis
...iuris in eadem bona seu hereditamenta quomodolibet competentibus
...ibidem, perductis et perducendis generaliter verbo ab omnibus
...quibuscunq; impedimentis iuridicis omnibusq; generaliter
...sonas prorsus quascunq; et omnimodas statuta sedis Apostolice
...cuiuscunq; existant per et ultra omnia prefatorum domini
...utrel quam libere percipiant domini presentet et possint pro
...simplicio in omni iudicio et extra Regni totius quotiens
...opus et necesse fuerit tueri defendere quinquere illesos
...indemnes bonaq; predicta semper munda et libera
...facere nec deberi. Intromissionem cuiuscunq; personis
...rem nullo modo tam per se quam per suos quascunq; sub
...stas et subordinatas personas presentes ordinarias
...in eisdem bonis eiusdem domini. Ita et sub damnis dominis simplicibus
...ibus sine corporali iuramento tactis ab eis non completis
...prefatorum omnium et singulorum per prefatos regnales sine
...cuiuscunq; pertinentes eidem domino suo vel successoribus eidem ad
...solucem successibus. Insuper eidem regni predicti domino
...suo dictis portis debebit debitis fructus fructus
...in et super bonis suis generalibus omnibus et singulis eisdem
...gant predonatos fratres et sororum suam germanam dictis
...dem fratres pertinuam annis debitis statis solucionis
...rorum vero pugil metalem stabem cuius virginalem in mo
...bimonialem ad usum eius. Insuper eidem dominum
...vel similem huic in amplioni forma fratres dictis regnales
...ad distinguendis auctoritate Regni statuta de pertinentiis
...adducendis prefatis exequantur ab eisdem officiis dictis
...sub similibus et specialibus damnis dominis simplicibus sine
...iuramento corporali tactis ab eis statutis prefatis
...minibus fratrum et sororum per prefatos regnales sine
...cuiuscunq; pertinentes eidem domino suo vel successoribus ipsius ad
...solucem successibus. Datis etiam decimo die eiusdem
...regni.

...regni prefatis domino suo dictis portis pleniarium fe
...cultatem omnimodam absolutam potestatem Inferorum
...rum domorum ex tali quibuscunq; autoritate de mandato
...ad dictis quibuscunq; Regni dum perpetuis tactis
...bus gilandomeng Arolaeri tam in sui absentia quam
...sentit transportandi transportandi Cui transportan
...idem regni non contradicebant prorsus ex gratia eam
...cum suis portis suscipere submittit dictis subsidiis
...specialibus damnis simplicibus sine corporali
...iuramento tactis in casu contradictionis transportan
...Inferorum iuris absolucionem bonis quibuscunq;
...dem damnis simplicibus et specialibus absolucionem
...succubitis et premissis non completis complens prefatis
...regni cum suis portis Iuxta huiusmodi pro compellere
...rum ac coram Regni Castro Capitali Ydalzonei ac ostio
...ei secum successibus et bonis suis omnibus hac in parte
...subiecit. Ad primam Instam prefatis domino suo dictis
...portarum permutis responsis primum biennium ubi tales
...omnes citandi subscripti dilationes Evangelium impedimenta
...legalibus et quibuscunq; cavillosis motivis appellationis
...rum prosequendis Regiis negotiis Interregno statutis
...ludorum minorennitate ei generet brevitatis Iuris remediis
...non effugiendo omnes idem generaliter Inferorum Regni omni
...bus et singulis eorundem damnis simplicibus sub specialibus
...hacten se et posteritatem bonaq; sua omnia oneraret
...prefatis in quibuscunq; nulla obstante
...hic subinde autem eidem ostio Regni spiritum comparens
...Anna Kly olim Worton Hotzowsky filia Kly de
...olim Jo an Hotzowsky Stanislai Consors relicta
...vidua Borolem prefatis maritis sui adhuc dotalis
...nator domina reformatione studiosis meis
...corpore sana mediis mentis quia illa deo omnia
...Iure suo super bonis suprascriptis pure dictum An
...drey Hotzowsky prefatis olim Kly Joan Hotzowsky filia
...zowica filium Zweto Stanislaus Swenlany Kly. ...
...in villa Hotzow consistit habitis videlicet informatione

Jadwiki. Jam ex nunc dedi facio eidem Swrożstawidłow Szumlansky, ciuiy posthy, acceptat ab ipso presthy omnibus sua fassiones et Jacthy Jacobi eidē et penitus condescendit omnes et singulas Jesus cum prosponum rone seruicijs personalibus ipsi transfert transfundit, incorporat plenarie et quiete ut hac sua personali resignatione ad presthā medietate

HOSZOWSKI eidem Donat.

Cum ad ipsū et alios Capitulū Gnesnen. spectet Campanary albi Donat Hoszowsky alijs eidē Stanisłowy Stasiewicz Klicy Jacky Jacobi et Cupen cuy ipso compatens ebenipso et Jurisdone prosentia presthabitorū Jurisdōe in se suscepit ac bona sua gratiosa omnia ad Actum hunc attinet bonorū ea suscepta palam publice liberq; recognit quia ipse suo et Capituli Alijq; et Judicio Hoszowskich fratrum Saonen germanorum prosequentibus habitōe eorū et se quibus in forma Juris quarū plurimā in scriptis nomine bona sua prosentia et hic sunt certam videlicet partem Hawrylcowa nun cupresth in villa Hoszowskich Jurisdictōe consistens post prosentationem parochum suum in se habere Jussione clausis Clim omni Jure dominio proprietate prosinquitate Cliq; habitatibus ipsis et suis successoribus in perpetuū habendū possidendū fruendū prosentibus et futuris reddendū et exhibendū agris pratis Campis Sylvis montibus rubetis nemoribus Jn dagnibus stagnis piscinis fluuijs fluminibus aquarum decursibus hortulanis Jngreditijs subditijs et Cmchonibus eorum ossijs, quitus decimis dationibus Capitibus diurno laboribus commodis Jnsuper ornamentis ad ipsum ecclesiam spectantibus et pertinentes generale et Juicersis nullis penitus exceptis nec pro se et suis posteris aut alio quouis reseruato vel habito tale longa cinum forensibus et prout presthabitus habitus in suis mobilibus et Jmobilibus ab antiquo consuetudinibus ab alys diuinis sortibus dijsmarū et dijsmalitate et prout eandem ipsem et eius prēdecessores habebat habebat et possidebat habere et habere et possidere debent Jam ex nunc et de facto Swrożstawidłow Szumlansky eius posthy dat donat et insenibit et

ryzgnat perpetuo dat Jnsum prout quidem dedit donauit insinuit et ryzgnauit modo pure nec inuocabiliq; donationis dans et concedens eidem donato suo Cliq; posthy in forth presthabitorū donat ratam habitōe ministrorū et ecclesiam parochialem ipsorum per illum Jnum hue Regni Jnalem et Cliq; dicor quem et quos sibi diligere dignum duxerit patronū Jpsum ad id ele Jure dans et deputans acceptans per prēdictum donatium Jnum et eius successores bona presthabitorū donat et resignat Clemens Jure dicto prosentato prosinquitate habitatibus et prosentibus et generaliter omnes et singulos quos tangit seu tangere potest quouis modo quouismodo nec non dato donat et deputat alienat commutat et in alios usus suos deportandos successorum quorumcunq; bona plastos libere conuertendos tempore diuturnis Ja qua quidem sorte dyrēe cingulen ist dominij prēdictum donatium Jnum eius posthy debebit et tenebit ipse et sui successores in et super omnibus suis generalibus omnibus contentis et obligat ab omnibus Juribus oneribus Cliq; Cmchonibus Jnscriptionibus quibuscunq; prioribus et posterioribus dotem dotalitiorum reformationum et adualitatibus ac alijs quibuscunq; Juris titulis existentes personas et modo quouismodo facta et facienda Cmstitutionibus Cmstitutionibus literis et quibuscunq; literis ne quibuscunq; processibus Juris in eandem sortem impertinentibus et non portantibus ibidem perdendis et perdendis generalibus vero ab omni et quouis impedimento Juris et Juris omnium in genere personas prosinquas et remotas Status Status et Conditiones cuiuscunq; existentes per et ubique omnes presthabitos Juris prout ad quam habet personam Jnum spectat et pertinet prescriptio in omni Jure dicto et ossi Regni Cliq; quo huius opus et neuse fuerit huic defendere uincere et tueri et dimincadere sortem presthabitū temporum dandum et tueram facere reddendo Jstis missionum nem posthū non denegatis tibere dare et solmittere datum et actum Jnum prosentium nullo modo tam per se quam per suos quouis sub iuris et subordinatos personas prēdictos et nec in eadem sorte iniuriari Cliq; sub damnis Jnscriptibus

simpliciter sine corporali Juramento taxarii ob non so-
lucionem plebium proventuum omnium et singulorum per predictos regentem sive
eius portarium eidem domino suo vel successoribus ejusdem
solvendo succumbentes. Predictus eidem regni predicti dominus
suo eorum portarii debitis et debitas per eos hucusque in et
super bonis suis generalibus omnibus insimul et cuilibet pro
rerum suarum portarum annuis debitis absque ullo dolo
veniat intra decem dierum diem[?] septimanas ad approbandum
Jus eorundem proventuum dominum vel ejus fidelem huic statutum vel
futuris quibus[?] autoritate Regis statuerit et plus ad duceretur
presse exequantur ab eisdem efficere fili[?] subjugabilis
specialibus damnis injuriis simpliciter sine corporali juris
taxatis ob non statutorum predictorum fructuum per eundem
regnum sive eius portarium ad solvendum succumbentes. Datus
eam concedit eidem regni predicto dominio suo eius
portarii plenariam facultatem dominorum absolutam,
potestatem Jurisdictionem fructuum eorundem ex statu Juris
autoritate dumpsi ad futura quibus autoritate Regni simply
potestatis habeat quando ejus videbitur eam ei sui absentia
transferre et transportare Cui transportationi idem regni non
tradicionis protulit et quod eam se cum sui portarii posse
ptur submittat illos sub fratribus et specialibus damnis injuriis
simpliciter sine corporali juris taxatis in casu contradictionis
transportationis Jurisdictionis ad solvendum succumbentes pro quibus
quidem damnis injuriis ad solvendum succumbentes et premissis non
complet complendis predictus regni eum sui portarii jure coniun
ctim Juris competentibus remanet[?] coram Capitaneis
Ordinationis ejus se cum fidejussoribus et bonis suis omnibus
hac in parte subjicit ad primam Jurisdictionem predictorum domini
sui vel ejus portarium petentium respondet Jnimum dominum
citatis ostensum ex inde subsequentes dilationes quascumque impedi
mentis legalibus et juribus suis exceptionibus quibuscumque
eorum prosequendis Reipse negotii Jntrumpha[?] Juris
successorum minorationis et Juris remedio
non effugiendum ipsum dominum Jurisdictionem omnibus
eius contradictis damnis injuriis solutis satisfacere tenetur
et posterioribus bonis suis omnia onerari de

prestonphone

Prestonphone Jurisdictionem premissis nullo obstante.

Hoslowski eidem Cedit.

Coram ipso et aliis Juratis Castri Capitaneis Judicio[?] Comparuit Alb. Holdystrowicz Hoslowsky. Same
modo et tenore cedit suo Comparenti omnes actiones domus pro
prias posthabita fiducia bona in se succedit ac bona sua ghlb
omnia quo ad hanc habet benevolentia exempta
palam publice liberaliter recognovit quia ipse de summa quin
quaginta florenis polon. sibi per Nicolaum Kostkiewicz ex parte
Hereditaria per Nobilem Kostkowsky coram Actis Juratis
bus Castri Capitaneis Judicialiter modo obligatis renun
ciavit et super hoc eadem ad solvendum ostendit Cassionaria
dem obligatis de premissis Nicolaum de Jasienie eadem obli
gatis omnibus et singulis eisdem Jurisdictionibus
punctis clausulis stationibus Juris Judicialiter nec
quicquam nihil Juris sibi ad prestitum.
Summam Jurisdictionis reservavit veram in ea prout prestita om
nia predictum regnum speculabant et Jurisdictionabant se
vero et necessario deberent Jam ea nunc et de facto Stanislao
Stanislao Szemlanszky dicti portarii accepta ab ipso pro
premissis omnibus sua sufficienti et rata satisfactione
cedit diuitibus condescendit omnes et singulos in personam ipsius
competentiam prestitum omnium et singulorum in personam ipsius
transfert transfundit et in corpus plenarie et ordinarie Dat
et concedens eidem Cessioni dicti portarii in hoc eidem Jurisdictionem
tum summam et bona Juratis abscessi valem Jurisdictionem
et actualem pacificam possessionem per illum Jam sive Regis
Stanislai et alios duos quem et quos sibi elegerit dominus
patrii Juratis ita ad id de Jure dat et deputat pace
ptavit per predictum Cessionem tum dicti portarii Jurisdictionem
Cessum predictum omnium summam et bona Juratis abscessa
cum omni jure dominio proprietate proximitate ipsius tu
dicti provenibus redditibus obventionibus commodis et super
dicto[?] emolumentis attinentis et pertinentis generaliter universis
terris habet regni subdivisionibus precipue quinta pro predicto
tertiario Cessionis quam et originali Jurisdictionis vigore
In huc quidem Jure summa ac bona Juratis abscessi
et rata eidem ipsi regni predicti Cessionem tum dicti

[illegible] ... debebit et tenebit ... [illegible] ... super bonis suis generaliter omnibus ... [illegible] ... ab omnibus iuribus oneribus debitis et consuetis ... [illegible] ... quibuscunque preteritis et futuris ... [illegible] ... et ad ipsum castrum Lanczicz ... [illegible] ... et quod ipse ... [illegible] ... personas et bona ... [illegible] ... et ipsum castrum ... [illegible] ... et ipsum castrum ... [illegible] ... et ipsum castrum

...ralem Jnhonem ...dualem pacificarum ...porum per dictum
Prum Sue Regie Jnhalem ...ke duos ydem ...quest hbs ...
re & conducere potest ...ubus iam ad id de Jure ...
pietatis acceptas per predecessorum Suorum ...
postmodum Jus prefatus & hominum ...ubus ...Rum omni
Jure dominio proprietate proprietate ...
...ersis terris habes ...gris ...laboratis pascuis ...
possidet tam predicta ...rigitta quam ...ecessores
scriptos ...gore In quo quidem Jure summa et ...
absque ...idem regni predicti Cestonium Suum ...
debebit & tenebit Jegz et Suos Successores ...
generales ...ibus ...sentibit & absolvat ab omni ...
to Judicio coram & persona sui regni excorium ...
Judicio dicte Regni ...tie ...
...ri defendere ...nere ...liberare ...ere ...
...ri persteros ...
Jngrida Horaw polow ...
& singulos per predicta regnum Successores ...
...no ...bel ...
...am ...ydem regni predicti Cestonio Suo ...
...ri plenarium ...
Jnhonem ...rum Cestonium ...
habes ...
& transportes ...
...imo ...
...nibet Jdz Sub ...
...ri ...
polow ...
...
...

quietat et liberos facit Contractum vero ipsum
ipsi Inscriones robora ac omnibus ipsis bzamenty pro interesse
summa recepta cassat mortisq; cedat et annihilat Ibi et sic ipse
omnibus vobis prefatum perpetuum imposterum silentium salu
eidem Contractui tum ipsi Inscriones robora omnibus bzamen
ty pro interesse residua summa Mille quingentorum florenorum
polon non dum persoluta in robur presencium.

Karlinska Kruszelnickiemu Cedit

Coram officio curie Cracouien Capitaneo et Judice Cracouien pro tribunali
Comparans Sroya Catherina Militscka Sroyi Stanislai Kar
linsky Consorti vna cum eiusdem marito sui assistente Johanne
te et corpore cui hoc competens obtentu capitis dotalis
pia posthabita fraude dicto in se sponte ac bona spontanea
omnia quo ad illum hanc cartam bene et expresse pertinere
publice libere recognat Quia ipsa Sroya Christophero Kru
szelnicky de summa quingentorum florenorum polon per Ilkem
olim Stanislaum Lubienieczky Kl olim Anne Kl olim Ilki
Krempsky filie Jacobi supky Consorti sue Parentis vero sui
regnly coram Actis Granicis Cracouien sub Actu Feria Se
cunda post Festum Sancte Dorothee Virginis proxime anno
Millesimo Jesu Trecimo Sexto in vim dotis post eandem Pa
rentum Regly accepte facte et recognite bi se vero regulem
modo et Jure naturali sucessy post prenominatum Parentem
suum deuolute nec non de ipsum et Inscriones reformationi omni
bus ipsi contentis et bzamentis tum de Interesse certo inter
Sroyo Paulum Lubienieczky ab vna et Martinum Militz
cky ac Martinum Krempsky Parentem et Auunculum ipsius
dem Sroye Catherine Militzka pro hac in virginali stato
existente ab altera partibus de Actis
data. Illius in villa Korczyn feria sexta post Dominicam
Judica Quadragesimam proxime anno Millesimo Jesu
Quadragesimo Octauo tenore certas rerum et Conditionum
eadem contentas et insertas manibus eorum ac sigillo
Judicij et sigillato Vadiog quingentorum florenorum polon
firmatis Acta Granicias Cracouien recognouit
ipsum et Inscriones robora omnibus ipsis eorum valentia pun
cta et Conditiones Tum de certa recognitione per Sroyam olim

Joannem.

Joannem de Zmigrod Stadnicky Pallatinum olim Belzen Sno
sil etiam Consorti primo olim Stanislai Lubienieczky Juuen
dam vero Sroti Elizabeth Militzky Parenti regly de Actis
et Datis Illius in villa Korczyn die Undecima Octobris anno
Dni Millesimo Jesu Trigesimo Quarto data et conscripte
omnibus ipsis Illius coram et nec non de Inscriones Im Leopolien
per Sroyam olim Nicolaum Hieronimum Stadnicky Kle
Stanislao Lubienieczky super Summam Mille septingen
torum florenorum polon modo simplici debiti satisfactione
gnita de Summa videlicet quingentorum florenorum polon
se quo ad interesse Juuen olim Capuccony coram eisdem
omnibus et generali prefatarum Inscriones et Inscriptionem
prefatarum ac recognitionum punctis clausulis et articulis
Vadij tum lexibus Conditionibus prenotatis bnesty bga
mentis in breuitatem omnibus bonorum Inscriptionis pre
fatis ac ipsissimet Summis bonis omnibus se Jure naturali
sucessy vna post prenominatum Parentem suum coram eisdem
absque obnoxiorum ullo modo aduersis Summa absque ullis
ostibus fructibus prouentibus redditibus obuentionibus aliis
tis ut premittitur subditis se vna vigore naturali sucessy
ny post prenominatum Parentem suum coram eisdem omnibus
bonorum laboribus Capitibus decimis datis Commodis et emolumen
tis tum spiritualibus et temporalibus ac paratis bonis quibuscun
que tum mobilibus radicantibus se generaliter vniuersis et singulis
exceptis nec quo se sucessionibus vel quouis alio reservatis
bonorum iuris prout pre stat omnia rigidum vna vigore natura
lis sucessy post prenominatum Parentem suum spectabant
spectare et competere debebant Jam ea omnia de singula
aucta pro maiori satisfactione in personam prenotati Sroti
Christophori Krzeszelnicky ipsi presentem cedit et transfert
omnes et singulos ipsum Jus suum et competentiam predictum omnium
et singulorum in personam eiusdem Sroti Krzeszelnicky et
posterorum eius transfert assignat cedit et confert plenarie
et ex integro Ita quod ipsum ipse Sroya Christophorus
post prenominatum olim Parentem suum se vna vigore natura
lis sucessy et prefatis bonis omnibus et singulis Jure
prefatis Granicis Cracouien et vadiorum Summa regly K
pretio Sroti Krzeszelnicky eiusdem pertinentibus

et [illegible] pacificam [illegible] cum prestetur [illegible]
nos eorum per [illegible] Regni [illegible] quemuis [illegible]
ut ad id [illegible] [illegible] [illegible]
piam et [illegible] iam ex nunc et de facto dat et liberat admittit
Injungens [illegible] cum suis [illegible] de [illegible] super bonis suis generali
omnibus nobis [illegible] [illegible] [illegible] [illegible]
[illegible] [illegible] habet [illegible] [illegible] [illegible]
coram [illegible] [illegible] [illegible] [illegible] [illegible]
[illegible] [illegible] [illegible] [illegible] [illegible]
[illegible] [illegible] [illegible] [illegible] [illegible]
[

Idem inter se Roborant.

HOSZOWSKI HOSZOWSKIEM DONAT

et Stis Regni Lotis quoties opus et necesse fuerit hominib
fendere tuicare et liberare hereditates bona et proprietates
per mundum et libere facere valeant et habeant dum prestent
non denegare imo libere dare et solvere debeant et eadem ipsa
prestent nullo modo tam per se quam per alios quovis sub
mittat et subordinat personas prefatas et eadem in regio
eisdem bonis iniungendi ipsos ab clameis omnibus simplicitas
sine corporali juramento et omnium omnimodam
riam et singulorum per privilegium regium sive scriptum
eisdem donatis sive ad successores successorum
Dotes etiam concedit idem regia predicta donatis sive
conum portarii plenam facultatem dominodam absolutam
potestatem Juxta ipsorum donatorum ac Aldi Gradiby ac
bonis de cetero ad Antiquum ius ducendi Regni vim pre
petuis habeat quandocunque voluerit et eam in sui absen
bis transferendi et transportandi cui transportandi idem regia
non contradicendo prorsus et quatenus eam sue eorum suis posteris
successoribus subditis fidelibus et specialibus de
mis simplex sine corporali juramento in Capi
contradictione transportandi Insuper omnes omnes ad solvendum
cumbere pro quibus quidem damnis solvendis sufficiat et
cidibus premissis Jam completis completis predictis regia
cum suis posteris Jure minuendo non competat renunciam
coram Curia Castrensi Capitanei Dyacezanei ostio cui se jure
successibus et bonis suis omnibus hac in parte subjugavit
primam Instantiam predictorum donatorum ordinarium
successum peremptorie respondere primam terminum debitum
anno exinde subsequendo dilationis quasi impedimentis
legalibus et quibuscunque exceptionibus motivis appellationibus
prosequendis Reipsa negotiis Juramento statuto Juris
rum minorennitate et generis privilegiis Juris remediis
effugiendo ipsum ydem renunciam Insuper omnibus
contentis damnis solvendis subjectis facere habendis
prohibitam bonam fidem omnia onerando Protestando
tum in premissis nullas obstante

Dubrawski et Konopka

Superarbitros

Superarbitros Inscribunt

Coram officio Actis Curiis Castrensis Capitanei Dyacezanei alter
Comparens Nobilis Samuel Dubrawsky ab una et Egidius Nobilis
Konopka parte ab altera Juramentis utrisque et corporibus
existentes coram competenti officio et Juris dicte propria propriis
Curiis vero in se suscepit ac bona sua generaliter omnia
quae ad Actum hunc cabinet tunc ibi presentia pleno populo
tibus ac recognovit et quibuslibet suis pro tempore recogn.
quidem illi Egidius Nobilis Dubrawsky suo et Nobilium
Catherine Rozwadowska uxoris corporibus sub Andreas Dubraw
sky Curiis fratris sui germani ac Pauli Dubrawsky filii sui pro qua
rum vice habitione exhibet ac fecit germana sua quam plenissima
exhibitionem habentes ipsi ex adversa parte suppositionis
Recognoscendi Nobilis Samuelis Dubrawsky et Nobilis Pauli
Dubrawsky filii eiusdem Causas Criminales videlicet protestis
dicendi coram Actis Castrensibus Dyacezanei contra supranotatum
Egidium Konopka ejusque Complices pretextu allocutionis Judi
cium Castrense Dyacezanei vocate tempore in protestorum expos
to cum sui Coadiutoribus jam fere sub vesperam Solis in Con
tam protestandi in villa Jno hous pro hac vice inquisitionis pacis
publicae et domicilii violationis libelli Nobilis Samuelis Dubraw
sky ac pixidis in digitum pollicem globo traditionis similis
Nobilis Andreas Dubrawsky fratris sui Citationis Inscriptionis
Nobilis Pauli Dubrawsky per nobilem Bogusky Szemberek
Nobilis Konopka in testa fundam protestorum Curiae in via pu
blica contentorum et intimatae citra eandem violentiam receptionis
in appellationis viam ad dictum Senatorium dependens nec non ca
dem quaevis Causas tam Criminales quam Civiles vocantes
cumque rem et injuriarum in his scriptis in quovis Judicio
officio Regni dependentis juxta quorum sui Inscriptionis debiti
tionem Topicalis Jam ex nunc et de facto Magnum Stola
tium de Krzyzowice Thuruk sui Curiis Capitaneum in suppra
tum suprascriptae et aliae quarumlibet Causarum addictum Kodex
nam contentarum et interventorum definitorem deputatum et super
arbitros Judicium Nobilis vero Gasparem Wilczynsky Dyacezan
Dominum Leopoldum Nicolaum Pruszkolaski Gladitorem Joannem
polum Alexandrum Bronowsky Vicecapitaneum Joannem
Stanislaum Jastrzembsky Rotmistrum Castrenses Dyacezanei

Krzeczowsky Joannem Czyrnicen Turgowsky et
Marcum Sandecen pro parte Joannis Dubrawskich Kcenon Thoren et Stan
slaum Dobraczyglky Stanislaum Dzmbrowsky Dapielum Ka
linsky Camerarium Sandecen Leopolien Stanislaum Czyrowicky
Advocatum Zydaczowien Petrum Stumnicky Vicegerentem
officij Castrj Leopolien et Hieronimum Stolmanum Jaskolsky in
vim Zredj Konyczka pro compromissorum et definitorum Causa
rum Judicibus deputatis ad Diem Judicium de parte quarum
recognoscentes non obstante absentia insistentium Jpsorum Quod
Quidem Judicium Compromissoriale Nextra coram dominis Com
missariis scriptam sibi fraudulenter deprehendentibus eam coram
multis interesse Causarum et Jpsis inscriptis debitorum Causarum pro
tunc et adhuc Jpsis in prosecutione Causarum Jurium
Judicibus Castrj Zydaczowien Nextra Sententia et prohibitoria
ac appellatione pro parte viginti aliorum quibuscunque Civibus in
Judicium suum Compromissoriale Leopolien deferentibus depris
ens absq; appellationis Causis in Judicatis eosdem Compromis
soriales partes et Magnum Regnum pro Juramento suprascripto
tenebant ad Castrum Zydaczowien vendicare eisdem Jpsis Judi
cum Causas suas generales omnes introducere necnon amplius ea
dem in alio certum Jndum Regni Leopolien nisi in ipso Jpsis in
scripto Compromissoriali Judicio pronuncien tenebuntur de Judi
cio in Castro ac se in scriptum Jurisdictionibus de bonis suis gallis
omnibus quibuscunque per prefatos Compromissoriales Judices in
Causis suis adhuc Diem per Magnum vero Capreum Loci Regni
ubi supremum Causarum suarum Negotiorum et definitivum
Judicium decisum et conclusum fuerit ab ordine Prelatorum Jeru
salem non appellare nec amplius Causas suas omnes celebrem ha
bere Divinam Litterarum in quovis Judicio et casu Regis pronun
ciationem omnes Judicatum Nextra Sententiam Magni cum adhuc
tione Compromissionem prelatum pati prorata tenere debi
debitum exequi et satisfacere tenebuntur in dubium non voca
bunt pro tempore expresso Judicij Compromissorialis tenebuntur
Causas in Judicium introducere ac omne Judicatum parere
et exequi Jdq; ab vadio quindecim Millium Florenorum po
tens adsolvere Jurecumbens Jnsuper supra scripti Stanislaus
medl Dubrawsky inscribi se debitorij suis omnibus cum suis
Jurecumbentibus Egidium Nicolaum Komoplen ab omnibus
impedimentis ex supra scripti Causis ex re et persona Jnsorum

Andreas

Andreas Stanislai fili Zophiae Consortis et Pauli Filij Dubraw
skich introducent coram gentibus tam arte quam gratia de
hem Compromissoriale minime velle observare Judicij subsimili
vadio ubi quindecim Millium Florenorum polonicalium in detrecta
onis adsolvere Jurecumbentes pro quibus quidem vadijs modo
prefato Jurecumbentis aut eorum Jpsorum non completis compleri
pars una prefata coram Jnscriptionis Generali hora Jurecumbentes
Jurij pertinij Jure competentibus compedibus remanendo coram
Jpsis Castrum Capitaneo Zydaczowien ipso vi Juramentum
et bonis suis omnibus haec in parte subjecit Ad primam Jnstan
tiam partis prefatae coram Jnscriptionis Jurecumbentes et exequen
di Judicij pertinij prompte respondere primum hujusmodi vero
Judicij pertinij non completis Jnscriptionis Generali hora Jurecum
bentes omnes existentes subsequentibus dilationibus Cujusvis impedimenti
legalibus et quibuscunque exceptionibus non nisi appellationis et
earum prosequionibus Reijs negotij Juridico fatali Juris
Juramentum non renunciando in genere Juvantis sibi remedij
non effugiendo ymo ipsum renunciando Jnsorum Generali omnibus
hujusmodi vadijs solutos satisfacere tenebuntur se et prole
suam bona sua omnia obligando Jpsis in premissis nullo obstante

Sabbatho post Dominicam Ro:

gationum proxime Anno Domini Millesimo Jercentesimo Quin:
quagesimo Jecundo.

M. Capus Loci et Giedzinski Roborant

Coram Nobis Stanislao Czyrowiensky Advocato Zydaczowien pro
Magnum Capreum Loci Regni ad hunc Diem Actum subsidiale
Juramento Jurisperito Officij Castrum Capitaneo Zydaczowien
Comparente Magno Adamo de Sarbinowice Dzierzanowsky
Zydaczowien et Capreum et Elizabeth de Borzay Conjugibus
ex Conjugij vinculo Magnum Mariam quidem sobi per se Magna
dero Consorte cum eisdem Magnis Mariam sui ipsorum Jacobum Regium
Regni Jurisperitum ab vna et Jnsum Carolum Stanislaum Giedzinsky
Regni Jurisperitum ab altera parte sui meritis et Cor
poribus exantis Juris competentis obtinere et Jpsis Jure propria
possidere Jpsum Jnsorum Jurisperitorum ac bonorum suorum omnium
quae ad Actum hunc attinet Breuiloquio exprimpta Palam pub
lice et recognouerit Jdq; libellos Juo pro tribunali recognouit.

quia ipsi Intervisam certam Jure Contractum inter se regnicolarum certarum rerum et Cordikow in eadem Interviso exaratarum de Actis et data illius hic sic dicendis die duodecima Actis confectis consensu manibus recognoscentes subscripsit et sigillatis vadiorum Septem Millium et Quingentorum florenorum polonicalium firmatibus cum Inventario ad eandem Intervisam se in toto referente Eyusdem Intervisam ad Inventarium et Inventarium ad Intervisam in toto referendo roborant approbant confirmant et ratificant stringunt et robur perpetuo firmitatis imponunt Eodemq; Intervisam cum Inventario in omnibus ipsi plenarie clausulis articulis vadiis negotiis Cordikow Bzanensibus generalibus universis tam divisim in toto quam in parte tenere complere exequi inviolabiliter observare se cum fideiussoribus de et super bonis suis generalibus omnibus inscribunt et obligant Ita sub vadio Septem Millium et Quingentorum florenorum polonicalium per partam Intervisam prefatum cum Inventario et Cordikow ipsis non breuibus sive ordinibus partium exequi vel fideiussoribus ipsis adsolucionem cum debitis debeburtis et hereburtis mutuis regnicolis et suos successores in et super bonis suis generalibus omnibus inscriptionem Gravem roboriam cautelis omnibus authentica clausulis ad Actagustinianas authentica Regni diui perpetuis habendis gaudendis volentes sive diuinis sive diuinis transferre et transportare suis personis ab bonis Cordikow approbare Ita sub vadio Septem Millium et Quingentorum florenorum polonicalium per partam Intervisam prestitam non transportandis sive diuinis partium earundem

non tenery cum Iuy posseny Jure conuenta foro competenti
Supra renuncian coram Ipsis Et dacz wsiow Iuchian Ps
Hlow Castrow Capitaw officyy quibuy se cum Iuconibuy et bo
wy Iuey omnibuy hacten parte subyuit Ad primam Instan alti
ey party prenissa et coram Ipsis Iudicibus Et quequidem
pos tergum perem pouie responderc primum hrbinum ad citatu
omny exinde subsequcte dillationis Exactis in pedimenty legali
bus et quibusquey exceptionis Motionis appellationis Et rum pro
Lequionibus Reipsd negotij Interegno Iudicij Iuconem ni
nenitate dim gentre Et gente Et uniuersij Iury remedy non
quadem modo vsidem renuncian Ipsorum Iprum omnibuy Et
ty Et adyj Solutij Sali facere benebo se Et pretextu bonay
Sua omnia onera Pstiuone Iuo in grossy nella abstante.

Stupnicki Filio suo Donat.

Coram nob Et Adij Ipsius Castrow Capitaw Et dacz wsiow Ipsi
Comparens Ill Adamy Skrzpiczky Sarny nepta Et Cappne Et
Ipso Comparato omnisso Et Iuriy dom proprias pos tabita Ipsius Do
ro in se Iuaoty ac bona sua generalr omnia quo ad Ipsum
hunc ultimu berenole assumpta spalam publice Liberg recogn
quaille Ill Ipsorum Stupnicky cum Ill Mariepna Sul Ipsius
procreato filio suo cuily posteny et quidem suo et Sroyd Mo
tryns Consorty sus bns pro uiuy rati habitione cauit ac spon
forma Iuriy quam plenissima inserbit nore bona sua propria
et hdna sua bus tam adualibilia quam reformano pr dicto Sroyd
Consorty sus subiecta videlicet Ybranow Stephanium Bucza
Iwan Charow Iwaszko Kowal Stec Iedly Gory Sowigky
Ihyc Duda Stromadzyk Andry Borcza Harasim cum Ihc Seraw
phelicha cum duobus Ilys Iedlor Kuprow Syn cum Stanisly Ihyc
Onyskow Dmitro Onyskow in villa Kiczow Kazny dictis
Promiscuis Iacentes et residentes cum omni eorundem bonor et subdi
tor prosperor hre dio proprietate proprietatis Et pertinen
eorundem sub dictor Castrow Capitaw dicionis et Iuriy
Cuiusq; pur ab antiquo pendi et prestari solitis et debitis
Ofibus tribus proventibus fructibus obuentionibus et pertinen
generalr uniuersis hem Curys proditus edificijs structuris hortis
pomarijs agris pratis Campis siluis bonis gazis nemoribus
dogiribus rubetis dumetis ouepmibus Saxpetis riuis riuulis

tomus fluuys stanniferis stagnis piscinis magnis et parcis co
rum dem Ipsius Commodis Emolumentis generalr uniuersis eo
ipsdem bonis hre proscriptis pro uendere nulliy pos
tey exceptis nec pro se Iuis Iuconibuy aut alijs quibuscum rationab
bem Et labore longe citra ferentialiy prout prestitor Bonor hre
Iuis Iuis medy Et inibus ab antiquo hactenus dicti et prestabit ytq; ab
alijs diuinis bonis et pendij adiacentibus dijtinctis et dijtinctim
et prout eadem bona ipsemet regni Tenuit habuit et possedet
Jam expresse et de facto pdnominato Ill Ibrahono Stupnicky filio
suo dicty posteny dat donat inscribit et assignat prout per hanc
dotis donatis per ang mera irreuocabili donone inscript bris
Granit perpetuo dim Suam Inquis quidem bona sic scribuy do
tis et assignata Ill prefati Ill regni pdicto Ibrahono suo filio et
Iuconibuy malem Iabonem et acheldem pacifice ang pertinen
um pdictarum bonor uidelicet et singulor per illum Regni Sedem
gilonicy dumbuy ium Klobuy stanibuy ad id ordinatum Rozor Iprio
ris Iprij donone offre capien et suscipien idem ac nunc dat et adiut
tis Ipsorum se Iuis cum Iuconibuy dict superbuy Iuis generalr
omnibuy nobis et immobus Ihrys et obligatis Iuis mouis et quibey
pecunijs habitis et habend Intuitum et respectum pdictum et ang
offre Iprij ad ipsum nec per se nec per Iuos quoscy subditos
et subordinatos pro ordy pdicti dim heredes et habent no ab omni et
quouis impedim Iuridico omnium et singular personar statey status
et Conditionis uniuersij existat prone pdictum decretum in omn Iudi
cio coram Regni tocy quocy ordy quouis per omny pdictorum ordy
modo ad quemlibet personam Iuis spectet et pertinet principio
huius defensur cui hor ille uel eadem dim nec per bona pdicta pro
bus donatis assignata ab omnibus onibus Iuribus debitis
debitis uinculis subiugationis Inscriptionis quibuscuq; dim
tenor dotem dotalicior reformation badualibitate ac alienacy ac
tionis Iuris Iuribus bona eadem modo quouis affectata ratione
dum Cracouien Conditionis Innotescentis qui quibuscuq; pertinen
bona imposterum dim portus Iuris pertinen pertinentia
quibuscuq; Iudiciarijs Ac pertinentibus et pertinentia
modo obtenta et perducta obtinere et perducere et impetrare
et liberum pdictum et effectum Ipsi Ill Adamy Simbuy simpliciter
competit. Iuramento tactis per scripturam vestram pertinen
albus in Cria Inscriptorum dotis in abijsdem contractibus.

mrato donorio suo illiusque successoribus ad solvendum succumbere.
Praeterea praenominatus regens eidem donorio suo illiusque successoribus
inscribit se et submittit de et super bonis suis generaliter omnibus
praefatam Nobilem Maresiam Sulatycka Consortem suam ultimam
ad cedendum de Juribus suis tam adviti alitio quam reformatorio intra
decursum duodecim septimanarum ad Actaquaevis autentica Regni
statuere ab eaque ut praestita exequatur efficere Idque sub damnis
Tribus simpliciter sine corporali Juramento taxandum in casu non statuitionis
Consortis suae ad solvendum succumbere. Datque etiam et concedit me
moratus regens eidem donorio suo plenariam facultatem et omnimodam
absolutamque potestatem Inscriptionem praesentem donationem ex Actis praesenti
bus autentice desumptae ad Actaquaevis autentica Regni vim per
petuitatis habentem quandocunque voluerit etiam in sui absentia
transferendum et transportandum cui transportationi idem regens non contra
dicet immo eam pro rato et grato se suis cum successoribus suscepturum
submittit Idque sub seorsivis et specialibus damnis Tribus simpliciter
sine corporali Juramento taxandum in Casu Contradictionis transportationis
Inscriptionis praesentis ad solvendum succumbere. Pro quibus quidem da
mnis Tribus seorsivis et specialibus praenuncijsque non completis Com
plenis se praescriptus regens cum suis posteris Jure conventus foro com
petenti ut supra renunciando coram praesenti Zydaczoviensi sive etiam
Premislensi Castrensi Capitaneo officijs quibus se cum successoribus
de bonis generaliter omnibus hac in parte subjicit ad primam
praenominati Donorii sui illiusque successorum Instantiam in primo Citationis
termino tanquam peremptorio stare Juri parere ac respondere
tenebitur primum terminum uti et alios omnes exinde subsequentes
dillationis Evasionis praescriptionis fatalis Juris motionis earumque
prosequentibus Reipublicae negotijs Interregno etiam genere universi
Juris remedijs et defensis non evadendo imo ijsdem renunciando
sed Inscriptionem praesenti donationis omnibusque illius contentis solutis da
mnis Tribus quoties opus fuerit satisfacere se successoris bonaque
sua omnia obligando et onerando

Feria tertia post Dominicam Exau

di proximo Anno Domini Millesimo sexcentesimo Quinqua
gesimo secundo

Ternawska Berezowskiemu Donat

Coram officio

Coram officio et Actis praesentibus Castrensi Capitaneo Zydaczoviensi praesentibus
Comparens Nobilis Parasia Krechowiecka Nobilis olim Maximi
Krechowiecky filia Nobilis vero olim Joan Ternawsky Consors
relicta vidua sana mente et corpore existens foro competenti compensato
et jurisdictione propria posthabita praesenti vero in se successoris ac bona
sua generaliter omnia quae ad Actum hunc attinet benevole assum
pta palam publice liberaque recognovit Quia ipsa bona sua
propria et haeredia videlicet duas Argulas agri vulgo Niewy
als Cwierci dwie unam in Campis dictis Wyszne na Berezinie
alteram vero in Campis Nizne nuncupatis ad metas et granities Ju
zylowiensis iacentes utrasque in villa Swarzczow consistentes et duas
certas partes agri als dwa Virtale unam in Campis et loco dicto
Kruhla alteram vero in Campis Cieniowski nuncupatis in villa
Rownia iacentes districte vero praesenti Zydaczoviensi consistentes post
praenominatum olim Nobilem Maximum Krechowiecky Parentem suum
in se naturali successione devolutas et se regentem ultime spectantes et con
cernentes Cum omni bonorum eorundem Jure dominio proprietate propin
quitate utilitatibus usibus fructibus proventibus redditibus obventionibus
commodis insuper et emolumentis attinentijsque et pertinentijs quibus
universis nullis penitus exceptis nec pro se et suis posteris aut alio
quopiam reservatis verum ita late longe circumferentialiter prout
praefatorum bonorum haeritas in suis metis et limitibus ab antiquo
continetur estque ab alijs vicinis bonis distincta et dislimitata
et prout eadem bona ipsamet regens cum suis praedecessoribus
tenebat habebat et possidebat teneraque habere et possidere
deberet jam ex nunc et de facto Nobilis Andreae Berezowsky
Nobilis olim Truphan Berezowsky filio et eius posteris dat do
nat inscribit et resignat perpetuo et in aevum prout quidem dedit
donavit inscripsit et resignavit praesentibus modo puro mero irrevo
cabilisque donationis Inquae quidem bona praesentibus donata et resi
gnata eadem regens praedicto donorio suo et eius posteris dat et li
bere admittit realem Intronem et actualem pacificamque possessionem
per Nobilem Jerem sive Regni Gnatum et Nobilis duos quem et quos
sibi eligere et conducere poterit praesentibus iam ad id de Jure datis
et depunctis per praenominatum donorium suum et eius posteros
bona praefata praesentibus donata cum omni Jure dominio proprie
tate propinquitate utilitatibusque uti praesentem est generaliter uni
versis tenere habere regere gubernare pacifice et quiete possidere
nec non dare donare vendere alienare commutare ac in alios
usus suos suorumque successorum quo suis beneplacitos libere.

universitatem hominibus quibuscunq; In quibus quidem bonis ipsius
bus donatis dictis signatis bonis universis eadem regia maiestas
donationem suam dicto postero debeat et valeat libere
successoris in et super bonis suis generaliter omnibus existent
et obligat ab omnibus hanibus eisdem debitis vinculis ipsius
phios quibuscunq; priori et posteriori dictum Stephanum
machis et adhuc tali de causa eiusmodi suis bonis
cunq; personas et modo gravare seu vexare facies hem
tabilis Comitatibus hucusq; deputatis ac quibuscunq; per
bus suis in eadem bona emptorib; et importat. ibidem
perducit et perducen generaliter bona ab omni dicto impe
pedimento Iudicio omnium in genere personas propinquas
et remotas stabis fecisq; et Stephanum eidemq; ad
ultra omnes predictos suis proutad quamlibet personam
suis spectat et pertinet prosequi in omni Iudicio et extra
Regni totis quotiesq; opus et necesse fuerit hoc dicto de
re cuiuscunq; et liberare et universaliter bona et prefatos per
munda et libera facere valeant et valeat dictam et dilectissimam
denegare imo libere clare et absolute dictam et dilectissimam
postponen nullo modo tam per se quam per suos quoscunq;
sub missos et subordinatos personas prohibendo et vetando
neq; eisdem bonis iniuriose seu Iudicialiter similes
sine corporali Iuramento taxam ob non completam pre
mum omnium et singulos per predictum regnum suum eius
ordem donono suo ad stationes Gallicas adsolvendum
Datis etiam et concedit eadem regia predicto donono suo
et suis posteris plenariam facultatem committendi dictos
potestatem personis quibuscunq; donationem ex dicti gratiis
audientie desumpto ad dictum quidem Regni dictum
perpetuitatis habend quando cunq; voluerit eidem in suis
scripta transferendi et transportandi Cui transportum eadem
regia non contradicturos pro vero et grato eam se cum sui
posteris suspendat Subinde dicto Stephano eiusq; heredibus et
bus damnis similibus simplici sine corporali Iuramento re
xam in capite contrarium facientibus transportum Insuper gratis
adsolutis succumbus pro quibus quidem damnis imbecillis pre
missis succumbit aut hac ipsa et premissis non completis

completis presentata regia cum suis posteris suos successores
pro compelandi renunciandi eorum gratis Castrum Capitaneatus
ceruicis ipsum cui se cum successoribus et bonis suis omnibus
hac in parte subiecit Ad primam Instam presentati Domini
sui dicti cius predecessum promptis respondere primum Domi
num et alios omnes exinde subsequend dilatationes Iu
sticia impedimentis legalibus et quibuscunq; exceptionibus notoriis
appellationis et earum prosequitionibus Reipsis negotiis In
strumento subscripti Iuris successionem minoritatis eius generis
quibuscunq; Iuris remedys non obstantibus et ydem transigendo
Dominum Regis omnibus eius successis damnis suis et solutis
subsistere tenetur se et posteritatem bona sua omnia
onerans. Protestone tm in premissis nulla obstante.

Feria sexta post Dominicam

Exaudi proxima Anno Domini Millesimo Trecentesimo
Quinquagesimo Secundo.

Notarius loci prius Quietatus

Coram Egregio Daniele Kellinsky Camerario Dni Leopolien per
Egregium Notarium Louisinsky ad hunc diem Actum subdelegato
Iuro constituto ostensis et actis Egregius Castrum Capitaneus
Ex decretis plis Comparens Egregia Isabella Domaradska
ad Egregium Sacrae Regiae Maiestatis Consors una cum viro suo
maritali sui Iuris tutore coniugali assistente tam mente et corpo
re sano quam Competenti etatis et Iurisdictionis propriae vidz
Litzmanski Iuro in se sucessoris ac bona sua et universalis ordi
quo ad Actum hunc attinet benevole et prompta patam
publica libertate recognit Quia ipsa Egregia Isabella
cernitur cum primis manito procreat filii sui pro ut eius rationi
bione caute et sedulitate cognitibit nominee Egregium Dom
nem Stanislaum Instum Cathi Notarium Castrum Capitaneatus Opelen
ceruicis de Zebrzidowice sibi Inquisitione per se contra Egregium Albert
tum Konarzewsky et Hedrigium de Kumanowo Coniuges nomine
sub tempus Expeditionis bellicae sui regalis et filii sui de certis
Iordinibus villis Tatarice Expulsionis et Italiam Cracoviensium pace
tionis in eisdem Castrum Zebrzidowicensis Nyzore decreti Iudicialis imbu
habitis Iuramento quarta proxime praeteriti Actum Cracoviae in mediate proxime
dicte deductis quietat omnibus et liberum facit Italiae sua
personali recognitione ad premissa mediante.

Idem Quietatur

Coram Spect° Daniele Rallinsky Camerario Dn Leopoliensis
Spectus Notarius loci Curiæ ad hunc actum Actum subdelegatus
parte et tenore officij Actij Generalis Capitanei Capitanei
Districtuum pleb Comparens Spect° Paulus Kobielowsky Zagaiensis
Spect° Albertus Kozakowsky Sarzynensis de quorum personis
patenti omnipotentia de Jurisdictione propria per habitatorum vero in se
succedendi ac bona sua generaliter omnia quæ ad Actum hunc
attinet benevole assumptam publica liberaq recognovit
quia ille Spectus Joannem Stanislaum Jastrzembsky Kotarnicæ
loci Curiæ Castrensis de Inquisitione et servitio in Causis duellorum
coram officio Capitanei Districtuum Curiæ Castrensis pleb
tribus Regni Subdelegatus substitutum Spectorum Albertum Kozakowsky
et Stanislaum de Kamarowo Conjugem tum Laborum et Tabernam
dem Subdelegationis finaquarta modo prosita actum Sprotam in medio corpus
cedens deductis pleb ad bona Domini sui solvendo vocato extra
dicta quietat immittit et liberum facit

Idem Zabielskiem Coniugibus Cedit

Coram Spect° Daniele Rallinsky Camerario Dn Leopoliensis loco
Spectus Notarius loci Curiæ ad hunc actum subdelegatus
officio et Actij Generalis Capitanei Districtuum Spectus Joannes
Stanislaus Jastrzembsky Kotarnicæ Castrensis pleb
Comparens Sarzynensis et Corpore cessi pro competenti obsistio et
Jurisdictione propria per habitatorum vero in se succedendi ac bona sua
generaliter omnia quæ ad Actum hunc attinet benevole assumptam
lem publica liberaq recognovit quia ille Spectus Stanislaus Za
bielsky et Helena de Stawin Stawinsky Coniugibus bonis et omnem
successibus de omni et integro jure suo videlicet de Jnscriptionem
nator Illustrem et Magnificum Stanislaum a Potok Potok Illustrem et Magnificum
Alexandri Dominici Kazanowsky Palatini Bradlaviensis Secundi
vero ad Gnesnen nuptias Illustrem et Magnificum Bogusłai Skrzetuski Thesaurarium
Curiæ Magni Ducatus Lithuaniæ Consortem ab ona et prosapia
Spectus Joannem Stanislaum Jastrzembsky Kotarnicæ Castrensis
dacroviensis ab altera parte rone Stanislaus bonorum villis Podhorce
et Swierciany de Actis et datis illius die decima tertia Martij Anno
Warsaviis anno Septuagesimo octavo protestor. Illustrem et Magnificum
rum Bogusłai Skrzetuski Thesaurarium Curiæ Magni Ducatus Lithuaniæ
niæ et Magnificum Stanislaum a Potok Skrzetuski Castellanum
Subdelegatum Cracoviensem duo duces Illustrem Horew polonum et virtutum
non ita Inventario ad eandem Instantiam in toto sese referente

Rem de Inscriptione

tem de Inscriptione simplem Instantis pobonia coram Actij Maiory Can
cellarij Regni Varsaviis facultate recognitis ac de omnibus eius
dem Instantis et Inscriptionis bonis Conditionibus quarum clausulis arti
culis tradito reribus et bizamatis generaliter diversis necnon
parata Instrumentorum Petitione et Exhibitione Jam eque nunc et de
facto prostatis Spectus Stabielskiem Coniugibus ac eorum bonis fac
conjugibus edit et valedixerit dictis plenarie esse in toto omnes pre
fatum Jus suum rone premissorum in integrum in personam conjugum
Stabielskich Coniugum ac illorum successorum transtulit transfundit
in eosdem transtulit quam plenissime dans et concedens eisdem Spectus
Jus Coniugibus successibus plenariam facultatem dominandam pote
statem bona eadem possidendi et diversiandi ingrediendi eisdem
Jurisdictionem libere apprehendendi et possidendi pacifice ac
eorum bonorum pro exigentia prædictorum Inscriptionis et Instantiæ
Spectus quibus continuandi ac in usus suos proprios successum generalis
bene placito disponendi. Hæc omnia personaliter recognoscentes
ad premissa mediante.

Rzeczowski Kazanowskiem Roborat

coram officio et Actij Generalis Capitanei Districtuum personaliter
Comparens Spectus Nicolaus de Siedlo Rzeczowsky Judex merca
torius cessi pro competenti obsistio et Jurisdictione propria per habita
tum vero in se succedendi ac bona sua generaliter omnia quo ad
Actum hunc attinet benevole assumptam publica liberaq
recognovit quia ille huc et Spectus Sigismundi Rzeczowsky
Actij Sui generalis pro universali habitatione caveat ac sub forma
Juris quam plenissima in contrarium non obstante. Scipsum certum rone certamen
tum et Conditionum in eodem contentarum de fide et data illius
die Decembris anno quo
in personam Illustrem et Magnificum Stanislaum a Potok Illustrem et Magnificum
Alexandri Dominici Kazanowsky Palatini Bradlaviensis primo
genitum vero ad Gnesnen nuptias Illustrem et Magnificum Bogusłai Skrzetuski
Thesaurarium Curiæ Magni Ducatus Lithuaniæ Consortem et Illustrem
Magnificam Marianam et Elisabetham Kazanowskich Virginum
Sororum Stanislaum a Potok Skrzetuski Palatini Bradlaviensis filiam consortem
prostat Magnum olim Palatini Bradlaviensis Illustrem et Magnificum
bus protestor Spectorum Kazanowskich Subscriptis valida
te quatuor Stabielskiem Horew polonum et virtutum in omnibus
clausulis articulis datis reribus Conditionibus Examinibus et
roboravit approbat confirmat et ratificat in fidem
bur præsentes sigillatis imponit Secretis et Scriptum ten in toto

1372.

quam in quauis ipsa vel minima parte tenere complere exequi obli
uolabit et tenebit se et successores suos et bona sua omnia
generaliter omnibus inscribit et obligat fide sub vadio Spectabilis
Quatuor Millium florenorum polonicalium obnoxia complebit prestabit
omnium et singulorum per prefatum dominum Krzeczowsky huius
portatores vel soluere succumbere. Preterea idem regni prelibatus
et Magie Stuzczyna et Magie Kazanowskiem virginibus
debebit et tenebit fecit et suos successores in et super bonis suis se
nerali omnibus inscribit et obligat prenotatum fratrem suum ger
manum vel approbare Instrumentum voluntatem vel similem hui
ficium et redactionem ad Acta Iudicij antiquioris Regni inter
decursum fori septimanas stabuere et alias adducere ratificatio
nissa exequatur ab eodem efficere fide sub simili et speciali
dio obligationem Inscripta quatuor Millium florenorum polonicalium
stabilitatem prefati fratris sui per prenominatum dominum Krzeczowsky
postero vel soluere succumbere. Datis etiam Cracouie sabbato
vigesimo octauo Festi prefati Illium et Magarum Stuczy
na et Kazanowskich plenariam facultatem donationis
absolutam et potestatem Inscriptam voluntatem ex Actis Iudi
bus antiquioribus desumpta ad Acta Iudicij antiquioris Regni
perpetuitatis habendum quandocunque voluerint eidem in sui absen
tia transferendi et transportandi eui transportatio idem regni
contradictione vel valo et gravamine cum se eum suis posteris fore
petuo submittit fide sub vadio Inscripta quatuor Millium
florenorum polonicalium in casu contradictionis transportationis Inscriptionis
vel soluendi succumbere pro quibus quidem vadys media prohibi
secundis aut vno ipsorum et contrahere quabet scripto approbata non
completa completa prenotatus regni cum suis posteris fore non
dicto completo renunciat coram Spectabili Castrensi Capitaneo Cracouien
uiens esse nec se eum successoribus et bonis suis omnibus hac in par
te subiicit Ad primam Instam prenominatum Illium et Magarum
Stuczynas et Kazanowskich virginum vel earum posteri
rorum peremptorias ponere primum terminum ibi et alios sequi
exinde sub sequestri dilationes Cautiones impedimenta legalia
et quibuscunque exceptiones motiones appellationes et cuiuscunque
bus Regni negotys Stuczynas Statuta Iuris secutum minores
nibile eius generis Iuris remedys non effugiendi
quibus renunciat Inscriptum omnibus suis contradictis

Soluto.

soluto Satisfacere teneri se et portionem bonorum suorum omnium
onerum Presentium Iuris in prenominatis nulla obstante.

Idem Eisdem Cedit. 1373.

Coram Nobis et Actis Iudicij terrestris Castrum Capitaneum Cracouien Nobilis
Comparens Spectabilis Nicolaus de Stenko Krzeczowsky Andreas
Andreas Krzeczowsky filius olim vero Spectabilis Andree Krzeczowsky
Dapifer Terre Premisliensis tenutiter decessit filiaster et successor
bonis mensa et corpore sanus eius pro competenti ibidem in Iudicio
dose propria prohabita ignoti vero in se sua ac bona sua
generaliter omnia quo ipse Actem hunc attinet benevole asumpsit
palam publice libere recognouit quibus ille suo et Spectabilis
Sigismundi Krzeczowsky fratris sui germani pro eius rata ha
bitione esset ne se in forma Iuris quam plenissima inscribit
nomine de summa Decem Millium florenorum polonicalium ex originali hum
ma Inscripta quatuor Millium florenorum polonicalium per olim Illum et Ma
gnificum Alexandrum Dominicum Kazanowsky Palatinum
Cracouien Exercituum Regni Campestrium et Notarium Re
gnorum Capreum olim Spectabilis Andree de Sienno Krze
czowsky Secretario Premisliensi Patruo suo germano coram
Acta Castrensi Capitaneali Leopoliensi modo simplici debitori ad
soluendum inscripta se vero regnicolam et Spectabilem fratrem suum
naturalem successione consanguineitatem et descendentem Inscriptionis quo
ad eandem summam Decem Millium florenorum polonicalium fore
ceterum cum omnibus eiusdem Inscriptionis punctis clausulis ex
tenuis vadio foro rexibus Conditionibus obligationibus Iuris exemplis
et defectus Illum et Magarum Annis de Stotnik prefatis olim Illum et
Magarum Alexandri Dominici Kazanowsky Palatini Cracouien
uiens primam secundam vero aduersus nuptias Illum et Magarum
Barbarae Stazka Thesaurarij Curiae Magni Ducatus Li
thuaniae Consorti suae posteriori accepta pro prenominata Iuris
factione realiter per manus Spectabilis Stanislai Iastrzembsky
Notarij Capituli Cracouien prefatis summam Decem Millium
florenorum polonicalium persolutionem edidit et ordinem dictum omnium bonorum
suorum Iuris eiusdem dominicalium prestationem in personam illius
transfert transpedit et in vsus proprios plenarie ex integro
Deinde et consequenter eidem Magarum Consorti suae plenariam fa
cultatem dominicalem abstrahendi portandi summam pre
dictam Decem Millium florenorum polonicalium quibus absque
et pericula. de locando et percipiendi bona

Iuorum successorum quorumcunq; bona placitor liberam conuertendi
prsentia eidem regni eidem Magistr Cyrone suis strictis posteris
prsentandum fratrem suum germanum ad approbandum Ipsorum
eandem Cyroniam vel similem in forma iuris recipiendum.
ad Utrumque suis autentica Regni intra decursum sex septimanarum
nas stabere ab eorum debita prestita exequenter efficere suum
successibus de bonis suis generalit omnibus inscriptis et sub
mittit sub vadio decem Millium florenorum polonicalium in Cyro
nam stabilitatis fratris sui germani ad approbandum ipsorum
eandem adscriptum. Iudicum bonorum. Datis ibidem in consilio
prsentiarum regni prsidis Magistr Stephani de Zagnansko posteriori
plurarum communium fautrum Ipsorum Ipsarum Cyronarum
ex Utrisq; privilegiis autentica desumpta ad Utraq; successiones
tica Regni dum perpetuitatis habeant quando ecclesia Utra
cunq; ibidem in sui absentia transferre et transportare. Ita tamen
portionem idem regni non contradicendo prout gratis cum
se cum suis posteris successoribus filiis suis habitis et
speciali vadio decem Millium florenorum polonicalium in casu contra
dictionis transportum Ipsorum Ipsarum ad solvendum cum
cum bonis. Pro quibus quidem vadiis audiendo ipsi coram
non compleo complendis prsentiarum regni super contentis non com
petenti et supra nominatis. coram Ipsis Castrensi Capitaneo et
dacionem ostio cui seven successibus et bonis suis gratis
omnibus hactenus partis subiungit Ad primam Instantiam prsentiarum
Magistr Stephani vicesuccessoris in primo Cyroniis nomine
tanquam peremptorio stare suis partes accedentes tractu
primum terminum citationis ordinis ejusdem subsequendis dilatio
nibus Canonicis prescriptionis statutis iuris motionis carentis
successibus Reipublicae negotiis strenuo civis generis omnibus
suis remedys et defensis non quadrantibus ipsum abrenunciando
sed Ipsorum Ipsarum Cyronis omnibus et singulis volentes
vadiis quotiens opus fuerit satisfacere suum successibus
de bonis suis generalit omnibus insertis et obligando.

Idem Eosdem quietat.

Coram acts et actis Ipsarum Castrensi Capitaneo et Iudicibus
Compariens Dominus Nicolaus Krzeczowski olim Dominus Jodocus

Krzeczowski

Magistr Annae olim uxori Dni Andreae Krzeczowski de
xandri Dominici in Stanislaw de Stadnicki et Nicolai olim
Bratkowice. Leonardi eiusdem competentes obnixo petierunt
Bogusłai Kurzka Ipsarum uxori in se successionis ac bona sua
Stanislai Consulis. ad idem huncabinet benevolentiam
ny suos in Sambborg prorogauit quia ille suo et Instantia
nostr Magistratus Dni fratris sui germani pro evictionis
Nicolaum Jagbret et Ipsarum in prohibitionem Illam et allegan
garet nunc dicti primo olim Illustr et Magistr Alexandri Dom
nicis die decembris Sallabri Bracciacen. secundo vero ad
prsentiam olim et Magistr Bogusłai Kurzka Thesaurary
Consulis Reg ducatus Lithuaniae Consortem dum Magistr
Illustr regis Annam et Helizabetham Kazanowskie virgi
nes prsentibus Magistr Sallabri Bracciacen filias desumma
successorum Florenos polonicales ad rubium Summa Primum Millium
et Quadringentorum florenos polonicales in dim prorsus pro anno
currenti Ex summa originali Integra quadrior Millium Florenos
polonicales coram Actis officio Castrens Leopolien per prsfatum
Magistrum Sallabrum Bracciacen olim Dnum Dapiferum Smyglien.
modo Ipsum debiti in scriptis dicta Inscriptionum Castrens Capitan
Leopolien roboriam Instantis et ad Actis et data ejusdem Leopo
die quinta februarii Anno Millesimo sexto quadragesimo
quarto coram dicto Sallabri Instantis quadrior Millium florenos
polonicales formam et omnibus prestatis olim Magistr Sallabri Bracciacen.
ac Dni Dapiferi Smyglien. subscripti polonicales debitis et
certo tempore naturalis successionis concurrentis pleni regni et regnum
Gradus suo per manus Dni Joannis Stadnicki Instrumen
tum notary Castrens et dacionem. per solutis acceptas
per Smyglien et Magistr Sallabri diligenter satisfactione quietationem
observat fuit Inscriptionem eandem roboriam Confirmet quo ad
persolutis Summam Successorum florenos polonicales ad rubium pro
rubium pro anno Currenti Ita concurrentis castrat et annihilat per
petuo prsentia eidem regni eidem Magistr Stephano de Za
nansko cum suis successibus carnis posteris prsentiarum Instantis
suum germanum ad approbandum eandem Successionem quietationem
vel similem in forma iuris recipiendum. ad Utraq; successiones
tica Regni dum intra decursum sex septimanarum. stabere ab ea
vel prsentia exequenter efficere suum successibus et bonis

suis generalib. omnibus inscribit et submittit libere conuertendo
torem Florenorum polon. in casu non statuitionis suae et eius posteris
ni ad approbandum eandem Inscriptionem ad approbandum Inscriptionem
Datque etiam et concedit praenominatus regens prius recognoscendo
zczyna et Kazanowskiem plenariam et omnimodam sex septima
tem Inscriptionem praesentem quietoriam ex Actis praesentibus efficere se cum
desumptis ad Acta quaevis autentica Regni vim p[illegible] scribit et sub
habentis quandocunque voluerint etiam in suis ab[illegible] polon. in casu
rem et transportandum cui transportationi idem regens [illegible] obandum Inscriptionem
cet imo prorato et grato eam se cum suis posteris [illegible] et concedit sub
mittit Idque subsimili et speciali vadio sexcentorum [illegible] eius posteris
lon. in casu contradictionis transportationi Inscriptionem praesentem
ad solvendum succumbendum. Pro quibus quidem vadiis [illegible] ut uno ipso
et praesentis non completis complendum praenominatus regens [illegible] recondendo
foro competenti ut supra renunciando coram praesentibus Castrensibus
Capitaneis Zydaczoviensibus officio cui se cum successoribus de bonis suis
generalibus omnibus hac in parte subiecit Ad primam instantiam
praenominatae Magcanum Sluzczyna et Kazanowskich
eandem successorem in primo citationis termino tanquam peremptorio
stare Iuri parere ac respondere tenebitur primum terminum
uti et alios omnes exinde subsequentes dillationis Excusationis pre
scriptionis fatalis Iuris motionis earumque prosequentibus Re
pis negotiis Interregno et in genere universis Iuris remedii
et defensis non evadendum imo eisdem ab renunciando sed Inscriptionem
praesentem quietoriae omnibus illius contentis solutis vadiis quo
ties opus fuerit satisfacere se cum successoribus de bonis suis
generalibus omnibus inscribendum et obligandum.

Zabielski Sluzczynen Cauet

Coram officio et Actis praesentibus Castrensibus Capitaneis Zydaczoviensibus
Comparens Generosus Martianus Zabielski mente et Corpore Sa
nus exempti foro competenti omnisso et Iurisdictione propria post habita
praesenti vero in se successores ac bona sua generalibus omnia
quo ad Actum hunc attinet benevole assumpta palam pu
blice libereque recognovit quia ille suo et Generosae Helenae de
Stanin Consortis suae litteris pro cuius rati habitione cavet ac
se in forma Iuris quam plenissima inscribit nomine Illustris
Magcae

Magcae Annae de Potok primae olim Illustris et Magcae Ale
xandri Dominici a Kazanow Kazanowsky Pallatini
Bracławiensis secundae vero ad praesens nuptiarum Illustris et Magcae
Boguslai Sluzka Thesaurarii Curiae Magni Ducatus Li
thuaniae Consorti de bonis suis generalibus omnibus se et successo
res suos inscribit et submittit certum Contractum inter praenomi
natos Magcam Sluzczyna ab una et Generosum Joannem Sta
nislaum Instrumbsky Notarium Castrensem Zydaczoviensem ab altera
partis rone Arendae bonorum villarum Podhorce et Wierciany War
saviae die decima tertia Martii anno praesenti conscriptum vadiorum
Duodecem Millium Florenorum polon. firmatum et Actis Maioris Can
cellariae Regni roboratum manibusque eorundem subscriptum in
se vero regentem et Consortem eius coram Actis praesentibus Castrensibus
Zydaczoviensibus per praenominatum Generosum Notarium Castrensem Zyda
czoviensem una cum Inventario ipsum et transfusum in rem et
personam supraseriae Magcae Sluzczyna in omnibus eiusdem
Contractus et Inventarii Conditionibus punctis clausulis et ligamen
tis tenere complere et exequi nec non summas quae et quantae
iuxta eundem Contractum a Generoso Notario persolvi debebuntur
persolvere et in toto eidem Contractui satisfacere Idque sub va
dio Duodecem Millium Florenorum polon. in casu non comple
tionis praesentium per eundem regentem sive eius posteros praenomina
tae Magcae Sluzczyna vel successoribus eius ad solvendum
succumbendum. Praeterea praenominatus regens eidem Magcae
Sluzczyna et eius posteris praefatam Consortem suam ad
approbandum praesentem Inscriptionem vel similem in forma Iuris
recognoscendum ad Acta quaevis autentica Regni intra decur
sum sex septimanarum statuere ab eaque ut praemissa exe
quatur efficere se cum successoribus de bonis suis generalibus
omnibus inscribit et submittit sub seorsivo vadio Duo
decem Millium Florenorum polon. in defectu statuitionis Con
sortis suae ad approbandum eandem Inscriptionem ad sol
vendum succumbendum. Datque etiam et concedit praenominatus regens
praedictae Magcae Sluzczyna et eius posteris plenariam
et omnimodam facultatem Inscriptionem praesentem submis
soriam ex hisce Actis praesentibus autentice desumptam.

ad Acta quidvis authenticas Regni Civium perpetuitatis
habeatur quando unquam ad hereditariam in sui absolutam
transferendi et transportandi cui voluerint idem unquam
non contradicendo pro vero et grato cum se cum suppo
sitis suscipiendum subnixit Idem subsignis et specialis
Gradio Duodecim Albinum Horeo polon. in Capulon
Waldichow transportum Jacobum Gabaly ad solvendum
et succumbendo pro quibus quidem Gradu aut eorum
et premissis non completis complendis prenominatus regni
Jure convento Juro competenti vt supra renunciando coram
prefato Capitaneo Capitaneo Gdacconiis otto cui se eum subdi
tis bonis suis generaliter omnibus hac in parte subjicit
Ad primam Instantiam prenominatis Magnis Stuczynscy
cuius Stuczynscy in primo Citationis termino tanquam
peremptorio stare Juri parere ac respondere habeat
primum terminum citationis habitis omnes eiusdem subsequentes
dilationibus Cautionibus prescriptionibus fatalibus Juris
Monitionibus earumque prosequationibus Reipublicae regni
tis Interregno et in genere omnibus Juris remedijs
et defensis non curando imo ijsdem abrenunciando
sed Inscriptioni presenti subnixus omnibus illius
contentis soluto Gradu quotiens opus fuerit satisfacere
se eum succumbendo de bonis suis generalibus omni
bus insendo et obligando.

Zabielski in rem Magnificæ Stuczczyna

Roborat

Coram offo

Coram offo et Actis Gradu Capitaneo Gdacconiis
Alijs Comparens Gregorius Martianus Zabielski merite et
Corpore Sanus cum Foro competenti obnixe et super dicto pro
prio prehabita Gradui vero in se sucurij ac bona sua regia
rentia omnia quod ad Actum hunc attinet bene vale asserta
palam publice libere recognovit quia ille suo et Suorum
Heredum de Stanin Consortij sub vnus pro vnius rati habitis
ne caute ac se in forma Juris quam plenissima inscribit pro
se scripsum certum pactum vtrorum et Conditionum in eodem
contentarum de Acto et data illius die decima sexta Maij in
villa Radhoresin non et personam Illustrium et Magnificorum Anne de
Potok primo voto Illustrium et Magnificorum Alexandri Domini Ka
zanowskich Palatini Bracla. secundo vero adhuc
nuptiarum Illustrium et Magnificorum Bogusłai Stuczka Thesaurarij
Curiæ Magni Ducatus Lithuaniæ Consortij conscripsum
manu propria eiusdem regni subscripti vadium Duorum Albi
orum Horeo polon. firmatis in omnibus eiusdem scripti Condi
tionum punctis Clausulis articulis vadio nexibus et Cautelis
Generaliter vniuersis roborat confirmat approbat et ratificat
condemnat tam in toto quam in quauis minima parte transcen
plere exequi stricte habiliter observare se eum successoribus
de bonis suis generalibus omnibus inscribit et obligat Idem Sub
vadio aliorum Duorum Albinum Horeo polon. per Illustrissima
regnum portum Illius in Casu Insertus Gradu habendi et scripto
prefato in aliquo contravenire nitatur Magnificis Stuczczyna
Illius successoribus absolutum liberet succumbere nullo modo
quidem pretextu idem regni eidem Illustrium et Magnificis Stuczczyna
et eius posteris prenominatam Consortem suam ad approbat
Inscriptum eandem robur in forma Juris reo
ad Acta quidvis authenticas Regni libra decurrum
septimam rerum statuere ab eaque et premissa exequen
dum efficere se eum successoribus de bonis suis generalibus omni
bus inscribit et subnixit subvadio Duorum Albinum Horeo
polon. in casu non stabilitatis eiusdem Consortij sui ad ap
probandum eandem Inscriptum absolutum successoribus Dat
tam et concedit idem regni recepti Magnificis Stuczczyna
Illius posteris plenariam dominum eorum facultatem absolutam

Testa post D Execandi 1677

petytatem Inferorum partem robonian ex hij Actis fuis robbus
authentica desumpsit ad Acta quibus authentica Regnorum perpe
hitatis habendis quando vis voluerit coram sui absentia
transferre et transportare cui transportationi Inferorum Comitis
idem regnj non contradicet imo eam probare et gratis secum sui
posterij susceptos subnixit et obligat sub Jeorgium et
Spicial: badio abor Duorum Millium florenorum polonicorum
prestat Regentem illius si succorij in casu contradictionis transpor
tationi Inferorum Comitis ad solvendum succumbere. Item quibus
quillem bradys modo prestito ad solvendum succumbit bene ad eo
dem ac re Conditionem subqua Inferorum Comitis robonis ch
scripti prestati non impletis nihilominus impletis Imperij re
cognoscens sui cum posteris jure connexis foro competenti sup
pra renunciavit coram Comite Capitaneo Cyllacensi offo
cui se cum succumbus et bonis sui generalit omnibus hac in
parte subjecit Ad primam Instam predictis Magnificum
Leupna civis succumbens in primo Citationis termino tanquam pre
emptorio stare juri parere ac respondere tenebit primum huius
modi citationis omnes exinde subsequentes dilationes Inquisitiones
pro scriptionis statuti Juris Actionis capiendi prosequendi
Reipublicis negotijs Interregno duntaxat generis quibuscunque Juris remedijs
et defensijs non excludendo Ad Inferorum Comitis robonis omnibus ipsis
ac contradictionibus solutis bradys tertio quotiens opus fuerit subjiciens
se succumbens bonaque sua omnia obligando renunciando.

Idem Krzeczowskiem debet

Coram nobis et Actis Comitibus Castrensibus Capitaneis Cyllacensibus personaliter
Comparuit Comes Martinus Stabilitensis mente et corpore
sanus sano competentis omnibus et juris dotis propria sponte absti
Comitis vero in se succumbens ac bona sua generalit omnia ac quo
ad Actum hunc attinet benevole exemptata palam publice et
bene recognovit quia ille suo et Comitis Stolensis Stanislai
Stawinska Consortis sue Comitis pro usus rata habitione cautione ac
se in forma juris quam plenissima inscribit nomine Comitis Nicolai
et Sigismundi Krzeczowskiem fratribus germanis eorum post
ris summam septem Millium florenorum polonicorum certis et liquidis de
bitis fere mutuatis pecunijs tractis et debitis quam summam

pro notarius.

predictis regnj civibus Creditoribus suis hinc inde stipulanti
pro dicta secunda post festum sancte Agnetis Virginis in Cracovia
proxime in anno Domini Millesimo trecentesimo quinquagesimo tertio pro
ximo venturis coram Actis Castrensibus Capitaneis Leopoliensibus vel pro
tunc venturis coram Actis Castrensibus Capitaneis Leopoliensibus Castren
sibus Cracovensibus ejusdem Leopoliensis coram Actis Castrensibus
Capitaneis Cyllacensibus tenuit solvere et in effectu reponere repo
situm non effecit iubere nec modo quouis excipere se eum succum
bus de bonis suis generalit omnibus in scriptis obligat sub bradio
septem Millium florenorum polonicorum pro superexcrescentia restantia posteris
Illius in casu non solutionis summe essentialis debitis ad solvendum succum
bens. Postera vero regnj predictis Jurys Krzeczowskiem fratribus
germanis eorum posteris plenarium et omnimodam securitatem
in forma Juris recognoscens ad Acta quibus authentica Regnj
in vacationem seu septimanas festivitatis absque dilatione exe
quatur effectum se eum succumbus de bonis suis generalit omni
bus in scriptis et subnixit Idem subnixit bradio abor septem Mil
lium florenorum polonicorum in defectu stabilitionis ad approbandum Inferorum
Comitis sub absolvendum succumbens bene bradys etiam tron
cavit predictis regnj civibus Jurys Krzeczowskiem fratribus
germanis eorum posteris plenarium et omnimodam securitatem
Inferorum Comitis robonis omnibus ipsis ac contradictionibus solutis
Acta quibus authentica Regnj perpetuis habendis quando
dominj voluerit coram sui absentia transferre et transportare
cui transportationi idem regnj non contradicet imo pro rata et
grato eam se eum suis posteris susceptos subnixit Idem subnixit
et Jeorgium bradio septem Millium florenorum polonicorum in casu non
translationis transportationis Inferorum Comitis ad solvendum succumbens bene
pro quibus quillem bradys ad bonis ipsis summa essentialis non
solutis pretium et prestij non impletis impletis mutuis regnj eorum
sui succumbus jure connexis foro competenti sup renunciavit
coram Comite Capitaneo Cyllacensi offo cui se cum succum
bus de bonis suis generalit omnibus hac in parte subjecit Ad
primam Instam predictis Creditorem suorum coram stare
rum in primo Citationis termino tanquam pro emptorio
re sui parere ac respondere tenebit primum huiusmodi

Feria quarta post Festa Solennia

Sacri Pentecostes proxima Anno Domini Millesimo Trecentesimo quinquagesimo secundo

Bratkowscy Baranieckiey Donant

Cogam esse videat presentibus Castrus Capitaneus et Iacobus vicesgerens personaliter Companiam Kly Andreas Bratkowsky de Penna Stricto woka Conjuges Ten maritus tolus pertse Conjugem verum eius dem maritu Iuribus Tutoris Conjugalis Ethitchiaz Jani mulieris et Corporibus certis Bona competentia omnino et Jure dotis proprietatibus Gratis bona in se Jacentia ac bona sua generalitomnia quo ad Ethan hunc ethiet benevole assensum pleno pabore liberaliter cognouerit et publice illos pro interesse recognouit quia ille Nobilis Kastigius Rudnicki Kly olim Joan Baranieckey Consortibus Fratribus Rudnicki Kly olim Joan Baranieckey Consortibus Fratribus suis dicti Bona sua propria et hereditaria videlicet duas quartas partes agri alt dicte Cheretza Kly Deriano Krupelnicky sagittifer in villa Bratkowce dictis Fratribus Consistente Jure adiudicatio et reformatio prefatis Consortibus suis Subiectis de quibus adhuc eadem Kly Bratkowska edit et condescendit Cum omni bonor eorundem Jure dicto proprietate proprietatis quo ad Ethan hunc Ethitatibus Utilibus fructibus prouentibus redditibus eduentibus. Cortis agris pratis Campis Siluis meniis rubetis nemoribus in dagiis Stagnis piscinis fluuys fluuiis aquarum decursibus molendinis tabernis fabricis et Cracharibus Cortibus Ingressibus egressibus Censibus decimis datiis dicteu labo ribus Communitis in superficie et solum cum altioribus et profundis generalibus priuilegiis nullis penitus exceptis nec prefatis Utilibus fructibus aut alio quocunque titulo ad eorum vtilitatem longe citius euenturis prout prefatus bonor Consortis in suis metis et diuisionibus ab antiquo consueuerunt esse sub alys vicinis bonis dictis et diuisionibus et prout eadem bona ipsum contingunt cum suis pertinentiis

hereditarie

habendum habendum et gubernandum teneri et habere et possidere debeant Jam expresse et de facto Kly Kastellanus Rudnicki Kly olim Joan Baranieckey Consortibus suis Rudnicki Kly olim Joan Baranieckey Consortibus suis dictis Bona sua propria et hereditaria videlicet duas quartas partes agri alt dicte Cheretza Kly Deriano Krupelnicky sagittifer in villa Bratkowce dictis Fratribus Consistente Jure adiudicatio et reformatio prefatis

Juramento tactus ab eum completion prestorem pro prestab
negatis hinc eorum posteros vidlm Barancicka del Judonibus
Ips ad solucus sucumbere Dant. Stian Stromedunt. ydem no
grosus predicte Barancicka tercius posteris plenariam facultat
et omnimodam absolutam et protectam Inspectorem Spiritus domin
ex Actis Spiritus autentice desumptis ad Acta quibus autentica
Regni tam perpetuitatis habentis quam domus et hereditatis
in sui absentia transportus et transportam Cui transportus vidlm
regni non contradicentino pro rato et grato eam se cum sui
posteris suscepter subnixus Jdq; sub fidelibus et speciabus
damnis simbus simpliciter hic jurant juramento tactus in casu
Contradictionis transportus Inscriptionis ut supra ad solucus sucum
bus pro quibus quidem damnis simbus juramento et speciabus
premissis et hoc completis omnibus premissis regnis eam sui posteris
suis eorumque posteros completi renuncians coram Castro Capitali
premissis ossa ubi se cum sucombus et bonis suis omnibus inde
in parte subjacent ad primam Instam premissis Barancicka
vel eius posteros peremptorie respondere primum terminum debi
et debitorum ex inde subsequens dilationes Cuasis simpliciter legi
timis et quibuscunque exceptionibus motionis appellationis et eorum pro
secutionibus Regis negotis Interregno statutis Juris
Sucorum minorennitate et in genere omnibus juris remedijs non
effugiens imo ipsum renunciat Inscriptionis omnibus quibus eius eo
rum damnis simbus solutis satisfactis debitis et portionibus
bonis suis omnia onera Inscriptionis ut supra
nulla obstante.

Barancecka Ilnickam Quietata

Coram ossa et Actis Spiritus Castri Capitanei Zudomiriensis personaliter
Comparens Kly Apostasia Rudnicka Kly olim Joan Barancicky
Consors relicta Vidua merita et Corporata sana cum sui mentis
omnisque et sanis doni propria postulabita Spiritus eius se sponte
ac bona sua gratuite ad omnia quae ad Actum hunc ultimet bene
vole assumpta palam publice libere recognovit quia illustris
et Klium Baptista et Petri Barancicki cum prenotato Kly olim
Joan Barancicky procreatum filiorum suorum pro quorum rati
habitione caute se in forma Juris quam plenissime in se suscipit
nomine Klem Anam Barancicka Kly olim Nicolai Barancicky

Joan.

filiam Kly quondam Joannis Ilnicky Consortem de summa quadraginta
florenorum polonicalium ipsi ex testamento Kly olim Joan Barancicky
Mariti suo per protectum Klem olim Nicolaum Barancicky super
certa sorte videlicet quarta parte agrorum in Cotcow in villa Stra
thowce dictis Premisliensis modo obligato coram Actis Spiritus
facta et recognita in eadem vero Klem Ilnicka modo naturali
Tutrice recognita in eadem filiorum suorum pro tutrice quietatem
sucessionis solemniter et per eandem filiorum suorum pro tutrice quietatem
nihil et liberam facit Inscriptionis protestando capat et annichilat
Actis suis sucombus perpetuam imperpetuum firmitatem. Postrema mente
regni predicta Ilnicka debitis et tenetur legitimos sucessores in et super
bonis suis generaliter omnibus inscribit debitis et promotionis Kly Ba
lium et Petrum Barancicka filios suos minorennes pupillos
annos debitos et statis obtinent ad approbandum Inscriptionem Spiritus
quietationis vel similem huic faciendum recognoscendum ad Acta quibus
autentica Regni stabere et pleno poddere debitis promotionis eam quam
ab eisdem exigere sub debitis quadraginta florenorum polonicalium
ab non stabilitionis promotionis florenorum suorum pro tutrice
et non sucombus et bonis suis omnibus inde in parte subjacent
et velit eadem regni predicta Ilnicka et filiis posteris plenam
cum facultate omnimodam absolutam et protectam Inscriptionem Spiritus
quietationis ex Actis Spiritus autentice desumptis ad Acta quibus
autentica Regni in perpetuitatis habentis quam domus et hereditatis
erit diam in sui absentia transportus et transportam cui transpor
tus eadem regni non contradicentino pro rato et grato eam
se cum sui posteris suscepter subnixus Jdq; sub fidelibus et
florenorum quadraginta florenorum polonicalium in casu Contradictionis transpor
tus Inscriptionis ut supra ad solucus sucum bus pro quibus
modo premissis et premissis regnis eam sui posteris
plenissime premissis regnis eam sui posteris suis eorumque posteros com
petenti renuncians coram Castro Capitali ossa ubi se cum sucombus et
bonis suis omnibus inde in parte subjacent ad primam Instam premissis Ilnicka
vel eius posteros peremptorie respondere primum terminum debi
et debitorum ex inde subsequens dilationes Cuasis simpliciter legi
timis et quibuscunque exceptionibus motionis appellationis et eorum pro
secutionibus Regis negotis Interregno statutis Juris sucorum minoren
nitate et in genere omnibus juris remedijs non effugiens imo ipsum
renunciat Inscriptionis omnibus quibus eius eo rum damnis solutis

Jdij facere tenebit[ur] et portabit[ur] bona ipsa omnia ac
[illegible] Prō in p̄missis nulla obstante.

Jlnicka Baranieckiey Obligat

Coram nobis et Judicij Terrestribus Castrj Cracouiensis Comparens Nobilis Stanislaus Baranieczka Nobilem Wasilium Jlnicki Consortem suum Cum ipsius manu[m] ipsi assistendo merito et corporaliter capto Competentis omissis et Juri debite proprio postposito Verum in se Judicialiter se bona sua generaliter omnia quo ad Jdem huiusmodi Castrum Cracouiense aspectabant Jpsam pro pleno pro[m]ptoque pro[m]ptuario Bona sua propria et hereditaria videlicet quartam partem agri alias Czechowyde in villa Bratkowice distinctis Strichulis eiusdem villę Cum omni bonorum ordine iure dicto proprietate proprietatis obligauit assignauit prouentibus reddit[ibus] obuentionibus Commodis ipsius per ipsum Nobilem Stanislaum et suos heredes successores quoscunque attinentijs et pertinentijs generaliter quibuscunque Jdij pariter exceptis nec pro se ipsis suisq; posteris aut alio quo pacto seruandum ita tamen longe circumferentialiter prout profatus bonorum hereditas in suis metis et limitibus ab antiquo contrahitur et ab ipsis vicinis bonis distincta et diuisa existit et prout eadem bona ipse metreque cum suis predecessoribus tenebat habebat et possidebat et possidere debebat iam ex nunc et de facto Nobilis Stanislaus Rudnicka Nobilis olim Johannis Baranieczky Castellani Wislicensis dicti posteris in summa Centum florenorum polonicalium Jure dotalitio Ac Nobilis Stanislaus quintam partem ipsorum Bonorum in anno Domini Millesimo Jesdem quinquagesimo secundo proxime venturo proxime in defectu promissorum exemplorum exinde ad similem tenutam quietam post hoc idem Jpsum promissum peruenturum proxime venturo proxime ex tunc sequenti de anno ad annum currij sequendo hinc inmediate sequendo et ad debitam exemptionem bonorum eidem summe et profatis plenariam et indiuisam coram dicto Castro Cracouiensi persolutionem obligationis et huiusmodi promissi vtrique obligauit in scriptis et inuadiauit Quibus Datis et nondum ipsis bona sepefacta realem Actionistam et subdelegatum pacificam et possessorem per Illum Jpsius Regni Scalam et pleni dati quem et quos sibi ille vice et nomine quo supra Stanislaus Baranieczka obligatus ad id de iure datis et delegatis per predictum Baranieczka obligatum Jpsum et suos posteros bona profata Quibus obligatis Cum omni Jure dominio proprietate proprietatis et obligatis Quibus sibi pro Jpsum et successores suos et generaliter vniuersi tenew habuit regni gubernatum pacifice.

pacifice et quiete possidere modo tamen et Jure obligationis Jngroßatis quidem bonis Quibus obligatis et vnde eorundem eadem regni possessio Baranieczka et suis posteros debebit et tenebit et gaudebit suosq; in et super bonis suis generaliter omnibus in scriptis obligat ac omnibus Jurisbus eorundem debitis diuinalis Jnscriptionis quibuscunq; prohibitis et pro dotalicio dotalibus et reformationibus et adquisitionibus ac alteris eiusdem dotalicij Juris titulis quibuscunq; et modo quo melius et efficacius Juris existere potest et debet ac ipsum Nobilem Stanislaum et suos posteros ac successores et bona sua ac quemlibet ipsorum in omnibus Juribus et causis ac in omnibus et singulis ipsorum causis et negotijs coram quibuscunq; Judicibus et Judicijs ecclesiasticis et secularibus presentibus et futuris ad quamlibet personam Jpsum tractat et pertinet prescriptum in omni Judicio et extra Regni totius quotiens opus fuerit bene defendere manutenere et illibate conservare et bona profata semper manutenebit et manutenere et conservare debebit et tenebitur et gratuito absque ullo premio et salario quocunq; tempore ipsorum bonorum aut alicuius eorundem bonorum ipsius Nobilis Stanislai et suorum successorum posteritatis quibuscunq; et quotiens opus fuerit

et quibuscunq; exceptionibus Motivis appellationibus et earum prosequutionibus Reipse negotij Interesso factis Juri Succumbendo renunciando Jurisq; remedijs non effugiendo ymo ydem renunciando Insteros Grabis omnibusq; eius contentis Vadio solvendo Judicatum facere debiti et portantibus bonis suis omnia onera Insteros Dm in omnibus nulla obstante.

Balicki Fratrem Quietat

Coram nobis et Actis Grodzkis Castri Capitanei Cracoviensis personaliter Comparens Nobilis Nicolaus Balicki manu et Corpore suo proprio Competentis omissio et Jurisdictione propria per habita Grodzkis Succumbendo ac bona sua generaliter omnia quo ad Actorem hunc attinent benevole assumpta palam publice liberegue renunciavit eundem Nobilem Stephanum Balicki Fratrem suum germanum de Interesse certa inter fraternos confecit eundem Fratrem suum non certat remittendo Debitis et Actorem constituendo de Acta et data ellius in Villa Balicie die decima sexta Aprilis Anno Millesimo sexcentesimo quadragesimo octavo manu propria eiusdem Nobilis Stephani Balicki Brzozowsky testibus ibidem ad hoc specialiter vocatis nominatis videlicet Nobilibus Stanislao Balicki et Nobili Jacobo Balicki nomine sui regressi substituendo Vadio Nobili Florentio Balicki Judicij Grodzkis roborato sum de eadem Insteros ac bona omnibus et singulis Interesse et Interesse bonis rebus pecuniis debitis actionibus Jure Vadio rebusq; nec non de Causa Actionem et de processu per Fratrem eiusdem Stephani sui ad Interesse Jam eandem in officium Grodzkis contra Nobilem Florentium Balicki perlecto Jure tego Ultimario solutionis accepta absque Justificandi Satisfactione quitat emisit et liberum fecit Interesse Jam grodzkis cum Insteros ipsi rebusq; cessit et annihilat per presentes sibi et suis posteris rebus pro Interesse imposterum.

Balicki Bratkowskiemu Debet

Coram nobis et Actis Grodzkis Castri Capitanei Cracoviensis personaliter Comparens Nobilis Stephanus Balicki manu et Corpore suo proprio Jam competentis omissio et Jurisdictione propria per habita Grodzkis vero in se Succumbendo ac bona sua generaliter omnia quo ad Actorem hunc attinent benevole assumpta palam publice liberegue renunciavit quia ille Nobilis Andreas Bratkowsky citra posteris Summam Florenorum polonicorum centum quinquaginta bigintis debitis sine medietate pecuniae tenetur ipse debitis Curiam quidem Summam

ipsidem

ydem regni predicto Creditori suo et eius posteris debitis et tenetur legi et Juri Succumbendo in et super bonis suis generaliter ubicunq; in terris et locis ac hinc stab Actis Grodzkis pro hinc secunda post festum Conceptionis Beatissimae Mariae Virginis Anno Domini proxime venturo Centum florenos polonicos realiter et cum effectu coram nobis Actis Grodzkis Castri Capitanei Cracoviensis reponere et tribuere teneatur et obligat hinc stab Actis Grodzkis pro tenore presentium et tribitum vicissitudo ab ipso eodem non effugiendo reposcendum et tribitum vicissitudo ab ipso eodem non effugiendo vere nec modo quovis excogitare seu sub Vadio Curiam florenorum polonicorum ab non solutionem summae prefatae effectualis debitis pro tempore et loco superius expressis per presentium regnatum Succumbendo portento eidem Creditori suo et Successoribus ipsius ad Vadium Judicium decernendi ipsidem regni predicto Creditori suo citra post citra plenariam securitatem omnimodam absolutam et potestatem in forma Juris debitos exigi Actis Grodzkis authoritate exequendi ad Actis gubij authentica Regni hoc pro perfectius habenda quando Actor gubij authentica Regni hoc pro perfectius habenda quando quis Debitor citra voluerit etiam in sui absentia stantes et transportare citra transportandi ipsidem regni non contradicendo pro vero citra vero eam se eum sui posteris Successoribus sub nobis sub sui bonis et pecuniis Vadio Curiam florenorum polonicorum in Casu contradictionis transportandi Insteros Grodzkis ad solutionem Succumbendo quidem non portionis Insteros Grodzkis ad solutionem Succumbendo quidem non de facto prosequendis auctoritate ipsi et summa effectuali non solutis solutionem prosequendis regni eum sui posteris Jure usuendo et bona solutis solutionem prosequendis regni eum sui posteris Jure usuendo et bona eiusdem Nobilis Stephani Balicki Brzozowsky Castri Capitanei Cracoviensis renuncians coram nobis Actis Grodzkis Castri Capitanei Cracoviensis ad hoc specialiter vocatis nominatis videlicet Nobilibus Stanislao Balicki et Nobili Jacobo Balicki nomine sui regressi substituendo Vadio Nobili Florentio Balicki Judicij Grodzkis roborato sum de eadem Insteros ac bona omnibus et singulis Interesse et Interesse bonis rebus pecuniis debitis actionibus Jure Vadio rebusq; nec non de Causa Actionem et de processu per Fratrem eiusdem Stephani sui ad Interesse Jam eandem in officium Grodzkis contra Nobilem Florentium Balicki perlecto Jure tego Ultimario solutionis accepta absque Justificandi Satisfactione quitat emisit et liberum fecit Interesse Jam grodzkis cum Insteros ipsi rebusq; cessit et annihilat per presentes sibi et suis posteris rebus pro Interesse imposterum.

Medinski Kropivnickiego Quietat

Coram nobis et Actis Grodzkis Castri Capitanei Cracoviensis personaliter Comparens Nobilis Joannes Medinsky Sacre Majestatis Curiae Regiae Competentis omissio et Jurisdictione propria per habita Grodzkis vero in se Succumbendo ac bona sua generaliter omnia quo ad Actorem hunc

attinet benevole absque palam publice libere recognouit
quitavit. Item Mertinianum Kropiwnicky testes postea de
Causa et Actione per se regnum eiusdem Kropiwnicky tabule
Olmutzij Actatore in scriptis mandauit dari nomine
habito ad officium Curie in Rhuky Branq perpetuis temporibus
in Causa obtenta obtentum libi pro premissis prosequendum fatis
superius quittat committit et liberum tenet processum presentium
dem perpetuis temporibus cum effectu publice cassetenus et
annichilet perpetuo et in futurum libi et suis posteris prosequendum
hanc impotens silentium.

Holinski Swiderskiemu Donatio

Coram nobis Wenceslao Pruskibus Castrensi Capitaneo Zdelacrouie personaliter
Comparens Nobilis Stephanus Holynsky filius Nicolai de eadem
ex una Sanus eius sensus mentis compotis omnisq et peripsius propria plene
habita Grata et rata se fecisse et facere ac bona sua generalis bona
quo ad Actum hanc attinet benevole absque palam publice
libere et recognouit quia ille bona sua propria et Actiua in villa
Holyn Dyschky Gwalty consistentia se vigilem post Nicolai obitum
Holynsky Patrem suum pro diuino et hereditario suorum duo
lustra videlicet Area alias Dworzy sko na Gorce et tria Agrorum
Virtalos Case Kospego et Owczego pola cum omni bonorum
prouentu hoc dicto proprietate proprietate et habitabus possessionibus
fructibus prouentibus redditibus obuentionibus commoditatibus et
emolumentis aliis quibuscunq et pertinentijs generalis Dominus nullis
penitus exceptione pro se et suis posteris aut alio quopiam re
seruando et omnia et late Longe certum terminabiliter prout prefatus
Nicolaus Pater in suis metis et limitibus ab antiquo consistebat
et sub alys diuisis Bonis distincte et distinctate et prouter
dem bona in presentiarum cum suis pertinentijs tenebat habebat
et possidebat tenere habere et possidere debeant Jam ex quo
et dilecto filio Stanislao Swiderszky olim Nobilis Joannis Swiderszky
de eadem filio et suisq successoribus dat donat et assignat
ut quidem dedit donauit et assignauit Spreuit modo
pure mere irrenocabiliter et donatione inter vivos valitura eidem
domino suo et suisq posteris in bona prefata Gwalty dona
ta realem Actoreum et actualem possessionem per et

Gram.

Jrum suis Regni Gnalem et Nobilis dicor quem et quos libi ellig
re tutorem curatorem potestatem habeat iam ad id de jure datus et
per presentem donorem suum eisq posteros bona prefata Gwalty
bus donatis cum omni jure dicto prefinito propinquitate et li
tatibus sibi prefatum est generali Dominus habeat regen
gubernan pacifice et quiete possidendum nec non dare et donare
alienare et mutare ac in alios suos successores quos
uis transferre et libere conuertere temporibus suis et in qui
bus quidem bonis Gwalty nihil sibi et suis successoribus
predicto donorum suum eisq posteros debebit et tenebitur
et suos successores in et super bonis suis generalis omnibus
sibit et obligat ab omnibus bonis eisdem debitis diuinis
Jnscriptionibus quibuscunq prius et postea debitis debitibus
Jnformationibus et debitis debitatis realibus et alijs quibus
cunq personis et modo quocunq tangentibus seu tangere
Contributionibus lucris donis perlucris ac quibuscunq prescriptis de
ris in eadem bonis in posterum et imperpetuum ibidem perdic
tum generali dicto laborum et quibus impedimentis quibuscunq omni
nem et omnes personas propinquas et consanguineos Stirpis et Con
dibus quicunq existentes per et ultra omnes prestationes Jnris prout
ad quemlibet pertinent Jmo specialiter et expresse in omni
Judicio et extra Regni totis quotiens opus et necesse fuerit tueri de
fendere et manutenere eisdem bona et prefata semper
munda et libera facere reddere et Jndemnem eisdem conseruare nun dare
Jacimo libere dare et relaxare et Gwalty eisdem posteris
nullo modo tam per se quam per suos quoscunq subditos et sub
ordinatos permittere et tolerare nec Jis eisdem bonis
minuan de sub damnis Jmbus simplicibus fine et pro rebus Jura
mento tactis ob non completum prestitum omnium et singu
lorum per prefatum regnum Nicolaum eidem donatorem suum
successores suos et successum bene. Datum et actum donatio
eisdem regni presentes et donatio suo et suis posteris plenariam
facultatem et Jmo modum absolutam potestatem Jsdem Jnsuper
donorum et eisdem Gwalty ceterisq ut supra et actata et usui
tudinem Regni in perpetuum habeat quam donum Gwalty

chiam co ſie abſentia tranſferen et tranſportan cui tranſportoñ idem regny non contradicentino pro tuto defendo eam ſecun ſuis perſonis ſubmittit ſub ſub ſpecialiby damnis probey ſimplr ſine cauſa Iuris tuend in Caſtr Cathedr tranſportoñ Iſſeroñ Cracouien adſolucon ſecum bon mercimoñ quibuſcunq damnis probey ſeu ſpecialiby miſſey non complett complen prdnominatis regny eiuſq perſonis Iure conuentionib ſeu pacteſ renunciando eorum Capitan Cracouien offo eiuſq ſecuritatib ſecuritatib omnibus hac in parte ſubiacet Ad primam Inſtam prdnominat dominoñ ſuoñ creditis peremptorie reſpondere ſtimuan Iurisdictionib et aliis omnib exindeb ſubſequentib dilationib Cauſar impedimentis legatis et quibuſcunq exceptionib motis ſeu motis appellationib et caſuum prſecutoribus Reipub negotys Interregno fatalib Iuris ſuccedentib niuersitate ciuitatis Cracouien ſeu ſuper omnibus aliis contentis damnis probis ſolutis ſatisfacere tenebr ſe et poſſessionem bonoꝝ ſuoꝝ omniū eorundem prdnominatis nulla obſtante.

Holinski Consorti Reformat

Coram offo et Acta Iudicij Castri Capitanei Cracouien ſpecialiter Compareñ ſolus Stephanus Holinski mercator Corporis Iuramenti Cracouien ibidem Competenti omniſo et Iurisdictione prorogauit ſe ſubiecit et ſubiicit ac bona ſua generalit omnia quecunq habere attinet ubicunq locoꝝ poſſam publice ubiq; recognouit quia ille pueri Illm Castellanum Swidnicen Iacobi olim Joannis Swidnicki tum Illi olim Annae Boriſlaiczkie ſponſi ac Illiam Consortem eius Iuam Ulmam Iohannam Dulcarkam Cracouien ſolum Cracouien eandem Consortem ſuam de bonis paternis et maternis tunc pertinentib ſibi contingentib et obuenientib recepit Ad quam quidem Iohannam modo prdicto racione abſentie ſuper inducendum Iohannam Dulcarkam Cracouien ſolum ſuum legali ordine prdnominatum Consortem ſuum tore dep[ſ]ing ſibi et ſuis mediantib omnium bonoꝝ ſuoꝝ Cracouien ubicunq locoꝝ rum mobilium et immobilium Iohannam quamcunq pecuniam ſolutam adſignat et aſſignauit et aſſignat eam ſibi ſuisq Iohannam

Iohannam

Iohannam Quadrigarium Cracouien ſolum ſuum et ſuper mediet ſuis ſuis bonoꝝ ſuoꝝ omniū ſecundum ſibi dotat dotalitiab nomine eidem Stanisl ſuis perpetuis ſuis Corporum ſuoꝝ et mediet bonoꝝ ſuoꝝ omniū cum omni Iure dicto pro pinquitate hereditatib attinentib et pertinentib generaliter ſeu ſpecialiter in ſumma dotis et dotalitij habeñ regen gubernan pacifice et quiete poſſidend more et Iure aliar reformatoꝝ in Regno Polonie antiquitus obſeruari ſolitor Quocirca eidem Iohanni ſuiſq heredib et ſucceſſoribus ſeu habentib ab eis cauſam ſeu ius ab eis in perpetuum ſeu ad certum tempus quouis modo de cetero quomodolibet habentib ſeu habituris ſeu habere poterunt

Actum hunc attinet benevole exemptae palam publice liberg
recognovit quia ille Spectab Alexandrum Krusielnicky et
Sophiam Orechowska Coniuges suos de summa Mille florenor
polon per eundem Spectab Krusielnicky suo et prefatae Sophiae
Consortis suae sibi regab coram Actis Spectabilibus modo debito
datae Intromissione in bona villae Rochowce certos videlicet
subditos in eadem Inserta expressos finita Rochowce pro Domini
cam Rogationum anno proxime praeteacto facta recognitum
tum et declarans Inserta debitrea omnibus et singulis eidem Inserta
Cancellario Radio et Actibus recepta pro praemissis sufficienti sa
tisfactione et summa praefata pro solutione quietat et annihilat
liberos facit Inserta eandem cassat mortificat et eatenus nihilo
et suis successoribus praeiudicio nec imponendo silentium

Krusielnicczy Bronowskiem adscribunt

Coram officio et Actis Spectabilibus Castri Capitanei Radacz unius alter
Comparuit Egregius Alexander Krusielnicky et Sophia Orechowska
Coniuges eius Martinus Subdy pro se Consorte suae una eiusdem Sophiae
Actis Subdy Inserta Coniugalis auctoritate assistente sui nempe
Corporibus exacte pro competenti omnipo et subsidio propria
posthabita Inserta vero in se succedy ac bona sua generaliter
omnia quae ad Actem hunc attinet benevole exemptae palam
publice liberg recognovit et quilibet illorum seu pro interesse
recognovit Quia ipse Egregius Stanislaus Bronowsky olim Spectab Adami
Bronowsky filius et Cristina de Krzyzanowice Krzyzanowska Coniuges
suae communes successoribus summam septingentorum florenor
polon ad summam Mille quingentorum florenor polon modo
debiti sub datum Inserta Coniugum Egregiorum Bronowskiorum
iugibus per se regnum suo et Consortis suae nomine coram Actis
Spectabilibus Sabbatho ante Dominicam Iudica cecidit quadragesimo
proxime vento Millesimo trecentesimo quinquagesimo sexto et
recognitis assistentibus eandem summam Mille florenorum Mil
lium et Quingentorum florenor polon regnis Egregius Bronow
skiem Coniugibus pro dicto sanctorum Quinque Regum in anno
Domini Millesimo trecentesimo quinquagesimo sexto termino com
Actis Spectabilibus realiter soluere sub effectu reponere repositam set
ribetur Quinquaginta ab eisdem non effectuabiliter regnando
quousque amplius se cum successoribus de bonis suis generaliter omnibus

inscribunt et obligant Idem sub Gradu Quorum Millium et Qu
centorum florenor polon ob non persolutam summam prefatis
Spectabilibus debitis pro tempore debito superius expressis prout
nominibus regnis suis eorum nomine eisdem Bronowskiem Con
iugibus vel eorum successoribus ad soluendum eorum bona Gradus
Quinquaginta et concedunt mrati regnis eisdem Egregiis Bronowskiem
Coniugibus plenariam facultatem et nominodam absolutam pote
statem personam Egregium debitor ex Actis Spectabilibus acceptabile de
sumpta ad Acta quibus autentica Regni dom perpetuitatis hac
benste quandocunque voluerint etiam in sui absentia Gradus
vel et transportandi ac transportum Inserta Spectabilis mrati
cognoscendi non contradicendi imo pro rato et grato suis eorum pote
stibus se subscribendi et sub similibus et aliis Gradus debitum duo
rum Millium et Quingentorum florenor polon in casu contradictionis
transportum Inserta Spectabilis ad soluendum eorum bona Pro quibus
quidem Gradus modo premisso succumbit autoritate ipsi summa Inser
tam non soluta soluendi prorogandi regnis eum suis posteris fore
concessit Pro quo impetrandi et supra tenendum eorum Gradus fine
tam Prudentibus Castri Capitaneis officiis quibus solum successo
bus et bonis suis omnibus hac in parte subiicunt Stipulantes
tum prorogatorum Spectabilium Bronowskiem Coniugum vel eo
rum procuratorum per omnia respondere primum terminum vide
licet omnes eosdem subscriptos citationis Gradus impedimenti
legalibus et quibusvis exceptionibus Actionis appellationis et
prosequendis Reipse negotii Interrupto citationis Gradus successorum
minorennitate et generationis suis penalibus non effugiendi
ipsum realiter eisdem Inserta Spectabilis omnibus eius contenta so
lute Gradus fide tenere tenebant se et posteritatem bonaque sua
omnia obligant et renunciant Inserta sua proprio nulla obstante

Krusielnicczy et Krusielnicka Roborant

Coram officio et Actis Spectabilibus Castri Capitanei Radacz unius personalis
Comparuit Egregius Alexander Krusielnicky et Sophia Orechowska
Coniuges eius ab una et Catherina Laczko vidua Egregii olim
Thomae Krusielnicky Consortis ultima ab altera partibus sui nempe
Corporibus exacte pro competenti omnipo et subsidio propria
posthabita Inserta vero in se succedy ac bona sua generalibus
omnia quae ad Actem hunc attinet benevole exemptae palam
publice liberg recognovit et quilibet illorum seu pro interesse

recognouit Quirilli Interpitam certam rem certam tenutam Con
tionem in eadem expressam de Acte et datum illius die loco etiam
in Acte contenta Vide Dyta crouicis inter se Regesty conscript
manibus recognoscentis Iuronem Krzeszkowskich subscripsit
et sigillauit Vadio Otto Illium Florez polon firmatum
articulis iuxy Conditiones punctis clausulis articulis prefixis et
Examinatis roborant confirmant et ratificant eandem Iuram
toto quam in quauis minima parte tenere complere et exequi om
modolibet obseruare se cum successoribus de omnibus bonis in so
bunt obligant sub Vadio Otto Illium Florez polon
non completum prestitum ad soluendum succumbere debeant
cham et tenebuntur mutuigrety Iegi et suos successores in ipsi
pro bonis suis generalr omnibus inscribunt obligant et
Iuramentum roboriam ex his Actis Iuramby actentis de
sumpsit ad tria quidvis actentica Regni bim perpetuitatis
habent quandocunq; aduenit sue coniunctim sive diuisim
transferre et transportare suis personalibus recognitionibus ap
probare sibi sub simili et speciali Vadio alicui Otto Illium
Florez polon per partem Iuramentum non transportatum
vel ipsi portatis parti cum transportatis sive successibus ipsi
ad soluendum succumbus. Prout quibus quidem Vadys modi pre
succumbit Conditionej Vadii sibi apposite non complet
completum pars una prestita contenta pars alia non taxat cum
suis pertinentijs Iuramentum pro complecti ut supra nomi
nati coram Iuram Scabinis huic etiam presenti Castrum
Capitaneo officij quibus se cum succumbus dicta parti sub
scribunt dilationem Septimam septem alterius partis prestitis terminis
vel ipsi portatum in primo Citationis termino tanquam peremp
torio stare suis partis accusandum tenetur primum termi
nus dabit omnes exinde subsequentes dilationes Quasi prestito
Juris modus earum et prosequendum Quibus ad
negotij Iuramento in genere Citationis Juris remedy et defen
non cuadens. sed Iuramentum roborat omnibus ipsis in
soluendi Vadys quotiens opus fuerit Satisfacere se succum
bunt et obligant omnia obligant bonorum

Krzesznicczy et Bronowski Roborant

Coram

Coram eisdem et Actis Iuramby Castrum Capitaneo et Actis Iuramby
Imperatoris Domini Alexandri Krzeszkowski et Stephani Archowski
Castrum Cracouiensis Nomine Stanislaus Ioannis Iuramby
Nicolai Iuborij Conjugalis Christinam ab una et Stanislaus Ioannis
nouskij parte ab altera Iapidem habitis et Coram ipsis quartis
Capitalis omnisq; et Iuridone proprium possessionalitatis Dicto
in se Successoribus ac bona sua generalr omnia quoadcunq; Actum
Actum et datum illius die loco etiam Actis contenta die et Actum
in se recognoscentis manibus recognoscentis subscripsit
et sigillauit Vadium Duorum Illium et Ducentorum Florenorum
polon firmatis roborant approbant confirmant et ratificantibus
Iuramby prefatis firmitatis imponunt Vadium Iuramentum in ori
bus prefatis punctis clausulis articulis Vadio receptis Conditionibus Examina
tis generalr omnibus tenere complere exequi et non contrario debeant
obligant se cum successoribus de bonis suis generalr omnibus
inscribunt et obligant sub Vadio Duorum Illium et Ducen
torum Florenorum polon per partem Iuramentum prestitum et non tentum
non tenetur sub pena perpetua parti cum in omnibus tenuit complere
vel successibus ipsi ad soluendum succumbus Debebuntq; etiam de te
nebuntur mutuigrety Iegi et successoribus suis in et super bonis suis
generalr omnibus inscribunt obligant Iuramentum roboriam
de Actis Iuramby actentis de simpsit ad tria quidvis actentica Re
gni bim perpetuitatis habent quandocunq; aduenit sive con
iunctim sive diuisim transferre et transportare suis personali
bus recognitionibus approbare sibi subsimili et speciali Vadio al
icui Duorum Illium et Ducentorum Florenorum polon per partem
Iuramentum non transportatum sive ipsi portatis parti cum
transportatis vel successibus ipsi ad soluendum succumbus Prout quibus
quidem Vadys modi prestitis succumbit vel non ipsi Conditionej
Vadii sibi apposite non completis completum pars una prestita
et contenta pars alia non taxat cum suis pertinentijs Iuramentum
pro completum renunciauit coram Iuram Castrum Capitaneo Dicto
Crouiensi officij cui se cum successibus et bonis suis omnibus hac in
parte subiecit Ad primam septem alterius partis prestitis termi
nis Iuramentum non tentum vel ipsi portatum peremptorie
respondere primum terminum vel dilationes omnes exinde subsequentes

dillationis cuiuscunq; impedimenti legalibus exceptionibus
dilationis appellationis etiamsi prosequendis Reiperq; negotij
huiusmodi fatalis Juris successionis minoritatis aliis quibuscunq;
iuris Juris remedijs non effugiendo ymo ydem renunciando Ipsorum
Grunt omnibus quibuscunq; iuris dictis solito facti facere tacite
se et posteritatem bona ipsa omnia eorum Successores Jmis
presentibus nulla obstante

Kruszelnicey Krasowskiey adscribunt

Coram officio Actis Terrestribus Castrensi Capitaneali Cracouiensi
Comparentes Gnosa Alexander Kruszelnicky et Zophia Brzechowska
Coniuges Vxor maritus solicet per se Consors vero dicti eiusdem mariti
sui authoritate Juris mediante et Corporaliter exacti vero comperti
omnes pro et Juris dote prouisa perstabilita Gnosa vero in se succesiue
ac bona sua generaliter omnia quo ad stabilem hunc altiorem beneplacitum
aspernata pridem publice libertate Juramenti quia ipsi Gnosi Zophie
filie Reginske olim Gnosi Thome Krasowskiey Consortis Dni
et eius successoribus adsummam illic quingentorum florenorum polo-
norum cum Actis Terrestribus per se registrum suo appositis Gnosi
Consorti suis predilecti Gnosy Krasowskiem Coniugibus modo
obligatione supra scripta subditij in villa Rozkoszewska residentibus
eadem Ipsorum expressis sponsalitia quarta portionem Puellicalionis
Dnis Virginis illarum proxima cum progenie predicti Stephani
Gnosi Virginis illarum proxima cum progenie predicti Stephani
Summam Duorum florenorum polonicalium adsumbuntur tradita
Eiusq; quam pridem summam sinubique dari illic ex hinc florenorum
florenos polonicalis mutuo ingressi predicti Creditrici sed eius posteri
debebunt et tenebuntur Jeoq; ipsos successores in et super bona sua
generaliter omnibus insumbunt et obligant hinc et ab Ecclesiis
pro tertia quarta portionibus Puellicalionis Dnis Virginis
illarum proxima cum progenie predicti Stephani Gnosi Virginis
illarum proxima cum progenie predicti Stephani Gnosi Virginis
proxima dare soluere et assignare teneantur et debeant eorum
officio Actis Terrestribus reponere et relinquere et reponi et relinqui
mandare ita tamen quod ipsi Gnosi Zophie filie Reginske olim
Gnosi Thome Krasowskiey Consortis Dni et eius successoribus
quouis anno soluendo tradito illic ex hinc florenorum polonicalium
florenos polonicalis summam summe predicte Creditrici sed eius posteri
pro tempore et loco superius expressis per prescriptum Gnosi
sue coram posteris eidem Creditrici sue successoribus huiusmodi
adsolucos sucumbere Datum Cracouiae in crastino Annunciationis
proxime.

predicte Creditrici sue eius posteri plenarium factorem Dnum
medium ubiq; locorum et statuum Ipsorum Gnosam ex hinc Gnosi
huiusmodi suis predilecte deputandum ad stipulandum quidquid recognoscendum per
predictam Gnosam quandocunq; requisitam in sui absentia
transferendum et transportandum ydem ratificandum non
contradicendum promittendo et obligando eam se cum suis posteris sub
pena Juramenti sui et prestiti et prestandi tradito alios florenos
octingentorum florenorum polonicalium in casu contradictionis transportio
ni Ipsorum Gnosi dotalitij sui cum bonis quibuscunq; ipsi Gnosi
dotis nodo prestito sucumbitis ratione ipsi summe presentibus non so
lum solitum prestationis regressum cum suis posteris sine contenti foro
competenti renunciando coram officio Actis Terrestribus Castrensi Capitaneali Cracouiensi
officii se cum successoribus et bonis suis omnibus hac in parte
subiecerunt Ad premissam Ipsam prestationis Creditrici sue vel eius
posteritatis peremptorie respondere primum terminum debitis datibus
omnibus exinde subsequentibus dillationis cuiuscunq; impedimenti legalibus
bus et quibuscunq; exceptionibus Motionis appellationis et earum pro
sequendis Reiperq; negotij Ipsorum fatalis Juris successionis
minoritatis eius genere quocunq; Juris remedijs non effugiendo ymo
ydem renunciando Ipsorum omnibus quibuscunq; dictis
soluto facti facere tacite et expresse se et posteritatem bona ipsa omnia
eorum successores Jmis presentibus nulla obstante.

Kruszelnicka Kruszelnickiemu approbat.

Coram officio Actis Terrestribus Castrensi Capitaneali Cracouiensi personaliter
Comparens Gnosa Zophia Brzechowska Gnosi Alexandri Kru-
szelnicky Consortis Vxor cum eiusdem mariti sui bene placito Consen-
sualiter auctoritate Juris mediante et Corporaliter exacta Juramento
pretati omnesq; et Juris dote prouisa perstabilita Gnosa vero in se
successiue ac bona sua generaliter omnia quo ad stabilem hunc alti-
orem beneplacitum aspernata pridem publice libertate Juramenti quia
ipsa Gnosa Zophia filia Reginska olim Gnosi Thome Krasowskiey
Stanislai Dni fratris germani Gnosi Christo
phori Kruszelnicky Actis presentibus coram officio Actis Terrestribus
Capitaneali Cracouiensi sub Actis presentibus per presentes
Gnosi Dorotthie Virginis et Martyris proximis cum progenie pre-
dicti Stephani Gnosi Virginis illarum proxima cum progenie
predicti Stephani Gnosi Virginis illarum proxima cum progenie

prædictum Georgium Mariahm filium suum et suos veros nomine
et debitores recognitos in singulis præmissis eadem debitorea tanq
principalia obligatos et principaliter prædictos debitoreas in omnibus et
singulis. Promisit dampnis vadio nec bona quæcunq ipsius
nomine et debitores ipsi præmissa et singula præmissa
et quodlibet eorum firmiter et rata habere et tenere
et non contravenire in præmissis.

Kruszelnicka Filia sua Debet

Coram officio Actis Spruis per Castrum Capitaneum Civitatis Leopolien
Comparens Domina Catharina Cazimirowska olim Georgii Andreæ
Kruszelnicky Consors bona arbitraria vidua nepotis et Corporis
eius Toro competenti omnisq et Juridicæ proprietatis habita
Cepit vero in se succedere ac bona sua generaliter omnia quæ
ad Actum hinc attinet benevole assumpta palam publice
liberaq recognovit quia ipsa Georgii Mariahm Kruszelnicky
filii sui debiti sui succumbuit summam Mille florenorum polo
rum debiti sive mutui pecunia titulo debiti quam quidem
summam eadem virtute prædicti filii sui debuit et tenebit
per bona sua generaliter omnibus insimbit et obligat post mu
tatam Statam ipsi originalem in matriculam eiusdem Civ
Leopolien dare solvere et facere et in effectu coram officio
Civitatis Castrensi Capitaneo et Judicibus eiusdem repetere et relinquere
stando et rebitando vicibusq ab officio eodem officio non effluendo
et nec modo quovis aryptare ipsi sub vadio Mille florenorum
polonorum obligatum summam prædictam effectualiter debiti pro
pere et loco superius expressis per prædictum Georgium filium suum
debitorem eidem filio suo vel succumbui ipsi absolvere succumbui
dum et convenit mutatarium eidem filio suo sui juris ex stricto
ipsi plenarium tenorem et modum absolutam et potestatem
ipsorum eorundem debitoreum ex Actis Civitatis authentica disempt
ad Actum quibus notorie Regnicolis prospectibus hac brevi quam
dantq volunt eiusdem et sui absentia transferendi et transportandi
Civitatis portus eadem virtute non contrabendo imo prædictis debi
tis eam se cum sua posteris successoribus subministrabit
dio vel Mille florenorum polonis Cæsareæ Contradi
torum Actorum Civitatis modo prædicto succumbui ipsi summam
non solutam solvere prædictorum virtute cum sua posteris

comunita bona competenti renunciavit coram Civitatis Capitaneo
et Judicibus eiusdem officio ut se cum succumbui bonis suis omnibus
hacis parte subjecit stipulatum et firmam prædictis filii sui
debiti sui per verum procuratorem respondere finem hereditatem
et debitum omnes omnibus sub jacentes debitum et juramentum im
mediate ligabit et quibusvis exceptionibus Molimen cappellanorum
et eorum processibus. Respectu negotii Interregni statuti Juris
succumbui minorennitatis et in genere Civitatis Juris remedio non
obstantibus ipso et eodem renunciavit in cuius rei testimonium omnibus
et singulis vadio solato sub jacet et per hanc tabulam bonas
sua omnia onerans prædicta Dmi in præmissis nulla obstante.

Eadem Filia sua Debet

Coram officio et Actis Spruis per Castrum Capitaneum et Judices eiusdem
Comparens Domina Catharina Cazimirowska olim Georgii Andreæ
Kruszelnicky Consors bona arbitraria vidua sana mente et Corpore
eius Toro competenti omnisq et Juridicæ proprietatis habita Cepit
vero in se succedere ac bona sua generaliter omnia quæ ad Actum
hinc attinet benevole assumpta palam publice liberaq recognovit
quia ipsa Georgii Helena Kruszelnicka filii sui debiti sui succum
buit summam Mille florenorum polonorum veri veri et legitimi
debiti sive mutui pecunia titulo debiti quam quidem
summam eadem virtute prædicti filii sui debuit et tenebit ipsa et
sua succedere ipsi et super bona sua generaliter omnibus insimbit et
obligat post mutatam Statam ipsi originalem in matriculam eiusdem
Civitatis Leopolien dare solvere et facere et in effectu coram officio
et Actis Civitatis Castrensi Capitaneo et Judicibus eiusdem repetere et relinquere
stando et rebitando vicibusq ab officio eodem officio non effluendo
et nec modo quovis aryptare ipsi sub vadio Mille florenorum
polonorum obligatum summam prædictam effectualiter debiti pro
pere et loco superius expressis per prædictum Georgium filium suum
debitorem eidem filio suo vel succumbui ipsi absolvere succumbui
dum et convenit mutatarium prædictis filii sui ex stricto
ipsi plenarium tenorem et modum absolutam et potestatem
ipsorum eorundem debitoreum ex Actis Civitatis authentica disempt
ad Actum quibus notorie Regnicolis prospectibus hac brevi quam
dantq volunt eiusdem et sui absentia transferendi et transportandi
Civitatis portus eadem virtute non contrabendo imo prædictis debi
tis eam se cum sua posteris successoribus subministrabit
dio vel Mille florenorum polonis Cæsareæ Contradi
torum Actorum Civitatis modo prædicto succumbui ipsi summam
non solutam solvere prædictorum virtute cum sua posteris

Eadem Filia sua Debet

Kruszelnicki Kruszelnickien Debet

et bonis suis omnibus hac in parte subrogat et deputat
Stanislaum prefatum Kruszelnicki suos veros procuratores
respondere primum terminum citatorium omnes alias dilationes
et quascunque allationes Executionis impedimenta cessationes
cujuscunque motus et appellationes et earum prosecutiones
ac omnia et singula alia facere exercere et expedire
nomine Reginæ negotia huiusmodi tangentia et concernentia
ac in premissis et circa ea omnia et singula
alia omnia et singula facere quæ ipsi Reginæ
in premissis vel circa ea necessaria fuerint
et opportuna

Stanislaus
Kruszelnicki Kruszelnickiej Debet

Coram etc. Stanislaus Kruszelnicki Capitaneus Bidacoviensis
Comparens Ursula Alexandri Kruszelnicki et Sophiæ Orthowskiej
filia Coniugi suæ nomine pleno per se ipsum et suos
ad hoc Coniuges suos nomine pleno per se ipsum et suos
cuiusdem mandatarios assistentes sufficientes et corporaliter
coram me competentes omnimode et jurisdictione propria
Ipsum Actorem in se suscipiens ac bona sua generaliter omnia
ad effectum hunc actitatum benevole attemptata palam publice
liberæ recognovit et quilibet illorum seu pro altero
pro toto et in solidum fecit et constituit Andream
Kruszelnicki Consortem suum et eius nomine successores
suos summum suum Milliarium et septingentorum florenorum
polon. certi certis et liquidi debiti seu maioris pecuniæ
summæ ac debent quam summam prænotati regnicoli Sidera
Stanislaus Kruszelnicki Consors relicta Viduæ Sacramenta et
Coniux eius toro competenti omnimode et jurisdictione propriaque
habitatrix Ipsum vero in se suscipiens ac bona sua generaliter
omnia atque ad effectum hunc actitatum benevole attemptata pa-
lam publice liberæ recognovit quia ipsa et omnia ejusdem
Iuris sui Videlicet ad Instigationem Reformationis et Statuti
Regni præsentis Ordinationis dicti Generosum Andream Kruszelnicki
nomine suum in et super bonis suis in villa Kruszelnica Di-
strictus Premisliensis consistentibus præsique vero loco Stanislaus
Kruszelnicki in eadem villa existentis coram Actis quibuscunque
authenticis Regni facta et recognita tam et de bonis ipsi Ursulæ
prius prætactæ onerandis bonorum curialium Juris dictæ proprietatis

judicii assertionis Regni dicti perpetuitatis habentibus quando
quos et volumen dictum in sui absentia transferre et transpor
tandi cui transportatio mihi regnicolæ non contrahebant ipso pro
tanto cessante. Sufficiens cum potestate substituendi plenam ab
initio et speciali. Vadio ab eisdem suum Milliarium et septingentos
florenos polon. in casu contradictionis transportationis Insuper
quoque delictorum allegationes suas et succumbere promittens quo
dum Vadium et summa prædicta non completa complenda solvat
solvendo mihi regnicolæ sufficiens cum successoribus suis
loco competenti et super premissis coram Generosis Castrensibus
Capitaneis Bydacoviensibus offerre me cum successoribus ac bonis
meis generalibus omnibus hac in parte subrogant et deputant
ipsum prænotatum Creditricis sub eius successoribus in primo Ter
moni dymino tanquam peremptorio stare juri parere ac re
spondere terminum primum dictum citatorium omnes alias
dilationes quascunque allationes Executionis impedimenta cessationes
motus earum prosecutiones Reparationis et satisfactionis juris
in genere benevole attemptata palam publice liberæ recognovit
Insuper dictorum omnibus illum contra se habendo
quatenus opus fuerit satisfacere se successores bona sua omnia
obligando et renovando.

Kruszelnicka Kruszelnickiem Cedit

Coram etc. Stanislaus Castrensis Capitaneus Bidacoviensis pleno
Comparens Ursula Catharina Zdzieniawska olim Sokolnicki
Stanislai Kruszelnicki Consors relicta Vidua sacramenta et
Coniux eius toro competenti omnimode et jurisdictione propriaque
habitatrix Ipsum vero in se suscipiens ac bona sua generaliter
omnia atque ad effectum hunc actitatum benevole attemptata pa-
lam publice liberæ recognovit quia ipsa et omnia ejusdem
Iuris sui Videlicet ad Instigationem Reformationis et Statuti
Regni præsentis Ordinationis dicti Generosum Andream Kruszelnicki
nomine suum in et super bonis suis in villa Kruszelnica Di-
strictus Premisliensis consistentibus præsique vero loco Stanislaus
Kruszelnicki in eadem villa existentis coram Actis quibuscunque
authenticis Regni facta et recognita tam et de bonis ipsi Ursulæ
prius prætactæ onerandis bonorum curialium Juris dictæ proprietatis

prosequitate parata Intromissione bonorum eiusdem cum
dem Inscriptionis Condition quinto clausulis articulis Eccles
Foro rexibus prerogatiuis Gracijs Examentis
omnibus fructibus Vne prout prelibatum alias mandatum
concernentibus Jam exacte et ille tractu Henrici Alexandro
fulwicky et Reginaldo Cockerdike Coniugibus Omnes et singulos
possessionis cedit et condescendit omnes et singulos in signum
in personam Cessionarij transtulit plenarie transmittit
quos quidem bona Ipsorum cessa et transfera Supplicantis
Gracia regis predicti Cessionarij sui coram Iusticiarijs
Intromissionis et actualem possessionem eorundem cum pertinen
rum bonorum omnium eisdem Cessionarijs per Willelmum Regem Scaccarij
quemuis et alios dominos fidelibus ad id contradictores Cognitis
Iohannis Henrici Cessionis ipsorum et quemcunque
de falso dat et admittit in omnibus se cum suis successoribus de
super bonis suis generalibus omnibus mobilibus et immobilibus
habitis et habendis Summis quibuscunque precariis habitis et ha
bend Intromissionis et possessionem predictis coram ipsis Iustic
missarios nec per se nec per suos Iudices et subditos
natis personas predictas disturbare modo quouis in
iuriare seu ab omni actione inquietare Iudicia exercitia
bona sua regnis ruris bonorum Supplicantium exercitia
Judicii et assisa Regni sui quibuscunque opus fuerit per omnes
Iohannis Henrici predicti ad quamlibet predictarum Iust spectat
bitet predictis suis defectus emendare et deliberatus et inde
Summa bonorum prestatorum ab omnibus Iusticiis quibus debitis
vinculis submissionis Scriptorum quibuscunque prius et postea
dictum dotalitium reformandum adeptabilitatis ac alienis cum
uis titulis Iusticiis bona eadem modo quouis capere percipere
gnitis tantum afficient et aggrauantes tum Cessionarios
bona et personas
dicta modo quouis importata importantem tum Iusticiis et per
lucris proficuis damnis quibuscunque Iudicium super eisdem bonis
et rebus quibuscunque ac personas sui regnis tantum prodeuntibus
et produci Iempus munera et libera reddibitus

Supprascriptis Cessionarijs actis et mandatis predictis Cessionis
sui cum postestis sui quietis et pacifica possessionis pertinentibus
et habendis cessionarijs Iidem Iohannis Henrici simpliciter sine cor
poralis iuramenti Vigore in casu Intromissionis Cessionis in ali
quo contrauentis mandatis Cessionarijs sui villarum successibus
ad soluendum cum bonis. Datis etiam et concedit Supprascriptis
regni predicti Cessionarijs sui plenariam facultatem et mandamus
damus absolutam potestatem Intromittendi Cessionem
ac Actis Supradictis literis defunctis ad Acta quibuscunque
tica Regni eorum perpetuitatis tabernacula quandocunque prolu
nit etiam in sui absentia transferre et transportare cui tamen
portuni Intromissionis Henrici Cessionis eadem bona regni non an
tradictione eam portabo Ingrato se sui cum successibus
sepius subscripti Iidem Iohannis Henrici damnis simpliciter
sine corporali iuramento Vigore in casu contradictionis Vigore
portuni Intromissionis Henrici adsoluendum successibus tamen
quidem damnis omnibus modo predicto adsoluendum successibus
aut bono ipsis vere Conditionis abinde Intromissionis predictis
cessionis non complendo complendis Supprascriptis Vigore regni sui
cum postestis Iure conuenienti Foro competenti et Supra venun
dis. coram Iustic Cestrie capitali Iudicatorum Iudicatorum ostio ui
te cum sui postestis et bonis generalibus omnibus hac in parte
subiecit et incorporat Ad primam curiam Cestrie tunc
ipsius postea nominum Iellet peremptorie respondere Iuri parere
domus Iudicatum Iura sui cum postestis debebit et tenebit
Termini nunc primum peremptorium et ubique omnia inde sub
sequent Clausulis generalibus omnibus exceptionibus Quasionibus re
gressionibus Scriptorum impedimentis legalibus modis casuum
prosequutionibus generalibus Vero Cuiuscunque Iuris remedijs et
sufficiens non quatenus nec subterfugiens sino eisdem in toto et
nunciam. Ad Intromissionem Cessionis omnibus quibuscunque
damnis Iohannis Henrici quibus quouis opus fuerit facultatem
lucrum bonis Iuxta generalibus omnibus actionibus
rum. nulla Iohannis prescriptione in premissis obstante.

Feria Quarta infra Octauas

festi Sacratissimo Corporis Christi Domini Anno Dñi
dem Millesimo Sexcentesimo quinquagesimo Secundo,

Klodnicka Borowskiem Debet

Coram officio Actis Grodzkis Castrw Capitis Cydlaconiensis pos
Comparens Generalis Anna Klodnicka Virgo olim Sacrae Regiae
Grodzkis olim Joannis Rozoreckey Klodnicky filia Sexagesimum annum agens
assistente Generosorum Georgy et Stanislai Klodnickich fratrum de
Generosorum Georgy et Stanislai Klodnickich fratrum de
Liberi Patrona proximior mentis et Corporis Sacramenta
petitis omissis et Juris debitae praemissa perhabita Sponsi vero
in se succedere non bona sua generalis omnia quae ad Actum
hunc attinebant benevole assumpta palam publice liberaq
renunciauit quia illa Sponsi Jolanti Castrini Borowskich
Stephis Swiechowska Coniugibus Actis coram officio praesentis
nam Duorum Millium Florenorum polonicorum et Quindecim
sua mulieris pecunia tenchus et debet quam Summam eadem
regni praenotatis Creditoribus suis vel coram praesentis pro
na quinta post Festum Sanctorum Omnium Regnum in anno Do
nini Millesimo Sexcentesimo quinquagesimo Tertio praefixum
her coram Actis Grodzkis realis solvere et coram officio
re repositis non efficiebantur nec modo quouis artyculo
cum Successibus de bonis suis ac summis generalis
omnibus intendit debitae Jolanti Subradzka Actis Summa D
orum Millium Florenorum polonicorum in casu non solutionis Summa
sensibus debiti adsolutionem succumbens. Dicta Johanna Klodnicka
mis ratis regni eisdem Creditoribus suis coram praesentis pleno
riam dominium dam facultatem absolutam potestatem generalem
Generosum debitoris. ac Actis Grodzkis ordinarie dicumpsis
do manu voluerint etiam in sui absentia vel Actis publicis
tenebris Regni eorum perpetuitatis habeatis transferendi
portarum eiusdem regni non contradicentibus
pro vadio debito eam se cum suis posteris detinet super bonis
suis generalibus omnibus suscepto submittit Jolanta Subradzka
Georgium Vradzio alionem Duorum Millium Florenorum polonicorum
in casu contradictionis transportationis praesentis vel Jolanta
secumbens pro quibus quidem vadiis modo praemissis remanet
debita autem ipsa et praemissa non completa complenda remanet

specialis non solutae solutis mutatis et sub cum suis successoribus
bus Juris consultatoribus competentibus et superinde renunciando coram
praesentis Castrensibus Capitaneis Cydlaconiensibus actis in se cum successoribus
dent super bonis suis generalibus omnibus hanc in partem subjacentibus
Ad primam Instantiam praenotationem Creditorum suorum coram praesentis
rorum in primis Citationis termino tanquam peremptorio Actore
suis parere respondere audire primum terminum et citationis
omnes videndi subsequentes dilationes Exceptiones praescriptiones
tatis Juris modos causam prosequendos Replicas negotia
intentionis eius generibus Juris remedia et dilationes non
curatus del Inferendi praenotati debitores omnibus illius modis et
solutis debitis quotiens opus fuerit subjacere se successores
bonis suis omnibus obligando et renunciando nulla Jam praesentis
phoneis praemissis obstante.

Eadem Swiechowskiemu Debet

coram officio Actis Grodzkis Castrw Capitaneis Cydlaconiensibus pos
Comparens Generalis Anna Klodnicka Virgo olim Sacrae Regiae
Rozoreckey Klodnicky filia Sexagesimum annum agens cum
assistente Generosorum Georgy et Stanislai Klodnickich fratrum de
Liberi patrona proximior Sacramenta et Corporis exui Jovis
petitis omissis et Juris debitae praemissa perhabita Sponsi vero in
se succedere non bona sua generalis omnia quae ad Actum hunc
attinebant benevole assumpta palam publice liberaq renunciauit
quia illa Sponsi Pauli Swiechowski olim Stephi Swiechowska
nam Mille Florenos polonicos certos veros et legales debitos
sua mulieris pecunia tenchus et debitos quam quidem Summam
eadem regni praedicto Creditori suo vel eius posteris debitis
tenebitur sua et suos successores in et super bonis suis generalibus
omnibus intendit subligat hinc et ab Actis Grodzkis pro Jovis quia
te praefixum Sanctorum Omnium Regnum in anno Domini Mille
simo Sexcentesimo quinquagesimo Tertio praefixum debitae
Castrensibus Capitaneis Cydlaconiensibus respondere et obligationem respondendi
Sponsi vero coram officio eodem et Actis non efficiebantur nec
modo quouis artyculo Jolanta Subradzka Mille Florenos polonicos

ob non solutum summe prestate specialis debiti pro
tempore et loco superius expressis per presentes ac
successores predictos eo de cetero quo debitores ipsi ad
solvendum succumbent. Dat. Getham dominica ante
predicto Cubitorio suo fratri pleniariam facultatem
dominicalem absolvendi et protestandi. In cuius rei
ipse et alii fratres auctentica desumpta ad petita quibus
auctentica Regni Bim perpetuitatis habeat et quam
voluerint etiam in sui absentia transferendi et transportandi
Cui transportui eadem regni non contradicturo pro
et grato eam se cum suis fratribus susceptur subnixis
simili et speciali gratia aliorum Mille florenos polonicos
in contradictionis transportui. Ipsorum fratrum ad solvendum
succumbent. Pro quibus quidem gratis modo prefato succedit
aut bona ipsa summa specialis non soluta. Solvendum
minata regni cum suis fratribus successoribus ordinacionibus
recuperandum curam fratri Castrum Capitaneum et locumtenentem
cui se cum successoribus et bonis suis omnibus hac in parte
subjecit ad primam ipsius pro parte creditoris sui ordinacionis
vigore presentium peremptorie respondere primum terminum
et alios omnes exinde subsequentes dilationis exceptionis impetitionis
legalibus ceteris omnibus exceptionis motivis appellationis cessionem
renunciando. In cuius rei testimonium presentes fieri
notariatus etiam generis publici fieri mandavimus et
imo et eidem renunciando. Ipsorum fratrum omnibus et singulis
gratia solvendo satisfacere teneri et pertinentiam omnia
omnia onera presentes in premissis nostra obstante.

Eadem Kruszelnicken debet

Coram ossa et Adjigrawsky Castrensi Capitaneo Gdanczensi
Comparens Gnoza Anna Klodnicka Virgo olim Gnozi Johannis
Rozenecky Klodnicky filia. Juramentum annum agens
Gnozem Georgy et Stanislai Klodnicky Fratrum de Cruszwicz
tenua proximos. Assistentia. Sacramenta. Corpore exist
competenti omnisso et Juris dare propria portabit
in se sacerdy ac bona sua generali omnia quo ad
altinet benevole assumpta palam publice liberaliter

Quia ipsa Gnoza Anna de Kruszelnicka Gnozi olim Andree
Kruszelnicky filii dicti pretexti summam quingentorum florenorum
polonicalium boni iusti cujuslibet debiti sive mutui de quo
hoc ipsi debita quam quidem summam eadem regni predicti
Cubitorio sub dicti pretexti debebit detenebat ipsi debitores
ri in et super bonis suis generali omnibus in scriptis coram
gat hinc rab dicte Gnoze pro feria quinta post festum sanc
torem Anno Regni in anno Domini Millesimo trecentesimo
quinquagesimo octavo proxime venturo proxime dare solvere rea
liter et effective coram ossa et dicti Gnozibus Castrensi Capitaneo
Gdanczensi reponere et erogare promittens et obligans
ab ossa eadem et dicti non discedendo nec modo quovis
stante sub dicto quingentorum florenorum polonicalium
lium summe pretate specialis debiti pro tempore et loco supe
rius expressis per presentes ac successores predictos eodem
Cubitorio sub dictis conditionibus ipsi adsolvendum succumbent. Datum
et recedit eadem regni predicti Cubitorio sub dicti pretexti
plenariam facultatem dominicalem absolvendi et protestandi
Ipsorum fratrum debitorum ex dicti Gnozibus auctentica desumpta
ad petita quibus auctentica Regni Bim perpetuitatis habeat et quam
lorem et voluerint etiam in sui absentia transferendi et transportandi
tui transportui eadem regni non contradicturo pro
rato et grato eam se cum suis fratribus susceptur subnixis simili
subnixis et speciali gratia aliorum quingentorum florenorum
lorum in casu contradictionis transportui Ipsorum fratrum ad
solvendum succumbent. Pro quibus quidem gratis modo prefato succedit
cubitio aut bona ipsa et summa specialis non soluta. Solvendum
predicta regni cum suis fratribus successoribus ordinacionibus
tum recuperandum curam fratri Castrum Capitaneum et locumtenentem
ossa cui se cum successoribus et bonis suis omnibus hac in parte
subjecit ad primam ipsius pro parte creditoris sui ordinacionis
vigore presentium peremptorie respondere primum terminum et alios
et omnes exinde subsequentes dilationis exceptionis impetitionis
ipsorum debitorum Gnozi Jaroschowski rathinen.

Eadem et Borowski Roborant

Coram ossa et Adjigrawsky Castrensi Capitaneo Gdanczensi
Comparens Gnozi Anna Klodnicka Virgo olim Gnozi Johannis

Rozhorecky Klodnicky Otta sexagesimum annum agens
cum wssytky Srozeniu Jurzy a Stanislaw Klodnickych Otcu
da bratra patrona proximior. ab ona a Johanny Casimiry Sromd
sky ab altera parte Jani manzely a corporibus exanty vro
compleni ommsso a Jurydone propria posthabita Sprawe vero
in se sucowzy ac bona sua generalu omnia quo ad Athem
hunc attinet benevole assumpta palam publica vereq
gnouczil et quilibet illor sno pro intrasse recognouil quia
ipsi dzuidem Srozy Borowsky sno a Gratas Copnicz Sore
dowzka Consorty sub tmo pro uiuy vsq habitone exeat
et se in forma Juris quam plediorem inscribit nomine Templum
certum inter se regnaty debadem Srozam Borowsko vac ur
tarum rerum et conditiow. in eadem scripto contentz de dato
data illiuy die kodiema in Athe wskazanie Sydzaczowitz cu
scripti manibus prefati Srozi Borowsky sno et Corporis sui no
mine pro parte vero Srozy Klodnicka Srozi Balthasari
Prowosky subscripti Vadiu Duorum Millium florenow polon
firmare roborare approbare confirmare et vsakti cautelaq
et robur perpetuo firmitatis imposterum Hozidiq scriptoz
in omnibus ipsi puncty clausuly articuly vadio nexibus Condi
kiow lezamenty et generalu vniuersi tenere complere exequi et
inuiolabiliter obseruare secum sucowzbus dare et super bony
sui generalu omnibus inscribut debbzare Idq sub vadio
Duorum Millium florenow polon per partem templum prestare vsiq
Conditiow wa tenendo sue ciuy pertinet parti ea exequendi et
sucowzbus ipsi adsolucm secum bew debebunty etiam et tenebi
mrathy Srozy Borowsky predicte Srozy Klodnicka Otcu
sui tzy et suos sucowzy in et super bony sui generalu omni
bus cassibit et obbzat predictam Srozam Consortem suam ad
approbandum perpetuo roborandum vdsiwilem Luic stanow stre
cognoscen. adstrat quibus cautelis Regni trium perpetuitatis
habendo in tradendum sex septimanas. Stabere et personaliter
adducere vty prestita ea quatenus ab eadem officere. Idq sub pena
bi et special vadiu alionum Duorum Millium florenow polon
ob non stabendum predictis Consorty sue per prefatum Srozam
Borowsky sue cuiq pertinet eidem Srozy Klodnicka Otcu sui tzy
conibus ipsi adsolucm secum bew debebunty etiam et tenebi
mrathy regnaty.

mrathy regnaty. sex septimanas sucowzy in et super bony sui generalu
omnibus inscribut debbzant Jurisdictum Srozam Klodnicka Otcu
Srozy obm Johanny Casimiry Sromdsky autentica de dato Regni trium
perpetuitatis habenda qua ad tuendum sue conuentum sue
Buisim transferre et transportare sui personalibus necessitatibus et
approbare Idq sub simili et special vadiu alionum Duorum Milli
um florenow polon in casu per partem Inscripti prestandum vnus
portionis parti cum transportare velle conibus ipsi adsolucm
sucowzbus pro quibus quidem vadijs merito prestitis sucowzbus
bus ipsi Conditiow quibuscunq scripto appositum non complecion
tem pars vera prestita exonerata scripto hoc tenus cum sui pertin
iure remanet toto compleni reuocauit reuocauq Srozy Casimir Capitz
Sydzaczowitz Otcu sui secum sucowzbus et bony sui omnibus hac
in parte subrogat ad primam Justam altera parti prestita exonerata
scripti tenere et complecti vdsiq pertinet peremptorie respondere
primum terminum vti vadijs omny exinde subsequendis dilatiow sua
siw impedimenty legalibus et quibuscunq exceptionibus non obstan
tibus et cessum prosequendo Regnicolaq Indigenas fautes
Juris sucowzum vniuersitate dicti generis vniuersi Juris remedy
non refugiendo ymo eidem renuncia Inscripti omnibus et singu
lis conditis vadio debito satisfacere tenebr se et per heredes bo
na sua omnia ubicunq presentia in prestito nulla obstante.

Eadem Klodnickiemu Cedit

Coram nobis et Actis Regnis Castrow Capitaneis Sydzaczowitz personaliter
Comparens Srozia Anna Klodnicka Otcu Srozi olim Johanny
Rozhorecky Klodnicky Otta sexagesimum annum agens cum
Assytanz Srozym Jurzy Klodnicky et Bartolomei Borowsky
Anicorum de linea patrona proximior. Sanamenta de corpore
cum toto compleni omnisso et Jurisdictione propria posthabita
Sprawe vero in se sucowzy ac bona sua generalu omnia quo
ad Athem hunc attinet benevole assumpta palam publice et
vereq recognouit quia illas Srozy Stanislaw Klodnicky
Srozi olim Philippi Klodnicky Otcu sui tzy personaliter de Hypogra
pho certo per Srozym Andream Klodnicky super summam
quingentorum et quinquaginta florenow polon in eum et posteros
sui regnicolas anno Millesimo sexcentesimo nonagesimo octauo
consignatum et datz de omnibus et singulis eidem Hypographo conditionz

et testamenty Jam ex nunc et de facto accepta pro premissis tota
et integra satisfactione in perpetuum eisdem Gnosi Klodnicky
et eius Successoribus cedit et undelegandit omnes et integrum Jus suum
et competentiam prout rerum transfert transfundit et incorporat
plenarie et ex integro Deus et consulens eisdem Cristofho suo
plenarian et omnimodam facultatem absolvendi et potestatem jus
mam ab eisdem Gnosi Klodnicky Andreas Otti suam propriam
levare et recuperare de leudata et recepta quietandi eos suos he
orumq; Successorum bene placitos et eius liberos conuertendi. Hac sua
propria ibi resignando in premissis mediante.

Eadem Ordinario Samborensi Donat

Coram offo et Actis Grodzkis Cristofho Capitaneo Leopolien
Comparens Gnosa Anna Klodnicka Virgo Gnosi Ioannis Joannis Klo
dnicky Klodnicky filia Jeregestimum annum agens assis
tentia Gnosorum Georgy et Stanislai Klodnickich fratrum suorum de l
nea paterna proximior Juramento et corporis sui tactu competenti
omnibus et singulis donationibus per ipsam patrem suum in se Successores
ac bona sua generalia omnia quo ad eadem bona attinet bene
ficia sumpta palam publice et clare renuncians quia illa etas
matis Andreae Orzechowski et Anastasiae Leopolitanae uxoris eius annos
dicti Curiam in Suburbio Civitatis Sambor prope Claustrum Re
giosor Patrum Bernardinor sitam cum hortis et area omnia eam
dem bonorem Jure dicto proprietatis propinquitate titulo et dicto testa
tibus scribus fundibus proventibus commodis et emolumentis alti
nentibus et pertinentibus generali universis nullis penitus exceptis seu
ita late longe circumferentibus prout ipsis antea eadem bonorum
suis metis et finibus contincbat et prout eadem regni bona possessa
tenuit habuit et possedit Jam ex nunc et de facto dat donatis so
lit et resignat perpetuo modo puro et irrevocabili donationis
per mortem donorum suos et dictos Successores tenet habeat regen
et possideat alienandi commutandi vendendi et in quoscunq; bene placitos
usus tam suos quam suorum Successorum libere conuertendi in quos qui
dem bona per eisdem donata et resignata mortem regni eisdem suis
donorum et eorum Successoribus liberam facultatem et facultatem
vero pure illam quemvis Regni Indulti et Regis donationibus ad
dicti recepti dare et testamentare et donandi testandi pure perfec
tum vel quemvis subordinandi personas nullo modo impedire et
possint dictorum bonorum ipsum ipso omnibus Juribus omnibus
debitis.

debitis Inscriptionibus quibuscunq; priorum et posteriorum donationum
bonorum reformationibus et adiunctionibus actionibus quibuscunq; Juris
prescriptionibus impedimentis Juridicis omnium et singulorum personarum status
regni et conditionis quibuscunq; existant modo quovis bona predicta
afficientes eosdem donatos suos et eorum successores in omni Juridico et
officio Regni quotiescunq; opus fuerit tueri defendere cuincere et liberare
bona predicta semper mundo et libera facere relinquere se eum
Successoribus de bonis suis generalibus omnibus insolvit et obligat sub
damni Imbus simpliciter sine corporali Juramento tactu per supra
scriptum regulam posteros quibus in casu supervenientis donationis ei
quo contravenientes mortis donorum Jus illorum et Successorum vel dan
Successores. Datis presentibus et voluntatem mortis regni eisdem donorum
suis illorumq; posteris plenariam facultatem et omnimodam absolu
tionem potestatem Jus donationem Gnosorum donorum ex Actis prenotibus
autentice desumpti vel Acta quibus autentica Regni sigillum perpetuo
tatis habeat quandocunq; voluerint eam in se absentia transfe
rendi et transportandi eadem regni non contradi
cendi et ipso proprio et grato eam se cum suis posteris Successor Subinse
dit Jdq; sub firmitibus et specialibus damni Imbus simplici verbo
sine corporali Juramento tactu in casu contradictionis transporta
tionis Jnsorum Gnosis vel solutos Successores. Jpso quibus quidem damni
Imbus modo premisso adsolutos Successores ac Conditionis quibuscun
que Jnscriptiones Gnosis donorum non completis completis supra scriptis regni suis
cum posteris Jure non recepta loco competenti et supra renunciatorum
Castro Capitaneo premissis officio ei se cum Successoribus et bonis suis
generalibus omnibus hac in parte subjecit ad premissa parendi et
Donationem suorum illorumq; Successorum Jpsam percomplete respondere
primum terminum ubi tabes omnes exinde subsequens obligationis Evasion
prescriptionis fatalis Juris notionis eorumq; prosequionibus Reipsis
negotiis Jntegro in genere universis Juris nullis et defensis non
valentes ad Jnsorum donorum omnibus illius contentis damni
Imbus solutis quotiescunq; opus fuerit satisfacere se Successores bona sua
omnia obligans renuncians. Nulla in premissis obstante.

Eadem Testamentum approbat

omnia coram offo et Actis Grodzkis Castrensi Capitaneo Sambor
Comparens Gnosa Anna Klodnicka Virgo Gnosi Joannis Joannis
Klodnicky Klodnicky filia Jeregestimum annum agens
cum assistentia Gnosorum Georgy et Stanislai Klodnickich

fratrum suorum de linea paterna proximior, sana mente et
corpore extra foro competenti omisso et jurisdictione propria post
habita. Praesenti vero in se successores ac bona sua generaliter omnia
quo ad Actum hunc attinet benevole assumpta palam pu
blice libereque recognovit quia ipsa testamentum certum seu
dispositionem ultimae voluntatis suae bonorum suorum et summa
rum quarumvis pecuniarum de Actu et data illius in Civita
te Stryi die hesterna Actum immediate praecedentem conscri
ptum manibusque certorum Amicorum videlicet Admodum Reli
in Christo Patris Sebastiani Sadowsky praepositi Stryiensis et
Generosorum Joannis Casimiri Borowsky Pauli Swiechowsky
Andreae Kakowsky vicepallatini Belzensis et Balthasari
Pniewsky subscriptis roborat confirmat et ratificat approbat
vimque et robur perpetuae firmitatis imponit Hocidemque testa
mentum in omnibus ipsius punctis clausulis articulis nexibus con
ditionibus ligamentisque generaliter universis tam denique in toto quam
in quavis ipsius vel minima parte tenere complere exequi et in
violabiliter observare se cum successoribus de bonis suis ge
neraliter omnibus inscribit et obligat Hac sua personali
recognitione ad praesentia mediante

Jazwinscy Kłodnickiemu Roborant

Coram officio et Actis praesentibus Castrensi Capitaneatus Zydaczoviensis praesentibus
Comparentibus Generosi Gregorius et Josephus Jazwinscy mente et
Corpore sani existentes foro competenti omisso et jurisdictione propria
post habita praesenti vero in se successores ac bona sua generaliter
omnia quo ad Actum hunc attinet benevole assumpta pa
lam publice libereque recognoverunt et quilibet illorum suo pro
interesse recognovit quia illi scriptum certum in rem et
personam Generosi Georgii Kłodnickiej de Actu et data illius
hic Zydaczoviae die quarta Junii anno praesenti conscriptum
manibus Generosorum Joannis Casimiri Borowsky et Pauli Swie
chowsky in locum Generosorum Regentium scribere ignorantium
subscriptis vadioque Trium Millium Florenorum polonicorum
firmatis in omnibus eiusdem scripti conditionibus punctis clau
sulis articulis vadio nexibus ac ligamentis generaliter uni
versis roborant confirmant approbant et ratificant cum
demque tam in toto quam in quavis minima parte tenere com
plere exequi et inviolabiliter observare se cum successoribus
suis.

suis et bonis suis generaliter omnibus inscribunt et obligant
Idque sub vadio aliorum Trium Millium Florenorum polonicorum per
suprascriptos regentes posterosque illorum in casu inscriptionis praesenti
roboris et scripto praefato in aliquo contraventionis mutato
Generosi Georgii Kłodnickiej illiusque successoribus ad solvendum
lucrum et succumbendum nullaque modo evadendum. Dantque etiam
et concedunt eidem regentes mutato Generosi Georgii Kłodnickiej
illiusque posteris plenariam et omnimodam facultatem absolu
tamque potestatem inscriptionem praesentem roboriam ex his Actis praesenti
bus autentice desumptis ad Acta quaevis autentica Regni
vim perpetuitatis habentis quandocunque voluerit etiam in
sui absentia transferendum et transportandum. cui transportationi
inscriptionis praesentis roboris eidem regentes non contradicent imo
eam pro rato et grato se cum suis successoribus susceptum sub
mittunt et obligant Idque sub seorsivo et speciali vadio
aliorum Trium Millium Florenorum polonicorum per praefatos regentes
illorumque successores in casu contradictionis transportationi in
scriptionis praesentis ad solvendum succumbendum. Pro quibus quidem va
dijs modo praesenti ad solvendum succubitis aut uno illorum ac re
conditionaque aliqua inscriptionis praesentis roboris et scripti praefati
non completis nihilominus complendum. Suprascripti regentes cum
suis posteris jure conventionis foro competenti ut supra renun
ciantes coram praesenti Castrensi Capitaneatus Zydaczoviensis officio cui
se cum suis posteris et bonis suis generaliter omnibus hac in
parte subjiciunt Ad primam instantiam praefati Generosi Georgii
Kłodnickiej illiusque successorum in primo citationis termino
tanquam peremptorio stare juri parere ac respondere tene
buntur primum terminum uti et alios omnes exinde subsequentes
dillationis evasionis praescriptionis. fatalis juris motionis ca
rumque prosequentibus Rlipsis negotijs interregno ac in ge
nere universis juris remedijs et defensis non evadendum sed in
scriptionis praesenti roboris omnibusque illius contentis solutis vadijs
quoties opus fuerit satisfacere se successores bonaque sua om
nia obligandum et onerandum.

Kłodnicki Jazwinskiem Debet

Coram officio et Actis praesentibus Castrensi Capitaneatus Zydaczoviensis
praesentibus Comparens Generosus Georgius Kłodnicki mente et Corpore,

Jacusczky Joro competenti omnisso et Jurydoně propria post
habita Grunti dicto ibi se succoury ac bona sua generaliomnia
quo ad Actum hunc attinet benevole assumpta palam pu
blice liberey recognouit quia ille Grosy Gregorio et So
phie Jacusinskim coram presbiteri summam quinquaginta
florenorum polon. vsi et legali debiti sui manifeste
teneber et debet quam summam mrathy nigry cum succes
sibus eisdem Creditoribus suis vel coram presbiteri pro tunc qui
ta gest Ipsum Jacusinum suum Rebus gia anno Domini
Millesimo quingentesimo octavo prefati creditores
coram Actis Grunthus vsali soluere et in effectu reponere
reposcrama Jhon effidiciabare nec modo quouis artificio
se eum succumbere de bonis suis generalibus omnibus in genere
obligat sub oredio quinquaginta florenorum polon. in casu
non solutionis summe specialis debiti ad solucionem succumbere
Datis etiam et vnacht mrathy nigry eisdem Creditoribus
suis vel coram presbiteri plenariam dominum dam facultatem
absolutoriam et potestatem Ipsum eorum debitorem ex his Actis
Grunthus educendi et asportandi Cui transportationi
idem nigry non contradicendo pro grato et grato animo se cum
suis posteris suscepturum subinde et specialiter
dicto quinquaginta florenor polon. in casu contra
dictionis transportationis Ipsorum Grunthi debitoris ad solucionem suc
cumbere sub quibus quidem bonis modo prefato succumbit
aut bona ipsi et premissis non completis completis summam pecu
niarum principalem non soluta soluere mrathy nigry cum successibus
suis coram dicto Joro competenti et superveniendum coram prefati
Capitaneo Gubernatore Castri eisdem succumbere
de bonis suis generalibus omnibus hac in parte subiacentibus
manum Justum mrathorum Creditorum coram suorum
in primo Citatorio termino tanquam paremptorio stare suis pe
tentibus respondere terminum ibidem terminum vt stabitur
ney exinde subsequentibus dilationibus Evasionibus prosempto
Juris mathos ordinem prosequentibus Reipsis negotium
regno ejusdem generis ordinarij Juris vsuetis et diligenciis non
curatis.

curatis sed Jacusinskim debitorem omnibus eius bonis
terris Jolutis Gradus quotiens opus fuerit satisfacere se facie
ris bona sua omnia obligando convenit. Nulla impe
dimenta in premissis obstante.

Feria sexta post Octauas festi

Sacratissimi Corporis Christi proxima Anno Domini Millesimo
Quingentesimo quinquagesimo secundo.

Krzopiwnicka abrenunciat

Coram nobis et aliis Juratis bus Castri Capitaneo et dacroniis pleb
Comparens Nobilis Anna Krzepalicka Nobilis Albin Jed Kne
zelacky filia Nobilis Dni Georgii Krzopiwnicky Consors
thoro cum eiusdem mariti sui vti Juxori Coniugali assistentia
sana mente et corpore exhibito coram nobis et
Juridone propria post habita Grunti dicto in se succoury ac
bona sua generalia omnia quo ad Actum hunc attinet be
nevole assumpta palam publice liberey recognouit quia
Ille de manibus Nobilis Gilebti Krzepalicky Fratris sui germa
ni Summam trigintii florenor polon. Jn quorum rone debiti
de bonis paternis thoro concubinatus debiti huiusmodi effectualis
recepit de qua pecunia dicta eundem Fratrem suum quietat
emittit et liberum facit de bonis paternis condescendit ab
dicat et abrenunciat hac sua persona recognone ad quos
missa mediante.

Feria tertia post Festum Nativitatis

Sancti Joannis Baptistę proxima Anno Domini
Millesimo Jexcentesimo quinquagesimo secundo

Szumlanski Quietatur.

Coram nobis et aliis Juratis bus Castri Capitaneo et dacroniis pleb
Comparentes Nobilis Helena Nobilis Andreas Dobrzanscky Re
linq. Nobilis Albertus Blazeiowsky et Illustrissima Nobilis
Adami Stepnicky Consorty thoro Julianę olim Jonky
Germanę cum assistentia mariti sui Jacobi meanbus et
Corporibus exhibitis coram nobis et Jurydone pro
pria post habita Grunti dicto in se succoury ac bona sua ge
neralia omnia quo ad Actum hunc attinet benevole assumpta
palam publice liberey recognouerunt eaque bona Nobilis
Jaco premissorum recognouit Quia ille Simon Stephanus

szumlarskyego dzisz postawił de forte summe octo Millium florenorum polonicalium ad recognoscendum exhibitis Annis xlvijbus Szandrowskiego Cythna xlij Hutkowskiego Cratkowskiego tobie Catherine xlij Theodori Balickiego Cassowskiego powinnego germanicali Sulechouiensi per prestatis Gregorium Stephanum Szumlarskyego coram Actis Sprawbus Castri Sandecziensis modo debiti tunc recognito ob plenariam solucionem filii eiusdem sepe dicti Summe octo Millium florenorum polonicalium per recognoscentem spectanti tocius recognicionis pro solucionis prout in eisdem Gregorium Szumlarskyego quietante committente et literam faciente Jacobum eiusdem debitorem pro interesse sui recognoscentis concernente existente coram nobis ad quos sui successores perpetuum in posterum filiacionem.

Feria quarta in Crastino Festi Visitationis Beatissime Virginis Marie Anno Domini Millesimo Quadringentesimo Quinquagesimo Secundo.

Hoszowski Hoszowskiemu Obligat

Coram officio Actis Sprawbus Castri Sandecz Castrensibus existentibus Compareas xlis Petro Spiaka Hoszowsky Jurys magistratus pro recognicionibus Jurys competentibus omnibus et Jurydone propria persona Litaszpanowa Dero in se fuccessorib[us] ac bona hereditaria omnia quo bet Adam hunc aliter Bogucka assumptus palam publice Clarey recognouit quia ille bona sua hereditaria videlicet medietatem Arenam xlis pustelnicensia cum korto et pomario medium Dzielnicam in villa Hoszowo districtu presentis Castri cum omni Jure dominio proprietate proprinquitate adhibitis bus exhibitis fructibus proventibus et obventionibus quibuscunque modo in futuro et emolumentis aliis et pertinentiis quibuscunque nullis penitus exceptis nec per se et suis posteris aut alio quopiam reservatis Dicensem tunc bonum Szumlarskyego prout presentes bona rum hereditatum Suis meti et limitibus ab antiquo continetur ylgi ab alys vicinis bonis distincta et divisita et prout eadem bona ipsemet recognoscens cum suis predecessoribus tenebat habebat et possidebat tenere habere et possidere debebant Jam venisse et de facto resignasse filio Hoszowsky filiabus suo et eius posteris in summa quinquaginta Quatuor florenis polonicalibus hinc et ab hereditate ad

Jonam.

Jonam quintam proxe festum Sanctorum Trium Regum in anno Domini Millesimo Quadringentesimo Quinquagesimo Secundo proxime decurso ac deinde successive quolibet anno quintam partem horidem bonorum per annum tunc proxime venturum et sic consequenter de anno ad annum annis singulis tunc immediate sequentibus vig[ore] ad debitam bonorum eorundem exemptionem Summe octo prestate pluralium dividendam per solucionem obligationis debitis annualis pro tunc debiti et annuatim solvendis Dare et annuatim eidem obligato sue eius posteris et bonis hereditariis obligatis ac eidem patrono presentibus et futuris per dictum Dare et annuatim eidem obligato sue eius posteris et bonis hereditariis obligatis ac eidem patrono presentibus et futuris per dictum Regni Jonalem xlis duos quartales siliginis et duos quartales avene pro redditu hereditario iam adtacti Jure dotis et deputatis ascripta per prefatum obligatum Suum eius posteros bona predicta hereditaria obligata cum omni Jure dominio proprietate proprinquitate alienacione et pertinentiis ubi prestitum et generaliter quibuscunque habebitis ac bona hereditaria quelibet pro[pri]is modo tamen et Jure obligato Jugeribus quibusdam bonis hereditariis obligatis et non eisdem ejusdem ryky predicti obligationis Suum eius posteros habebit et tenebit et sibi et suo successori in et superbonis suis generaliter omnibus in se bit debitis ab omnibus Jurybus onerib[us] debitis vinculis Jurisdictionibus quibuscunque proventibus et posteris eisdem debitis ryky matrimoniis et adventibus tactis ad alienacionem quibuscunque Jurisdictionibus et modo quocunque tactis et factis eisdem Castrensibus Constitutionibus Lucris et deveris perlucris et requisitionibus prefatis bonis in eadem bona impertas et impertas eidem et perducere generaliter vero ab omni et quavis impedimenta Jurisdictione omnium in genere personarum prepotentium et emolumentis Jurys et Constitutionis cuiuscunque existentis pure et vere omnes presentes Jurys prout ad quam libet personam Jurys spectant et pertinet prestitisse in omni Judicio et foro Regni dicti quoties opus et necesse fuerit tueri defendere eadem bona ab heredibus bonis prestatis semper manuta et tueri et defendere Interim tam pro[pri]is quam per denarios ino beredibus et admittere debuit et admittam pro nomen ad modo tam per se quam per suos quoscunque submissos et subordinatos personas predicte et admittere nec Jus eisdem

boniſ iuriam Jdq; ſub gradu dicio Quinquaginta quadrorum Slo
nensium polonicalium ob non completum przyrzeczonym per przestarzałego
dnia Kmiecz poprzedniego ydem obligowano, Jus Actorale ibidem ysz ad
ſolvendum ſuccumbere. Przeciwko ktorym dzierzelit ysidem urzędy prze
dtemi obligacyami Jego dzierzy poprzedniey plenariam facultatem et
omnimodam absolutam y potentatem Jnſerendi Prawem obli
gowanym ex Actis prawnych dotrzymania depenſis ad Acta quibus
actoritas Regni tum perpetuitatis habendi quas dotacyą
voluerit etiam in ſui absentia transferendi et transportandi ea
transportanda idem regni non contradicendo pro bono czynili cum
ſe cum ſuis poprzedniey ſuscepta ſubmissione ſub ſubſignatione et ſpecie
ti gradu autem quinquagintа quadrorum florenorum polonicalium
casu Contrahendi w tey ſprawie Jnſerendy zdſolvendi
ſuccumbere. Przeciwko ktorym nadto prosſe ſuccum
bitę aut ex nie ſtawienia przyrzeczonego completi non completo przyrzeczo
nego cum ſuis poprzedniey Jure competenti renunciando
coram Prawnym Castri Capitali Gedanensis oſſow ſe ani
ſuccumbus et bonis ſuis omnibus hac in parte ſubiecit ſibi
primam Jnſtam prawnych obligacyi Jus dzierzy poprzedniey
emptorie reſpondere primum trinium ydictarum bez omney exinde
ſubſequę dilationis Quapro impetimenty legalibus quibuscunq;
exceptionibus motus appellationis etiam prolegomenis Regis
negotij Jntegro ſtatu dzierzy ſuccumbere mikorannitate dis
ctorum Privilegiorum ſuorum non obſtantibus ydem urzędy
Jnſerendy omnibus ich contrarij gradu ſolutis ſe
tyſtiſque tenoribus ſe et poprzedniey bonaq; Jura omnia
raw przyrzeczone Jnſerendy nulla obſtante.

Warszawska Strutinskich Quietat

Coram officio Actis Prawnibus Castri Capitalis Gedanensis personali
Comparens Jan Cathrina Lubieniecka Xiędza olim Jozefa Lu
bieniecky Xiędza olim Simonis Warszawsky Consorti
relicta vidua Sana mente et Corpore ejus Jure competenti
omnipo et Jurisdictione propria perpetuitatis habendi veto in ſe ſuccedy
ac bona ſua generaliter omnia quo ad Actum hunc additum
beneficio a plenitudine publice liberey recognouit ex
illa Xiędza Jedlyna Petrum et Jozef Skarbkowe Xiędza Skarby Wiel
ke patronos de Jnſerendi reformatione Xiędza Strutinskie
Actis ſub

Actis ſub ſuper certam ex bonis dotis per eandem ſuccepta ſumma
mkcccxxx florenorum et recognita coram eisdem Jnſerendy Xiędza
Regni tum deinſtant ſummam eisdem Jnſerendi reformationis
expreſſa ob plenariam ſibi per eosdem Statuty Xiędza Skarby
patronelly Jabłonowskich przyznaną quitat commisit obligavit
facit Jnſerendi reformationis ceſſat transmittat
ſibi ſuisq; ſuccessoribus perpetuum imperpetuum Jdq;

Swiatczowski Consorti Reformat.

Coram officio Actis Prawnibus Castri Capitalis Gedanensis personali
Comparens Xiędza Andrzey Swiatczowski Palatinus Lendzi
Thebdon Swiatczowsky Palatinus Pom[eranie] Jan[uarii] mu[nd]i
Corpore ejus Jure competenti omnipo et Jurisdictione propria pot
habitis Prawnych in ſe ſuccedy ac bona ſua generaliter omnia
quo ad Actum hunc additum beneficio a plenitudine publice liberey recognouit
bbea liberey przyznawszy ydem ipſe post illam Xiędza
Stupnicka Xiędza Stefana Stupnicky Xiędza Consorta dicto ſe
am Summam Septuaginta florenos polonicales eandem
de bonis patronij et hereditatis ſuę ſpectabilis dominus Xiędza
Xiędza Stefanowi Stupnicky recepit Ad quam quidem ſummam tabby
nuncupatam et ſpecialiter ſummam Septuaginta florenos
polonicales duchy annis ſequentibus ex prędictis bonis Consorta
ſuam ydem reſpectuſque dotibus ellipsibit adhuc ydit
ſpondet dotis dotalitatis ſuę formam tinebat Prawnych Ea
dem ſimul cum tam ſummam quam ſummam officiali illa quę
dem ſimul ſuntam ſummam quam ſummam officiali illa quę
dmi florenos polonicales et ſuper medietate omnium bonorum
ſuorum ipſe bonis per prędictam Consortem ſuam medietatis
ſuorum ipſe bonis per prędictam Consortem ſuam medietatis
bonorum ſuorum ſumma prędicta onerabat cum omni voluit ſuę
dno proprietate proprietate obligatis generali diuersey
tatis habendi gaudendi poſſidendi
do et Jure alias ſtatuendum Jus Regni Polonicalis antiquitus
obſeruari ſolitus Dotis etiam et cancellit ydem urzędy
cuius ex Amini prędicti Consorty Jus plenariam facultem
dominandam absolutam potentiam Jnſerendi Statuty reformationis
ex Actis Prawnych relatione dotis ad Acta quibus
actoritas Regni tum perpetuitatis habendi quas dotacyą
voluerit etiam in ſui absentia transferendi et transportandi ea
transportanda idem regni non contradicendo pro bono

cum se eum suis predictis fuisset submittit Idq; sibi gradio
Mille Quadringentorum Florenor polonic in Casa contractibus
orijs huius postilla Inferioris prout ab ipsis fuit eisdem bus pro
quo quidem gradio modo predicto percepito et predicto mag
plitis complens predominatus regis cum suis predictis fuit eam
uerit pro complenti recepti ad coram Egregio Castro Capitis
Cracouiensis omnibus ut se cum suis coniugibus et bonis suis omi
bus hac in parte subiecit ibi primum Instam predominati
Consortis sui ad eius predictorum peremptorie respondendum primo
termino ibi et alias omnes exinde subsequentes dilationes Cus
tionis iuris medicinalis legalibus et quibuscunq; exceptionibus no
appellationis et cetum predictis subsequentibus Reipse regalis Inter
regno statutis Juris scriptorum municipalis dicti generis vniuersis
Quibuscunq; non obstantibus eidem recepcionis Inferioris
omnibus eius contentis gradio soluto satisfecit et
et prohibitum bonaq; sua omnia eorum ne predicta
predicti nulla obstante.

Smarczowski Consorti Reformat

Coram eisdem et Actis Egregius Castrus Capitis Cracouiensis personaliter
Compatens Nobilis Basilius Jwanczkowicz Smarczowski Consors
mente et Corpore eius pro eo completi omnibus et singulis pro
prio predicti habitatoris vero se se eorum ac bona subsequentia
omnia quo ad hunc ultimum huiusmodi asprompto pleno
pubblico libro quinquille post Nobilem Eleonoram Dro
howskam relictam olim Andree Drohomirecky filiam Cop
sortem vero suam Annam Jemnam quingentorum florenor polonic
eandem de bonis paternis et maternis ipsius specialis et generalis
tulit levauit effectualiter recepit Ad quam quidem summam
tali recepti ab eam de quo ea alteram summam quingentorum flore
polonic de qua eadem Consors predictam Consortem suam
eidem respectu instrumenti Actalis ad dictum adhuc agit specialis de
tut de publicat reformat ut dicitur Quibus Candem et simul inclusam
summam ibi et summa efficiat summam Mille florenor polonic
et super medietate omnium bonorum seorum mobilium et inscri
rum pro predicta Consortem suam predilectam coram eorum
summa predicta recepta cum omni hereditatis pro
pinquitatis debitis bus generaliter veniens ibi habuit re
gesq; gubernaculi pacifice et quiete possidet mo do et forma
reformatorum

reformatorum in Regno Polonie antiquitus obtentum
Dotis etiam et correctis iuris regij & Castrensi, in hac re seperio
ri reformatione mutatis gradio ad huius

Sabbatho post Festum Visitationis

Beatissime Virginis Marie proximo anno domini Millesimo
quadringentesimo Quinquagesimo secundo

Succossus Kazanowskie Quietantur

Coram eisdem et Actis Egregius Castrus Capitis Cracouiensis personaliter
Compatens Nobilis Nicolaus Strzeczowski olim Sancti Joannis Strzeczowski filius
olim dicti Sancti Andreas Strzeczowski Capitis Cracouiensis Castrensis
Liber decretis Alexander et Jacobus Joannis mente et Corpore exi
stens compatens omnibus et singulis prout ab initio huius vero in
se Judicij ac bona subsequentia gradus ad hunc ultimum huiusmodi
nouale asprompto pleno publico libro quinquille post Nobilem
Stephanum Strzeczowski Cracouiensis Castrensis pro eius rata habitatione
ecum ac sua forma Juris quam plenissima in his scriptis. Illam vocatus
Christinam Annam de Stadnicze olim Illustris Nobilis Alexandri Dom
ini Kazanowski Palatini Cracouiensis Secundas vero ad huius nuptias
Illustris et Magnifici Comitis Stanislai Nobilis Alexandri Comitis
Corsetai Illustris Sepultarij Curiae Magni Ducatus Lithuan
ie Consortem suam Magnificam Annam de Hlebowicze Illustris Nobilis
quondam Alexandri Kazanowski Palatini Cracouiensis olim Magnifici Palatini Cracouiensis Albas de Summa quin
gentorum florenor polonic ad rationem Summe Trium Millium et quadringentorum
florenor polonic in diem presentem pro anno currenti a Summa originali in
tacta quatuor Millium florenor polonic coram Actis officij Castrensis coepto
rius per prefatum olim Magnum Palatinum Cracouiensis olim Nobilis Domi
num Patrem suum modo simplici debitis cum instantia Inferiorum Castrensium
Cracouiensis robonian Interesse certis de causis ordinarijs Cracouiensis quin
Ad Januarij Anno Millesimo Quadringentesimo quarto proxime preteriti
cuius die gradio Quinque quatuor Millium florenor polonic hinc ad
manibus predictum olim Magnum Palatinum Cracouiensis Nobilis Domi
nicus Sub cuius solus debitis fidedignis et predictis Actis Castrensibus
Dignorum naturalis suum consortem per manus Nobilis Joannis Stanislai Ge
Strzembosky Notarij Castrensis Cracouiensis persolutas et numeratas pro
missis tubis cum integra Satisfactione quietat et mittit et liber Stanis
laus Strzeczowski eas clenodios bonaq; Contractus quo ad persolutionem Summe quin
gentorum florenor polonic ad rationem premissis pro anno Domini Se cen
sesimo cessat et annihilat perpetuo Nobilis Nicolaus Strzeczowski Nobilis Regis
predominus Illustris et Magnifici Stanislai Kazanowski Palatini
Cracouiensis debebit et tenebit se quos suos successores in et super bonis
suis generalis omnibus quibuscunq; debitis et predictis Actis Castrensibus
Cracouiensis ad approbandum Inscriptionem quietationis presentis
tum huius tenoris Cracouiensis ad Stabilitatem quidquid autem
dictum Nobilem Nicolaum Strzeczowski Stanislaum et alios adhuc
premissa exequatur ab eisdem effluere Idq; Sabbatho quinquagesimo

FERIA SEXTA PRIDIE FESTI SANCTA MARGARETHA VIRGINIS ET MARTYRIS ANNO DOMINI MILLESIMO SEXCENTESIMO QUINQUAGESIMO SECUNDO

WITWICKI HOSZOWSKIEMU DONAT

Coram osso.

Coram osso et aliis granby Castro Capitan Ex[ecutori]s Ex[ecutori]s personal.
Company Xiędzetto Jurisdevitz Justicitz Xiędz Jonat Witwicky
gibby Sanny mentite corporaliter suo constituti omnes et singulos
se propria propthalita propri bona sua generali
omnia quo ad istum hunc attinet benevole assumpta palam pu
blice libere precognouit quia ille bona sua propria et hereditaria
bat certum Jonatum suum in se jure vadiali pactorij post illum ab
Krzysztym Witwicky Trzebowicz Patrium suum inter illos conpacis
ny devolutis et se bene conuenisse in villa Hoszowa Dystricty Gnesn
consistent. Cum omni Jure dominio proprietate propinquitate debita
ibus Vsibus fructibus prouentibus et delitibus obuentionibus hortis agris
pratis Campis sylvis mericis rubetis indaginibus stagnis piscinis
nis molendinis tabernis stuvis stuminibus aquarum decursibus
jubilis cespitum et cespitibus turbariis Inquilinis cottonibus Cap
bus decimis illatis decimis laboribus ab eisdem pendentibus et pertinen
libris commodis et emolumentis vtilitatibus et pertinentijs generali
bus nullis penitus exceptis nec pro se et suis posteris sed alias quo
pam reservato Verum ita late longe circumferentialiter prout pos
tabor boroum habitatis in suis metis et limitibus ab antiquo existen
tibus ab aliis vicinis bonis et hortibus distinctis et distinctatis et pro
et eadem bona ipsemet vigilius cum suis predecessoribus hactenus ha
bebat et possidebat habere et possidere debent Jam de nunc
et deputato Xi Jonano Kubrzyca Hoszowsky Xiy Matheis
Hoszowsky Xiy filio et suis posteris dat donat inscribit transignat per
patio etiam ideum proprietatem dicit donauit inscripsit transignauit
modo pure mere irrevocabiliter donationis titulo transmittendo
donorio suo etiam posteris in bona prestatarum tribus donatarijs
grata ratam stabilem firmam et stabilem pacificam et positionem per eidem
omnibus Regni Scalem et Xiy dicti quam etiam suis illegere et
conditionibus potentibus tribus iam ad ipsum Jure dicti et deputati ac
plans per prenotatam donationis summam etiam posteros bonorum pre
tatarum tribus donata cum omni jure dominio proprietate prerogati
tate debitis tribus vobis premissum est generali tenimento
bus regni subscripti pacifice et quiete possidere molle et libere
redditus dari donationibus alienari commutari etiam alias vsq
loco suo cum suis quousq bene placitis libere copiosis
imponibus subiectis in quibus quidem bonis adhuc donatis
dem regni predicti dominium summ etiam posteros illesos et inuiol
tis et subiectis in et super bonis suis generali omnibus in
bet et obligat ab omnibus tributis onerib[us] debitis quibus

Inscriptionibus quibuscunq; prenotatis et postmodum dotem hotelitium testor
matorum et aduersitatis ne altibus uiuentibus Iuris strictj auxilio
nec et modo quouismodo fraudari faciendum citatione Conuentionis
hereditatis quibuscunq; requisitionibus prouisionibus Iuris in eadem bonorum
portatis dum portarum ibidem et perducere et perducere generaliter
ab omni et quouismodo impedimento Iudicio omniam in genere prorogat
prorogauit et remouit Statu Iesuq; et Conditionibus quibuscunq; reijcit
pure et ultra omnes prefatorum Iuris prout ad quam tibet personam
Iuris Speciale et pertinet prefinitio in omni Iudicio et extra Regnia
tius quotiens opus et necesse fuerit tuum defendere quia cere ellibe
rare et hereditare bonaq; prefata semper manda et liberare
reddere et Iuramentum cum postquam non denegare imo libere dare et
admittere datumq; et tactis Iuram postquam nullo modo tam per se
quam per suos quosuis subiectos et subordinatos personas prope
dictas et alias in eisdem bonis existentes Iuris sub damnis bus
simpliciter sine corporali Iuramento tactus ob non completum
prefatorum omnium et singulorum per prefatas regiam sine ejus po
stea idem dominio suo defendendis ijs sub pactis succumbens
Datq; etiam et reddit mandatq; regnq; predicto dominio suo dicto
posteris plenariam facultatem et amandandam absolutam postea
Inscriptum prenotatum dominium ex actis Iuris bus authentice desumpt
et Authenticis extractis Regnidum prerogatiuis habendis quando
cunq; et quotiens etiam in hi albentia transferendis et transportandis
bonis portum idem regnq; non contradictorio prouocato iterato cum se
cum suis posteris suscepit subiectis sub pactis bus et specialibus de
mum simpliciter sine corporali Iuramento tactus in Capu bon
tractatus transportum Inscriptis Iuris ad plenius succedendum bus
quibus quidem dominij Imbus februarij et specialibus ad predictum
cubitis prenotatis non completis completis prenominatis regnq; cum
suis posteris Iure competentibus dominio et bonis ejusdem
Castrum Capitaneum Gubernationem offo ei se cum succombus et bonis ejus omni
bus tractis partis fuisset et dimittendum Instrum prenotatis dominij suis
cum posterorum peremptoriam prodire primum terminum et citandum
omnes eiusdem subsequentes dilationes Cuspidum impedimenta legalibus
ejusdem exceptionibus motis et appellationis et earum prosequendis
Respectu negotij Interesso tactus Iuris successum minoritatis et
personarum Iuris remedijs non ostensis imo ejusdem renuncians
Iuramento prenotatis omnibus et singulis contentis damnis Imbus solutis et
Iuare tandem se et posteritatem bonaq; sua omnia eorum

postscriptum

Inscriptione premissis nulla obstante

Festa secunda post Festum Sancta Margarethe Virginis et Martyris proxima Anno Domini Millesimo quadringentesimo Quinquagesimo secundo.

Kozik Grzim Kowskiemu donat.

Coram nobis et Actis Iuratis Castrum Capitaneum Gubernationem alias Comparens
Nobilis Andreas Kozisk olim Nobilis Joseph Kozisk filius Sanctj mense de
Cracouia exhibuit Iuramentum et Iuris donationis prouisionis possessionis
Iuratis Grzim de Sucowy ac bona sua generalis et hereditaria quo ad Albam
Thuram et alias bona ipsa et assumpta pabilem publica et bene recognita
quia ipsa bona sua libera et hereditaria et propria sorte sua fore
cognoscit Iure Diuino humano et ecclesiastico possidendum olim parentes
suum inter alios fratres et consanguineos suos suos spectans et concernens
in Castro Stolyn et Sieradz tam et pedes et laneos sub villa Kotla
bona alias Czerwina nuncupata in districtu Sieradz consistens cum omnibus
eadem bonorum Iure dominio proprietate proprietatibus et pertinentijs
bus fructibus prouentibus redditibus obuentionibus hortis agris pratis Cam
pis siluis montibus rubetis nemoribus et eligijnibus virgultis pomarijs
molendinis taberniis stagnis aquis piscinis piscinalis fluuijs fluui
nibus aquarum decursibus subditis et super et emolumentis
fori residentis coram Castris decimis datijs dicum laboribus
ab eisdem penitus et prestari solitis Commodis insuper et emolumentis
attinentijs et pertinentijs generalibus omnibus et nullis penitus exceptis nec
pro se et suis posteris aut alio quopiam reservatis bona ita tam
et circumferentijs prout eorum bonorum et fortium libertas in suis
metis et limitibus ab antiquo continetur existit ab alias vicinis bonis
et fortibus dignoscitur et dignoscitur et prout eadem bona ipsum cum
cognoscens cum suis predecessoribus ab antiquo tenebat habebat
et possidebat tenere et possidere debebat Jam ex nunc et de
facto Grzim Christophorus Grzimkowsky olim Sroti Stanislai Grzim
Kowsky filius et ejus posteris de donatis scribit et resignat perpetuo
Jure et nunc prout quidem dedit donauit et simpliciter et resignauit pure
bus modo pure mere et irrecuperabiliter donationis. Datq; et reddidit
eidem dominio suo et ejus posteris in bona eadem prenotatis donata
et resignata eadem Iuramentum et actum et recipiendum pro bonum pro
Illum Iuram sine Regni Gradum et Regij Duos quem decimos subscelli
tare et conducere poterit et prout bonis suis et ill de suis dictis debeat
tactis per prenotatum dominium suum et ejus posteros bona predicta
Grzim bus resignata cum omnibus eorum Iure dominio proprietate proprie

quitate [illegible] universij ubi prespum est generalis universij terre
habeat regat gubernat pacifice et quiete possideat. necnon dare
donare vendere alienare commutare. etiam absq; vlius sue persone
successum quoquomodo hanc placitum obtinere consentire tempore et tribus
nijs. In quibus quidem bonis prefatis dotis et rerum antedictarum
ipsum regnum predictum dotarium suum etiam post eius decessum debebit et
tenebit. Ipse et suis successoribus in et super bonis suis generalibus omni
bus in perfecit et obligat. ab omnibus suis bonis quibuscumque debitis vinculis
impedimentis quibuscumq; pro tempore et postmodum debitis et debitoribus
machis et tradicionibus ac alienis cuiuscumq; iuris et facti existentibus
sonar et modo quouismodo facta vel facienda. Item Catharina Conradi
tacij dicti perlacij ac quibuscumq; prouisoribus suis in eadem bona
importata importata ibidem et par dictum perlacium generalibus eorum
ab omni et quouis impedimento iudicio omnium in genere personarum
propinquar et remotar. Statu feudi et Conradi cuiuscumq; ar
ticuli pro et vltra omnes presentium. Iuris quod ad quam libet
personam. Iuris spectat et pertinet quoquomodo in omni iudicio et extra
signis tribus quibuscumq; opus et necesse fuerit bona defendere et omnes
et liberare et inthroudere bona et prefata semper mundata et libera
ra facere et reddere. Ita tamen quod nulla persone non denegare ius
bere dare et solvere debeat et tam postponem nullomodo
do tam per se quam per suas quascumq; submissas et subordinatas
personas presidere et exercere negotia eisdem bonis inherentia et
sub damnis bonis rem plicites fide cum ovali Iuramento tactis
ob non completum prefatum omnium et singulorum per prefatos
cognitos sive eius predictum eidem dotario suo bene et commodius
adsolvere. Iuxtam tenorem. Datis etiam et concedit ipsidem regi predicto
dotario suo dicti portij plenariam facultatem et omnimodam ab
bates et prelatos et ecclesiarum conventibus et superiores dotario adsignan

KOZIK eidem obligat

Coram otto et Alexi prefatis Castro Capitaneo et actis universis et
Comparet Kliß stanislaus Kozik eidem Kliß Iohannes Kozik filius suus
te et Comparet eiusq; bona competens omnimodo et quicquid dotis prosapie et
habita quouismodo in se successorij ac bona sua generalia omnibus
ad finem hunc attinet benevole assumpta palam publice
bene recognouit quia ille bona sua habuit tenuit videbit et
tenebit ceteris sortis suas se rigatam per totum predictum parentum
suum Iure divino et naturali successione in eo alios [illegible] et
consuetorij.

Consuetorij suos spectasse et concernentes in Castro Kolyn et suis Iu
ribus et pertinentijs et Castrum Kathlobna alij Catharina nuncupat
in Dijtrict Colpinensi consistent cum omni honore iuridico Iure dominio plenario
in Dijtrict Colpinensi consistent cum omni honore iuridico Iure dominio plenario
tate proprietate vbilitatibus vbijs pratibus prouentibus redditibus et
uxoribus dictij agrij prati campij stagnis piscinis molendinis tabernis stagnis aquis piscinis
piscandis fluvijs fluminibus aquarum decursibus et alijs quibuscumq;
Colonibus in eisdem bonis residentibus eorumq; Conjugibus liberis et
dictum Castrum ab eisdem prendi et prestari solitis Commodis et super
et emolumentis ordinarijs et extraordinarijs generalibus universis nullis
penitus exceptis nec pro se et suis posteris aut alio quopiam nomine
bonorum Castri et Castrensibus et pertinentijs bonorum
et portium et Castri in suis metis et limitibus ab antiquo vsitatis
et alijs vicinij bonis et portibus distinctis et limitatis et pro
ut eadem bona ipsum et regni cum suis predecessoribus ab antiquo
habebat habebat et possidebat tenere habere et possidere debere
Iam et nunc et de facto Bono Christophero Strzemkowsky olim Stroj
Stanislai Strzemkowsky filio et suis posteris in summa quadringen
torum florenor polonic. hinc tab Stekelgrunt ad festum quintum post
festum Sanctorum Iuam Regem in Anno Millesimo Quingente
simo Octavo proxime venturum et in decreto pro hac exemplo Lit
tam ad alium similem Iuam quintam post hoc idem festum Sanctorum
Iuam Regem post triennium tunc proxime venturum et sic vsque
quem de Iuna quinta ad Iuam quintam de triennio ad triennium
Iuris quinti et trigesimi sese continue immediate sequentes vsq; ad de
litam exemptionem bonorum eorundem summe prestatis plenariam et
in bonis pro voluntate vsum usus et alijs quibuscumq; Castrum Capitaneis
et dacuerunt obligationem et renunciat promt quidem obligauit
et exemplit renunciat quibuscumq; Iuris et onneribus eidem obligando ho
bonis posteris in bona prestatis quibuscumq; obligatis realem Iuram Iuam
et rebellem quem Iuram Regni Iuam et rebellem quem Iuram Regni
et Kliß eidem quem Iuram Kliß eidem Iuram Regni Iuam et rebellem
buiam reid de Iure datur et depictatis per prenotatum obligationem
Iuam et bonis posteris bona prestatis quibuscumq; obligatis cum omni Iure
dominio proprietate proprietate vbilitatibus vbijs pratibus et
uxoribus universis et singulis habuit tenuit et
per eidem modo tamen et Iure obligando In quibus quibus quibus
bonis quibuscumq; obligatis et nominatim eidem et
Iuam Iuam et bonis posteris debebit et habebit sedes et suos successores in eo
per bonis suis generalibus omnibus insuper et obligat ab omnibus Iuribus

oneribus debitis et incumbentibus Jurisdictionis quibuscunque pertinentiis
dotem dotalitiis et reformalitiis ac alteritis emolumentis Jurisdictionalibus
titulis vicinis personis et omnibus aliis quibuscunque spectantibus Castrum
Civitatem Curiam et dominium Jurisdictionem et districtum quibuscunque
varijs eadem bona in portis et importis Ibidem et pro eisdem et pro
generalis vero ab omni exactionis impedimento Juxta litteras omnium in genere
personis propinquis et remotis Stabuly Serey et Candidos cuiuscunque
existentes per et extra omnes prefectorum Jurisdictionis quam libet perso
nam Jurisdictionis et pertinet prefatis Jurisdictionis omni Judicio et Regi
tatis quibuscunque opus et necesse fuerit eum defendere eumque eliberare et
interuedere bonaque prefatae semper munda et libera facere et dederet
Jurisdictionem cum personis non derogatorio libere dare et exhibere de
tamen et admittere nullo modo tam per se quam per suos quoscunque sub
ditos et subordinatos personas prefatae et admittere nec sinere dominio
nij interiori Jdest sub tabulis quadrigentorum florenorum polonicalium non
completum prefatum omnium et singulorum per prefatos regnum fuae
civis portorij eidem obligatorio sub et cum bonis ipsa ad solutionem succumbens.
Datis Jsiam et nonnullis eisdem regni predicti obligatorio suo civis portorij
plenariam facultatem dominio dedit obligatorio et portorium
nem Jpsorum obligationem ac Stabuly Serey acclarae disempti ad stata
quibus autoritas Regni dum prepediturij habeat quandocunque evolu
rit etiam in fui absentia transferendi et transportandi ubicunque
toni eidem regni non contradicentibus prorato ex tunc eam summa sub
portorij Susceptus submittit Jdest sub Jpsius et specialibus tabulis alias
quadrigentorum florenorum polonicalium in Cam. Contradictorum transportorij
nij Civitij ad solutionem succumbens pro quibus eisdem tabulis modo
prefato succubitis tabulis ipsis et prefatis non completis completis pro
nominatis regni dum sui portorij sunt consentiens pro completis unius
civis et Civitatis Castelli Capitanei et Palatinatus esse dictis cum suis
ribus et bonis suis omnibus hactenus parte habuit tabulis Jpsius
prefatorum obligatorio sui et eius portorium pro emptionis expunctione
mum terminum ibi exactis unius exinde subsequentis dilationis Castrum
impedimenti legalibus aliquibus exceptionis modis appellationis
decretum prefatis ribus Regis negotij Jntentionis tabulis Jurisdictionis
minorennitate dictis generibus Jurisdictionis remedijs non obstantibus in ejusdem
renunciatis Jpsorum Civitatis omnibus eiusdem contradictoriis solutis pactis
tabulis se et posteritatem bonaque succumbens onerata prefatis
que suis predictis nullis obstantibus

Sabbatho ante Festum Sanctae Mariae
Magdalenae.

Magdalenae proxime Anno Domini Millesimo Trecentesimo Quin
quagesimo Secundi

Stutinski Eidem Obligat

Coram Nobis Stanislao Castrensi Capitaneo Palatinatus Cracoviensis Nobis Comparens
Jeremias Barbitz Stutynsky Jamque mente et corpore sanus pro impetu
omnipotentis et Jurisdictionis prosima per habitatis Civitatis bona in se sucorsy de bona
sua generalis omniaque ad eadem hucusque attinet tranquille assumpta pro
lam publice liberaque renouauit quia ipse bonaque propria de Stutyn
Bibliset Laburnicum Stanislao Szczerbicz sub dicto sucus hucusque
in villa Rowna dictis Civitatis degentibus cum omnibus pertinentiis
proximitate propinquitate Ubilitatibus et subditis tractibus provenibus ad
dictos olim Nicolaos civis dem Jubelis Capitaneis de civis datis dictis
laburnibus commodis in futurum et nouum generalis Universis nullis
penitus exceptis nec pro se et suis successoribus aut alio quopiam titulo
aut genere ita prout ipsum regni cum suis predecessoribus usque dictum
dictum tenebat habebat et possidebat tenere habere et possidere
deberet. Jam ex nunc et deinceps. Quare Christophorus Steynsdorf
deberet. Jam ex nunc et deinceps. Quare Christophorus Steynsdorf
civis portorij in Summa Octingentis florenis polonicalibus dictis
Civitatis et Jeriam quintam post festum Sanctum Trium Regum in anno
Millesimo Trecentesimo quinquagesimo tertio prout Universis prosequi dis
defectus prolinc exemplos ex tunc de anno ad annum annis sic
ultimo summis prefatis plenariam dividisque anni ostio et stabuly
Civitatis Castelli et districtuum prefatorum obligatorio sui civis portorij
dictum prout quidem obligauit et insuper diuersis Civitatis Stabuly Serey
et prout quidem obligauit et insuper diuersis Civitatis Stabuly Serey
Crocheday eidem obligatorio suo civis portorij in Subditis prefatis
valem in tronum Ducis alem pacificum et positionem per eidem Jeriam
sua Regis Stalem et Legitimos quem quos ibi obligare et condiscere
possit Civitatis iam ad id de fore data et delegatis per predictum
obligationem suum civis portorij subditis prefatis cum omnibus dictis
prosimitate proximitate Ubilitatibus et subditis prefatis et generalis Universis
tenere habere regere gubernare pacifice et quiete possidere modo ta
men et forma Obligatorio. Rore ubique quidem subditis ipsidem regni pre
dictum obligationem suum civis portorij debebit et tenebit sic et aliter
sucorsy in despectum boni sui generalis omnibus inscribit de subditis
et omnibus subditis oneribus debitis Universis Jurisdictionis et quibuscunque
priuilegiis et prerogatiuis dotem dotalitiorum reformalium et ad
uitalitatis et alteritis emolumentis Jurisdictionalibus titulis vicinis personis

et modo quo ad ea Stanislaus de Zaczkow Castellanus Cracouiensis heres
dicti pie recordacionis Nicolai Castellani Cracouiensis in quodam subdolo in-
portuno tempore transportauit ibidem quod predictus et pretactus generalis heres
ab omni debito suo seu impedimento iuridico omnium et singulorum personarum
propinquarum et remotarum status, gradus et conditionis fuerint existat
pro ut debita omnia presentis diei presentibus quam ibidem personam dicti
spectat et pertinet pro scripto in omni subdolo et fraude Regni debiti quo
tieq; opus et necesse fuerit heres defendere et conseruare et liberare debi
tores subditos eosdem semper mundum et bonum facere ad
dere, presertim pro parte non Dnegarcino tibere clare et audibile
re datam et talem missam pro parte nullo modo tam pro sequam pro
suis quibuscunq; subditis et subordinatis pro omnes pro publice et abinde
nos in eadem subdito in seruitium dicti subditi Octuaginta florenos
polonos ob non completam pro parte omnium et singulorum pro parte
regni sine eius pretacti eidem absolucionis non et heredes dicti ad
soluendum succumbere. Datum et actum Cracouie in die prefati dicti
pono suo dicti postea plenariam fauleam et omnimodam absolu
tam et potestatem et libera scribarii ac sepenum subditi Octu
ginta florenos ad finem.

Feria tertia in Castino Festi San

ctę Mariæ Magdalenæ Anno Domini Millesimo Quingentesimo
Quinquagesimo Secundo

Witwicki Filius suis Debet

Coram officio dicti Prothonotarii Castri Capitanei et Judicium Cracouiensis pleni Compa
rens Stephan Schirowica Witwicki Janus mente et corpore
ex pro competens omnis officio propria pertha bitte
Petri vero in se sucessit ac bona sua alienerabilia omnia que
ad eidem hunc absentem presentes pro parte publice
bene preuenit quia ipse Nicolaus Petri de Mathey Wi
twicki cum Nicolao Strzyszkowicz Procuratore dicti
sui et eorum pro tori summam septuaginta et quadraginta
florenos polonos existentium Octuaginta debiti sine meliorationis pro
tenetur et debitis quam quidem summam ipsi dicti regni pro
Creditoribus suis eorum pro tori debitis et tenetur dicti sui
cors in et super bonis suis generalis omnibus in presentibus et
ad hinc et ab hodie quam ante debitis statis
dicti sui
Eorum

Eorum bus Castrensi et Judicium Cracouiensi reponere et recognouere
bitam et ab ipso ordinem hactenus non effluxisse nec modo quo
ipsi vigore et Judicio Septuagesimum et quadragintas florenos
polonos ob non solutum summe prestatis existentis debitis pro tempore
dicto supremi expressis per instrumentum sine suis pretactos ipsos
Creditoribus suis dicti Judicibus dictorum ad soluendum succumbere. Datum
et actum Cracouie in die prefati dicti pono suo dicti postea plenariam fauleam et omnimodam absolu
tam et potestatem et libera scribarii ac sepenum subditi Octu
ginta florenos ad finem.

Feria tertia in Castino Festi San

ctę Mariæ Magdalenæ Anno Domini Millesimo Quingentesimo
Quinquagesimo Secundo

Witwicki Filius suis Debet

Coram officio dicti Prothonotarii Castri Capitanei et Judicium Cracouiensis pleni Compa
rens Stephan Schirowica Witwicki Janus mente et corpore
ex pro competens omnis officio propria pertha bitte
Petri vero in se sucessit ac bona sua alienerabilia omnia que
ad eidem hunc absentem presentes pro parte publice
bene preuenit quia ipse Nicolaus Petri de Mathey Wi
twicki cum Nicolao Strzyszkowicz Procuratore dicti
sui et eorum pro tori summam septuaginta et quadraginta
florenos polonos existentium Octuaginta debiti sine meliorationis pro
tenetur et debitis quam quidem summam ipsi dicti regni pro
Creditoribus suis eorum pro tori debitis et tenetur dicti sui
cors in et super bonis suis generalis omnibus in presentibus et
ad hinc et ab hodie quam ante debitis statis
dicti sui
Eorum

Eorum bus Castrensi et Judicium Cracouiensi reponere et recognouere
bitam et ab ipso ordinem hactenus non effluxisse nec modo quo
ipsi vigore et Judicio Septuagesimum et quadragintas florenos
polonos ob non solutum summe prestatis existentis debitis pro tempore
dicto supremi expressis per instrumentum sine suis pretactos ipsos
Creditoribus suis dicti Judicibus dictorum ad soluendum succumbere. Datum
et actum Cracouie in die prefati dicti pono suo dicti postea plenariam fauleam et omnimodam absolu
tam et potestatem et libera scribarii ac sepenum subditi Octu
ginta florenos ad finem.

Sabbatho post Festum Assum

ptionis in Castro Sancti Stephani Virginis Mariæ Anno
Domini Millesimo Quingentesimo Quinquagesimo Secundo

Jastrzembskich Contiguum actualitas

Coram Egregio Stanislao Castrensi et Advocato Judicium Cracouiensi per
Egregium Nicolaum Loci Curatis nec huic vicinum eidem suscepcionis
subdelegato et assignato existente dicti Nicolai Capitanei
Judicium Cracouiensi pro Compacto Egregii Joannis Stanislaus Castrensi
Alberti Castrensi Cracouiensi et Lipsia de Spasowa

Oradowska Coniugy bñ marity soluy per se Conservero eius
eiusdem mariti sui bñ Iuboy Coniugaly assignata sui maritus et
Conservus eius Competens omnisq et Iuris de quo proprio
possessionis vero in se suscepit ac bona sua generalia omnia
quae ad Athem hunc attinet benevole appromptu palam publice
libere et recognouerunt et quibbet illorum suo pro interesse respect
eius ipsi sibi mutuo dilectam ex amore coniugali unus alterum
et singulos bonos suos stabilem dubbeconem nobilium dim
nobilium summarum et quarumuis pecuniar nunc habitis et in
posterum habendar nec non aui argenti Clenodiorum ergheum et ejus
mentorum Equorum Equitiorum pecorum pecudum ac habitu suppellec
tilij domes quam nunc habent et in posterum habebunt uniuersum et
uersum ipsum predicto stabilitatem ad tempora dierum talent
tibi sub extenuabit de pacto conceduntq ipsi bubb et recognouerunt
tub diddicit modo quodsi prius Suorum Maritus quam Coniux
Item de hac luce decedere contigerit extunc predicta coniux be
na omnia cum summis pecuniarijs morte mariti sui derebus cum omni
Iure dñio proprietate proprinquitate obtinebit et obtinebunt ac perti
nebit gaudebit uniuersij tenebit habebit et possidebit illis et pacifice
et quiete ad tempora dierum sub extenuabit et uidue post mortem vero
Suorum Consortij sub bona omnia quae unq ipsi spectabant et eam
contingebant ad successores suos legitimos et naturales ipsius coniux
successum predictos Suos Consortij totaliter et plenarie deuolueret de
uoluq et cedere debeat. Et similiter si predictus Suorum Consorten
prius quam Suorum maritum mori contingeret extunc ipse Suorum ma
ritus bona omnia eam mobilia quam immobilia summas pecuniarijs
pecuniar morte Consortij sui derebus cum omni Iure dñio proprie
tate proprinquitate obtinebunt et generaliter uniuersij tenebit habebit
et possidebit illis ad tempora dierum sub extenuabit et uidue post mor
tem vero predicti mariti bona omnia cum summis pecuniarijs quibus
ipsi spectabant et contingebant ad successores predictos Consortij sui
quibus contradictione successorum mariti totaliter et plenarie deuolueret
deuoluq et cedere debeat. Debebunt, etiam et tenebuntur maritus et uxor
tus et eorum successores in et super bona sua generalia omnibus et singulis
debitis et successum Suorum ad uitandum et ab eis Suorum bus succedentibus
sumptis ad Acta quibuscunq autentica Regni tam pro scholastici habere
quamcunq voluerint sine contradictione sine diuisim transferre debitis
portare sui et successorum suorum bus approbare et sub de
mandi Imbus simplicitur sine corporali Iuramento tenebuntur per patrem
Inferorem.

Inferorem Suorum non transportare sine eius pactum patrem
transportari deliberandum ipsi adsolueri et eum bus prefatis
quidem damnis Imbus adsolueri successibus et predictis non complet
complius pacta et conuenta superius non tenere cum suis po
steris successoribus pro completo reuocari nec contra Castren
Capitaneum Dyaconum esse aliquem successibus et bonis suis an
nibus hac in parte subijci debeant primam Instam alterius partis pre
missa obseruata superius tenere et exequi debeant pro tempus par
te alterius respondere primum terminum bus debitis omnes exinde sub
sequendis dilationes Cautiones impedimenta et quibuscunq exce
ptionibus nobis appellationes et earum prosequendis Reipublice
et Interegno statutis Iuris successorum minoritate obtinendi
uersij Iuris remedijs non obstantibus ipsum presentium Suorum
omnibus et eius contentis damnis Imbus soluere satisfacere teneri
et de plenitudinem bonaq sua omnia onerare presentes Imbus pre
missis nulla obstante.

Lastowiecch et Smielowski Roborant.

Coram officio et Actis Terrestribus Castro Capitaneatus Dyaconatus pleni Comparuit
Spectabilis Stanislaus Lastowiecky Aduocatus Dyaconatus et Hebe
beth de Siedlia Coniugy bñ marity soluy per se Conservero eius
mariti sui bñ Iuboy Coniugaly assignata obtinuit Stanislaus Smie
lowsky parte ab altera Iani maribus et Corporibus eorum pro
completis omnisq et Iuris de quo proprio possessionis vero in se
successoy ac bona sua generalia omnia quae ad Athem hunc attinebat
uoluit assumpta palam publica libere et recognouerunt et quibbet illo
rum suo pro interesse recognouit quibusq mutuo dilectam uicem Inter
ejam et tam de Athe et Dyaconatibus die Regis
na Athem Spectatum presidente Lic Dyaconus conscripti maribus sub
scriptorum die Imiem Millium Florenor polon pirnam roborant
approbant uolentes mandat et ratificantibus et roborant perpetuis pirni
tatis imponunt Sanctionem Interposuerunt in omnibus ipsis punctis clausulis
articulis conditionibus regibus conditionibus et generalibus uniuersis
tenere complere exequi diuinis labitibus obseruare secum succumbere
et super bona sua generalia omnibus insinuabunt et debebunt
de et super Iudicio Imiem Millium Florenor polon per partem Interpon
prefatis et conditiones eius non tenere sine eius posteris parte eam
tenere et complere debeant ipsi adsolueri successibus Debebunt

...ciam et tenebar mihi regnis ... et suis successoribus in conservorij
... suij generalibus omnibus inserebant et obligare ... Serenissimum Principem nobis
... ram ex Actis Privilegiis metricis desumptis ad Acta quidvis actus
Regni dum perpetuitatis habeatis quandocunq; voluerint fieri con
... iunctim sive divisim transferre et transportare ... suijs propriis ubi
... cunq; locis approbare ... ratificare ... similij summa Quia Illi
... Alteros polens per partem Serenissimi Principem non transportandi
... ne civis possent partem ... transportare sive per consubij illius absol
... uere ... secum habere sive quibus quibuscunq; modo generis ... cumbit
Conditiones quibus Serenitas apposita non completa ... complet pars
... ona prestita et contenta Serenitas non teneri cum suij perpetuij Sere
... conducta Bona Competentia reuenuta Castrorum Capitaneatus
Tyndaconiarum ... Civ ... cum successoribus et bonis suij omnibus
... cio parte subijcit Ad primum Instum alterius partij postu
... et contenta Serenitas teneat ... ere quandocunq; per terrarum pere
... ptorie respondere primum terminum ... et alios omnes existendo sub
... sequenti dilationis Curiae ... in publicatis legalibus et quibuscunq;
... ceptionis motionis appellationis et earum prosequutionibus Regia Majes
... tas Interregno facto suij successum minoritate ... generali
... ursij suij remedijs non ... ecies inmodum renuncians Serenissimus
omnibus quibuscunq; contractibus solute satisfacere ... ecto ... ecto
... stantibus bonis ... suis omnia onerata ... ere ... in prenotatis
nulla obstante.

Feria quarta ante Festum Sancti

Bartholomei Apostoli proxima Anno Domini Millesimo quadringentesimo quinquagesimo secundo.

Smielowskich Coniugum aduitalitas

Coram ... et Actis Privilegiis Castrorum Capitaneatus Tyndaconiarum ... Comparuerunt
Spectabilis Stanislaus Smielowski bonus Spectabilis Bartholomeus Smielowski
... ius olim Spectabilis Stephani Nowicka procreatus ... ius olim Spectabilis Helena
Sowinska olim Spectabilis Albrachti Sobinski cum Spectabili Helena
Gedrinska procreata ... ia Coniuges bonis mobilibus ... ibilibus ... ibilibus
se Corporibus vero cum eisdem maritis suis assistentes ... ibus
et Corporibus exactis ... ibus competentibus omnibus et ... ibus pro
prijs ... habitantibus ... ere in se ... ibus ac bonis ... ibilibus
omnibus quo ad Actum hunc attinet bene vole asserentibus ... ibus
publice liberaq; recognouerunt et publice ... ibus ... ere in tempore
recognouit quia ipsi sibi mutuo ... ibus alteri existunt
Coniugali.

Coniugali omnium et singulorum bonorum suorum ... ibilium et stabilium
... ibilium mobilium ... ibilium summarum quarumcunq; pecuniarum ... ere
habitarum in portum habendas ... ere non aurum argenti Chrodibor Polonicum
Orybinca ... bum Equorum Equirea quarum pecudum ac ... ibus ... ibus
... ppellatibus ... ibus quam nunc habent in ... habebunt ... ere
... ibus ... ere ... ibus et ... ibus ... ibus ad tempora ... ibus
... extrema ... ibus quidem ... cadunt ... ibus et ... ere ... ibus
Tali videlicet modo et ... ere ... ibus ... ere ... ibus de ... ere ... ibus ad bonum
... ere ... ibus ... ibus ... ere ... ibus ... ere ... ibus ... ere ... ibus

Feria sexta in Vigilia Festi Sancti

Bartholomei Apostoli Anno Domini Millesimo quadringentesimo quinquagesimo secundo.

Gardlinski Gloskowskich Quietat.

Coram ... et Actis Privilegiis Castrorum Capitaneatus Tyndaconiarum ... Comparuerunt
Spectabilis Adamus Gardlinsky Actor ... ere et Coniuge ... ere ... ibus
tali omnium ... ibus et ... ibus de ... ere ... ibus ... ere ... ibus
... ibus ac bonis ... ibilibus ... ere ... ibus ... ere ... ibus
... ibus ... ere ...

MMLO.

si se successoy ac bona sua generaliter omnia quo ad Actum hunc celebrandum requisita fuerint et requirebantur ac si expressa palam publice liberaq; resignauit et requisibilem ad illos sua pro interesse resignauit Quia ipse Stanislaus certam sue Cancellarie se regendi rationem certosq; ordines et Conditiones ibidem expressos de Actis et datis illius dei Kodicillis Actis contentis dicte Cancellarie successoribus suis perpetuis temporibus inviolabiliter obseruandis et ad ea se astringendo Ac omnia et singula premissa ratificando et approbando promisit et polliceri est ac promittit et polliceri non tantum ad Cancellariam sed etiam ad omnia alia officia et beneficia ecclesiastica Ad que ipse Stanislaus Kodicillis Cancellarie Regie Cracouiensis Ac Ducatuum Masouie et Plocensis Ac Archidiaconatus Plocensis Ac Archidiaconatus Lancicensis Ac Archidiaconatus Rauensis Ac Archidiaconatus Sochaczouiensis Ac Archidiaconatus Wyszogrodensis Ac Archidiaconatus Zakrocimensis Ac Archidiaconatus Sandomiriensis Ac Archidiaconatus Lublinensis Ac Archidiaconatus Siradiensis Ac Archidiaconatus Wyslicensis Ac Archidiaconatus Cracouiensis Ac Archidiaconatus Kalissiensis Ac Archidiaconatus Gnesnensis Ac Archidiaconatus Posnaniensis Ac Archidiaconatus Wladislauiensis Ac Archidiaconatus Leczicensis Ac Archidiaconatus Rypinensis Ac Archidiaconatus Pomeranie Ac Archidiaconatus Culmensis Ac Archidiaconatus Pomezanie Ac Archidiaconatus Warmiensis Ac Archidiaconatus Sambie Ac Archidiaconatus Natangie Ac Archidiaconatus Bartensis Ac Archidiaconatus Nadrauie Ac Archidiaconatus Galindie Ac Archidiaconatus Sudauie Ac Archidiaconatus Lithuanie Ac Archidiaconatus Polocensis Ac Archidiaconatus Smolensis Ac Archidiaconatus Kyouiensis Ac Archidiaconatus Nouogrodensis Ac Archidiaconatus Brzestensis Ac Archidiaconatus Pinscensis Ac Archidiaconatus Turouiensis Ac Archidiaconatus Luczkensis Ac Archidiaconatus Kamenecensis Ac Archidiaconatus Podolie Ac Archidiaconatus Halicensis Ac Archidiaconatus Leopoliensis Ac Archidiaconatus Premisliensis Ac Archidiaconatus Sanocensis Ac Archidiaconatus Chelmensis Ac Archidiaconatus Belzensis Ac Archidiaconatus Vladimiriensis Ac Archidiaconatus Brestensis Ac Archidiaconatus Lucoriensis Ac Archidiaconatus Volhinie Ac Archidiaconatus Kyouiensis Ac Archidiaconatus Ostrogensis Ac Archidiaconatus Zytomiriensis Ac Archidiaconatus Kyouiensis Ac Archidiaconatus Czernichouiensis Ac Archidiaconatus Nouogrodensis Ac Archidiaconatus Brzestensis Ac Archidiaconatus Pinscensis Ac Archidiaconatus Turouiensis Ac Archidiaconatus Luczkensis Ac Archidiaconatus Kamenecensis Ac Archidiaconatus Podolie Ac Archidiaconatus Halicensis Ac Archidiaconatus Leopoliensis Ac Archidiaconatus Premisliensis Ac Archidiaconatus Sanocensis Ac Archidiaconatus Chelmensis Ac Archidiaconatus Belzensis Ac Archidiaconatus Vladimiriensis Ac Archidiaconatus Brestensis Ac Archidiaconatus Lucoriensis Ac Archidiaconatus Volhinie Ac Archidiaconatus Kyouiensis Ac Archidiaconatus Ostrogensis Ac Archidiaconatus Zytomiriensis Ac Archidiaconatus Kyouiensis Ac Archidiaconatus Czernichouiensis

Sabbatho post Festum Sancti Bar.

Apostoli Anno Domini Millesimo Quingentesimo Quinquagesimo Secundo.

Dlugoraj Szumlanskiemu Cedit

MMLI.

Witwicki Szumlanskiemu Cedit

...nesse fenebrem eligendum emendare illiberare obligare...
...nagi prestatis semper mundo et libera facere nullerej...
...sub vadio quadringentorum groszi...
...plebium prestorem omnium et singulorum...
...eius posterorum eidem Cesprino suo et successoribus...
...cumbens. Datz eciam dominus eidem Cesprino suo...
...eius posteris plenariam potestatem et omnimodam...
...potestatem Joannem Cesprian...
...desumpta ad hiis quibus eius auctoritas Regalium...
...quando vero voluerit eidem in suo absencia...
...portare. Cui transportato idem regis non contradicere...
...vadio eadem Jenam suis posteris...
...simul et specialiter vadio eidem quadringentorum groszi...
...in casu contradictionis transportationis...
...succumbens. Ipse quibus quidem oratis modo premisso...
...aut bonis et prestis non completis nomine prefixato...
...suis posteris vere veniens...
...Capitaneo et Judicibus eiusdem...
...bus hac in parte subjacit. Ad primam igitur...
...eidem suo adhuc posteriorum prerumpere...
...absque omni exinde subsequenti...
...bus et quibuscunque appellationibus...
...nibus regalibus. In cuius rei...
...tate sigillum generale Civitatis Cracovie...
...nunciam. Datum et actum Cracovie...
...tificare haberi. Ipse postulatum...
...Stolnicz Cracovien. nulla obstante...

Szumlanski Witwickiego Quietat.

Coram nobis Stanislao Gruszczyn Castrensi Capitaneo et Judicibus Cracovien. in Curia Comparens Nobilis Adamus Szumlanski de Szumlany de Wola Komorska...
...tenti omnimode et Jurisdictione propria...
...ory ac bona sua generaliter omnia quo ad Actum hunc attinet...
...wole assumpta palam publice liberegue recognovit...
...Grecznorum florenorum polonicalium et quinquaginta florenorum...
...Catharinam Szumlanskiam olim Joannis Witwicki Justitiarii...
...sortem Anitam vero suam germanam per matrimonium...
...Witwicki eidem Anitae sibi legitime in dotem...
...impresentiarum per matrimonium...
...Nobilis Witwicki tulit levavit et...

...gua.

...gua summa Grecznorum quinquaginta florenorum polonicalium...
...eundem Nobilem Witwicki ac posteros eius quittat emisit et liberos...
...dixit pro se et suis...

Witwicki Szumlanskich Quietat.

Coram nobis et Actis Judicialibus Castri Capitanei Judicum Cracovien. in Curia Comparens...
...Witwicki Joannes et Actis Judicialibus...
...competenti omnimode et Jurisdictione propria...
...fructory ac bona sua generaliter omnia quo ad Actum hunc attinet...
...wole assumpta palam publice liberegue recognovit quia ille...
...Stanislaum et Andream fratres patruales de quibus...
...eius posteris coram quibuscunque Actis Judicialibus Regni...
...de premissis coram quibuscunque...
...Nobilis et dominus Joannes Witwicki...
...tibus sibi pro premissis omnibus...
...fecit promittens eosdem ac posteros...
...tas et cessat cautelas...
...nitorum rubore imperpetuum...

Feria secunda In Gastino Festi

Nativitatis Beatissime Virginis Marie Anno Domini Millesimo quadringentesimo quinquagesimo secundo.

Kozik Szymkowskiemu Donat.

Coram nobis et Actis Judicialibus Castri Capitanei Judicum Cracovien. in Curia Comparens...
...Kozik Franciscus olim Stephani Joseph Kozikowski...
...et corpore existens...
...tus Szymkowski vero in fructory ac bona sua generaliter omnia quo ad...
...Actum hunc attinet bene volo assumpta palam publice liberegue...
...recognovit quia ille bona sua videlicet...
...Jure Divino et naturali successione...
...Szymkowski olim Stanislai...
...in bonis stativis et fundis...
...dicta Szymkowska...
...omni bonorum ordine...
...bitatibus et debitis...
...Cracovien. in presentia...
...Aluminibus aquarum decursibus publicis et superficiebus...
...turbelarum inquisitionis coram Capitaneo...
...tuis solitis commodis...
...exceptis rebus...
...gementis tale longa circumferentia...

habitas in fuij medij alijsq; ab antiquo annexis et applicatis bonis dictis et dictis bonis ac quibuscunq; alijs bonis cum pertinentijs et dependentijs ab antiquo habuit habuit et possidebat habetq; habere et possidere debuerit Jam de nunc et de facto Sando Christophoro Grzymkowsky olim Stanislai Grzymkowsky filio et eius posteris dat donat inscribit et assignat prout quidem dicit donatio ut inscripsit et assignauit quarumq; modo pleno meroq; irrevocabiliq; donationis titulo Dat et concedit eidem domino suo et eius posteris in bona prefata quarumq; donata et assignata vel alias quomodocunq; pacifice et quiete per illum et suos regni statum et ordinem quem dignus sibi videre et non decere putet quarumq; bonorum et iurisdictionum ac reddituum et proventuum ipsorum bonorum et dependentiarum eorundem cum omni iure dominio proprietate et pertinentijs bona prefata quarumq; eorundem cum omni iure dominio proprietate et pertinentijs quibuscunq; ut premittitur ad dictum dominum suum et eius posteros in bona perpetuis temporibus hereditarie cum omni iure et libertate quibus ipse et predecessores sui bona prefata quarumq; eorundem habuerunt et possederunt habuerunt et possederunt modo et forma

Iurisdictionem [illegible] [illegible] [illegible]

przeciwko tym, którzy by mu w tym sądzie [illegible] chcieli.

Coram nobis Castro Capitaneo Cracoviensi ostendit se [illegible]
Succonbus et bonis suis omnibus hac in parte subiecit [illegible]
Ipsum praefatum Stanislaum obligationem suorum debitorum personis respondere primum terminum vobis debitis omnes [illegible]
quos ibidem [illegible] impedimenti [illegible] alibi [illegible]
phis modis appellationis et earum prosequutionibus [illegible]
In tempore statuto Juris Succonum minime renitente de genere Obrzicensi
Juris remedio non usus [illegible] ipsum Stanislaum omnibus
bus eius contentis gaudio solito [illegible] se et posteritatem
tem bona sua omnia [illegible] [illegible] [illegible] obligatos

Hoszowscy Fratrem Quietant

Coram nobis et [illegible] Castro Capitaneo Cracoviensi personaliter
Comparens Nobilis Stephanus et Jacobus Hoszowscy fratres germani
Jani mutibus et corporibus certis dixerunt se compertos omnino et sufficienter
dotis propria posthabita [illegible] vero in se succedere ac bona sua
omnia quo ad ipsum bona attinet bene vole assumpta palam publice liberaque renunciavit et quilibet illorum pro se [illegible]
renunciavit quia ipsi Nobiles Stephanus et Jacobus Hoszowscy fratres se
[illegible] de Inscriptionibus bini modo obligatorio super portis
in villis Hoszow Kotuska et Stanislawice [illegible]
in summa Centum florenorum polonicalium altera vero in summa Centum
quinquaginta florenorum polonicalium coram nobis [illegible]
tem et de ipsis summis ob plenariam et sufficientem [illegible]
praestitam quitant omnibus et liberum faciunt [illegible]
cessant mortificare et annihilant [illegible]
ne [illegible] imposterum [illegible]

Feria secunda post Festum

Exaltationis Sanctae Crucis proxima Anno Domini Millesimo
Quingentesimo Quinquagesimo secundo

Podlesiecki Szumlanskiej Donat

Coram nobis et [illegible] Castro Capitaneo Cracoviensi personaliter
Comparens Nobilis Gregorius Podlesiecky cum Nobili Stephano Koppa
Podlesiecka filio suo [illegible] et corporibus certis bonis Comperibus
omnibus et sufficienter dotis propria posthabita [illegible] vero in se succedere
ac bona sua generaliter omnia quo ad ipsum bona attinet bene vole
assumpta palam publice liberaque renunciavit quia ipse bona [illegible]

Libra

[illegible] bona [illegible] [illegible] [illegible] [illegible]
[illegible] in villa Nowosielce [illegible]
omnibus suae [illegible] proprietate [illegible]
proventibus [illegible] [illegible]
[illegible] [illegible] [illegible]
[illegible] [illegible] [illegible]
[illegible]

1450

prosp̃ quarum ch̃rmotatarum Status sexus et Condicionis quorumq̃
existentes penes et Vltra omnes prosperos Juris presentes vel quamlibet
personam Juris Spectat et pertinet prescripto in omnibus subditos et
officiales Regni hoties quoties opus et necesse fuerit tueri defendere
auxiliare liberare et interuenire bona et prostata semper mandat
libera facere reddere et Interim cum patronis non derogare sino li-
bere dare et assistere datum et actum sub nullo modo tam per
se quam per suos quosuis subditos et subordinatos personas prefati
re et dominum regio vigilem bonis meum Ide subditos omnibus im-
plicite sine corporali Juramento tactis Sacrosanctis Euangeliis prosp̃
rem omnium et singulorum per prostata regnata huc usq̃ perhoc ordi-
nanda Jus et Jurisdictionibus ipsi adsoluere sue cum bene Datum et
concedit videlicet ius prebitis dominis Jus dicis perpetui plenam
ac pacificam Dominandam absolutam potestatem Jurisdictionem
dominium ex stabilimentis bonis authoritate dignitatis et statuta quibus
Regni eius perpetuitatis habeat quam debuerit debuit et
obtenta transferre et transportare Cui transportationi idem regni
non consentientibus pro reto et grato cum suum suis perhoc
pater subscripti Ide subscribitur et specialibus clamis omnibus
simplici sine corporali Juramento tactis in Casu contradictionis
transportationis Jurisdictionis Quod adsoluere sue cum bene pro quibus
quidem clamis omnibus Scripti et specialibus et prosp̃ non tem
plis complebus prenominatis regni cum suis perhoc sine successoribus
compatebit renunciauit coram Iudice Castrensi Capitali Ide renunciat
ipso eius sue cum sue bonis huius omnibus hac in parte subs
et ad primam Instam prenominati Dominus subscripti perhoc imper
emptionem ponere primum terminum et alios omnes exinde sub
sequens dilationes Cuasion impedimentis legalibus aequibus iuris
exceptionibus metus appellationibus et earum prosequationibus Respect
nuntiis Interregno fatalibus Juris sue rum minorennitate deinceps
Quibusq̃ Juris remedys non effugium vim ipsum renunciauit Ipsum
plenum Quod omnibus eius tenendis clamis omnibus solutis
Satisfacere teneatur et pertentatum bona et sua omnia
obligando Prescriptione Juramento in premissis nullo
obstante

1451

Feria Tertia post Festum Exal-
tationis Sancte Crucis proxima
Anno Domini Millesimo Sexcentesimo Quin-
quagesimo Secundo.

Szumlanski Szumlanskiey Cedit.

Coram Officio et Actis presentis Castren Capitan Posnanien constitutus
Generosus Nobilis Adamus Szumlanski Alias dictus Antheus Szumlanski
Scultetus Sana mente et corpore exnó suo competenti motu ex Jurisdictione
Regni habita presenti Die in sua persona ac bona sua omnia quorum
Actum hucusq̃ habuit et habere debuit et habiturus est Nobili Anne Skrzeszowska Alias Stanislai Szumlanski
Coniugi sue et eius assistentie de Jurisdictione Cessionaria vigore per
Alex Szczuckie Witnicki Succiuendum Dnum Stan Dnum Alex Wasilio
Witnicki super certis scriptis Literis vulgo Dzial Andrey Sen ex Illus
Szumlanski Petro ex Stanyslo Szumlanskich Olexa Dudka et Comite
Villa Witnica magna Dignis et Summa Quadringentarum Dignis et
solvi de anno ad annum Obligationis modo Scripta et recepta Annum
per eundem Alex Wasilium Witnicki citra Regnum cessa et Cancella
de eadem Jurisdictione ex Gnesna est Cessionaria et ipsamet Summa cum
omni Jure dominio proprietate possessionis Juramento Jurisdictionis
clausis articulis Valuis fori scriptis Sententiis Obligationis bonorum
Secretis in Immemorandis bonorum Jurisdictionibus et Summa ac Omni
alienis Summis et inundabit ipsamet Summa absque Vlla pretio
pretiosis redditis Annuitis attinentiis et pertinentiis Jubilo Gaudio
labitis capitis Decimis Dotibus arrendis et emolumentis tum Juris
Ecclesiae ac sancte Crucis Summi Ordinis Gnesnensis quo Ordinem
sic nullus penitus excepto nec pro se suisque vel quibuscumque aliis
reservatis Bonis ita prout Gnesna via Judicia Regnata
Sancte exercebant et exercebant spectare et exercere debe-
rent Jus ea sunt ex de facto prefato Nobili Anne Szumlanska
et eius assistentie cessit et Jurisdictionem et

...redi satisfactione cedit et condescendit omnes et singulos Jur...
...suos ex capitaneatu Gnieznen[sis] suos et [illegible]
...eiusdem Szumlanski et successorum eius transferre transportare et inscribi
...[illegible] et ex integro [illegible] gaudeant bona [illegible]
...ea quamvis Gratho onerare [illegible] et [illegible]
...Regno Gilecti Szumlanski Cessionarii sui recipere [illegible]
...[illegible] pacatum possidere [illegible]
...[illegible] Ulteri Regni Ordini quemvis ex Nris [illegible]
...duci Dnos Inferiores Gratos Cessionarios offore [illegible]
...rei ex nunc Dat[a] et liberi admittit in forma [illegible]
...de et super bonis suis gratis [illegible]
...Obligatorio Summis quibusvis pecuniar[ibus] habitis et habend[is]
...rem et personam Dictos eorum Officiales Gratos dimittam nisi per
...nei per eos quosvis citatos et subordinatos personas Gratos
...et interpellatori nostro quovis [illegible] ab omni et quavis
...impetone Judicii eorum et singular[ium] personar[um] stat[us] sexus et
...Condonio cuiusvis existen[tis] vrae bonorum suprafatorum exmundo
...in omni Jure et Officio Regni tollen[do] quibus fuerit per
...omnes Jurisdictiones [illegible] quas ad quascunque personas Gratos
...spectet et pertinere Gratis tuitur defensur[is] eisdem et liberationa
...et intercessionem bona prefate ab oby Juntz oneribz debitis bin
...culis Subjectionib[us] [illegible] quibusvis gaudeant [illegible]
...dotalitior Reformation Statutis ac alteri[us] cuiusvis tituli Jur[is] bona
...aud mortis quovis afficien[tis] et aggravand[is] tum citationib[us] Contradictionib[us]
...Innotescentijs quibusvis super eisdem Sortibz mortis quovis in
...vertentes ex importand[is] Lucris et perlucris praedictis alienj
...quibusvis Judicijs super eisdem bonis ex vrae comissi gerendis et ter
...ducen[do] semper citand[os] et liber[os] reddit[os] et effectu[os] ita vt bonis
...Supersessio summa prefate onerabis Gratis Cessis et concedend[is]
...Summa Gratia Cessionar[ii] sui eum possessio quieta et pacifica
...hac ipsius morte inde stabat Cessionarij Ordy vbi Gratis Quadragesimam
...Origine sumend[is] [illegible] Jur[is] Regnicolar[is] possessorij illius in
...Casu Inferiori Gratis Cessionar[ii] in aliquo contravenirent

...mentis Mis Szumlanski Cessionar[ii] sui illius successibz ad similes necessar[ios]
...bend[os] Dat[a] coram et consedit Gregorio Regnorum Gallicis Cessionar[io] suis
...alienandam facultatem et omnimod[am] absolutam potestatem Successores
...Gratis Cessionar[ii] ex Nris presentib[us] authend[is] despartan[is] et Nris quibuscu
...cuiusvis Regni dim[ensionis] bonor[um] quorumcunq[ue] quovis[que] existent[ium]
...in sui absentia [illegible] et transportand[is] ea Transportationi ips
...Regno non contradicet imo pro rato et grato consensu suo
...possessio Successorum suor[um] [illegible] Ordy vbi similes et speciales Gratias a
...bus Quadragesimam Originis sumend[is] [illegible] in Casu contradictionis
...Transportationi Successorum Gratis ad similes successores Dnos quibuscunq[ue]
...valeo modo Consistio ad similes successiones aut Successionem ac re
...Condonem aliqua Successionis Gratis Cessionar[ii] non completa completa
...Successorij Regnorum Jure Consuetudinis foro competend[is] vt supra remis:
...siendo coram presentib[us] authend[is] Capitan[eo] Gregoriano Officii eius se
...cundo et bonis suis [illegible] hic de parte subiecit Ad quam
...instantiam Germinati Cessionar[ii] sui illius successores in primo
...Citation[is] Termino tanquam peremptorie stare in forma ac vndere
...terebitur Primum Termin[um] vtr[is] et alios ordinarios subsequend[is]
...dilation[ibus] Euentual[ibus] impedimentis legitimis et quibusvis
...exceptionib[us] motionem causam prosequution[is] Reipublicae negotij Ju
...Regnorum et in genere Quibusvis Juris remedijs et defensionibus
...non cuiusdem Successionis Gratis Cessionarii abusq[ue] illis contend
...sibilis Valeo gestien[tibus] quae fuerit Successores Successorib[us]
...nay sua ordinandis et ordinand[is].

Feria Tertia post Festum Sancti Matthei Apostoli et Euangelistae proxima Anno Dni Millmo Sexcentmo Quinquagmo Secundo.

Struthynskikorczynskie Donat.

Coram Officio et Nris presentib[us] authend[is] Capitan[eo] Gregoriano [illegible]
Comparens Nobilis Michayto Daszkowicz Stanislaus Nobilis dicti
Stephani Stanyski [illegible] sany nepte ex corpore existens [illegible]

et alioꝝ oēm eainde subeyuēd dilatiōd Quæstiōd impedimento legalibꝫ et quibuscuiꝫ exceptiōd notiōd earuꝫ sustinendo Regnūm negotiꝫ Interregni statuꝫ Juriꝫ suorum minime valitꝫ se in genere renūciāt Juris readeꝫ et defensiꝫ non euadendo sed Juramēto Gnāli oblig Illiꝫ contrario nullatenꝰ valituro Dalus quarto die mensis Julij oīa fuerūt recognita se submittendo oēm obligando et onerando Presentibꝫ Testibꝫ ut supra nullo obstante

Feria Secunda post Festum Sancti Francisci Confessoris proxima Anno Dñi Millmō Sexcentesimo Quinquagesimo Secundo.

Hoszowski Quietatur.

Coram Officio et Actis presentibꝫ Castrō Capitaneo Judicibꝫ terrestribꝫ Comparens Nobilis Joannes Hoszowski Lubaryca Scabinus de eodem Cupiens exāo foro competendi omissa et Juriscōne propria restituta presentibꝫ Testibꝫ ut supra se suosꝫ ac bona sua ora quoad Actum hunc absque vexatione citatione pulsatione Libertq regni Quia ille Nob Joannes Hoszowski Lubaryca habens causa germanus de Prothōne coram Nob Judice sub Actu terre Quirsko de Eadem Castellania Sancti Cruciꝫ proximo exāo Judicio pro tempore multatus Quibusdam allijs domus suæ negotijs et sui Regimīs ac curiæ suæ occupationibꝫ detentus exsecutionis protractionē non fecit Jura de Obductione Dalucum coram presentibꝫ Actis Judicijs et Civitate concordiam et alia facta vidit pro omissis Castrum quietū esse et libenter facit Protractā causā cum Obductione esse et ad illa sibi et suis successoribꝫ perpetuum imponendi silentium Protractq Gnāli Regni Edicto sibi suisq Omnibus Contradictionem suam ad approbandū Ordinē Judicialem Quietatus est Ipse in Curia Regni renūciando Regni Interregni Juris readeꝫ et defensiꝫ non euadendo sed Juramēto Gnāli obligando et onerando Presentibꝫ Testibꝫ ut supra nullo obstante

Feria Tertia post Festum Sancti Francisci Confessoris proxima Anno Dñi Millmō Sexcentesimo Quinquagesimo Secundo.

Strutynski Quietatur.

Coram Officio et Actis presentibꝫ Castrō Capitaneo Judicibꝫ terrestribꝫ Comparens Nobilis Joannes Strutynski Dambrowa Scabinus de eodem Cupiens exāo foro competendi omissa et Juriscōne propria restituta presentibꝫ Testibꝫ ut supra se suosꝫ ac bona sua ora quoad Actum hunc absque vexatione citatione pulsatione Libertq regni Quia ille Nob Joannes Strutynski Strutynowicz de Prothōne et Obductione coram Nob Judice sub Actu terre Quirsko de Eadem Castellania Sancti Cruciꝫ proximo exāo Judicio pro tempore multatus et ad Curiam Regni Edictum sibi suisq Omnibus Contradictionem suam ad approbandū Ordinē Judicialem Quietatus est Ipse in Curia Regni renūciando Regni Interregni Juris readeꝫ et defensiꝫ non euadendo sed Juramēto Gnāli obligando et onerando Presentibꝫ Testibꝫ ut supra nullo obstante

in Causa convertit sed non stabiliter ad approbandū eandē Sententiam ad Juramēnd succumbend Dalj etiam ex concessu ipsius Regni Edicti Nobil Antonius Joannes Stanislaus Joannes Stanislaus Joannes Stanislaus

emittit et silencium facit Prothonot. eand. cum Obligatione in qua
et exhibet. Sibi et suis successoribus perpetuum imponendo silencium.
Hac sua persolet Recognitione & Confessa mediante.

Idem Quietatur.

Coram Officio et Actis presen. Castren. Capitan. Dzierzowien. personal.
Comparens Nobilis Jurgo Skrzynski Stolnicensis sua mera et
spontanea voluntate et animo deliberato ex certa sciencia omnes et singulos
Actus huius Officii hactenus habitos et habendos ratificando approbando
et confirmando in se suscepit et bona sua ecclesiastica quod Actor huius
Officii Nobilem Jurgonem Skrzynski Palatinum de Lentschitz et Obligatum
per se Recognitum coram presen. Actor nunc sui consulentem facere et
initam concordiam et Interlocutoriam sibi et eidem quietum emittat et
absolvat facit Prothem cum Obligatione in qua et exhibet et
sui successoribus perpetuum imponendo silencium Actis huius personam
Recognitione & Confessa mediante.

Koszowski Conti Debet.

Coram Officio et Actis presen. Castren. Capitan. Dzierzowien. nobis
Comparens Nobilis Stanislaus Koszowski Nobilis dum Felicis Koszowski
Starostici Nobilis sana mente et corpore exhibito coram nobis
et Juratorum propria personaliter existentes se bona sua
ecclesiastica quod Actor huius officii Nobilem Jurgonem Skrzynski Palatinum de
Lentschitz et Obligatum per se Recognitum coram presen. Actor nunc sui consulentem facere
et Interlocutoriam sibi et eidem quietum emittat et absolvat facit Prothem
cum Obligatione in qua et exhibet et sui successoribus perpetuum imponendo silencium Actis huius personam
Recognitione & Confessa mediante.

Koszowski Conti Debet.

Coram Officio et Actis presen. Castren. Capitan. Dzierzowien. nobis
Comparens Nobilis Stanislaus Koszowski Nobilis dum Felicis Koszowski
Starostici Nobilis sana mente et corpore exhibito coram nobis
et Juratorum propria personaliter existentes se bona sua
ecclesiastica quod Actor huius officii Nobilem Alexandrum Koszowski Nobilis dum Nobilis
Sbereg recognit Quia ille Nobilis Alexander filius dicti Nobilis Sbereg
Florentii Szczechowski Comiti Dei sui Christi et eius patris Joannis
Szczechowski Comitis Dei sui Christi debitis seu
mutuatis secundis tenetur et debet Quam quidem summam in ipsi
Recognit Judicii sui et eiusdem sui consulentis bona et ab eisdem
Essent an Feria Quinta post festum Sanctorum Trium Regum
in Anno Domini Millesimo Sexcentesimo Quinquagesimo Tertio
proxime venture dare soluere recte et in effectu cum Actor Coram
Castren. Capitan. Dzierzowien. requisitus et rebus requisitus et
rebus suis ibidem existentibus nudo quorum
arestare se cum sui consulentis de bonis suis alibi existentibus et
exhibere Ita sub Data Sexcentesimum Castren. Capitan. Dzierzowien. Sigillum
Recognitionis illius in Cera Summo Officii presentis Sigillo

rum existentium non restituendo mentis Creditoris sui vel alterius
sui consulis ad soluendum tenebit et succumbet. Dat. Anno et Castren. prem.
tenuit Recognit. eius Creditrix sua absentiam Securitatem et omnimodam
absolutam potestatem Interloquendi Causam decidendi ex Actis Causa
ambas declarandi et Actis quoius ambas Regni sui perpetuis temporibus
habendi quandocunq. voluerit eisdem in sui absentia transferendi et transponendi
ad Curiam Dzierzowien. id Recognit non contradicendo sua pro rata et
grata esse et fore cum suis posteris Heredibus ubicunq. Obligando et
specialiter Bona eiusdem Sexcentum florenos pleno in casu contra-
dictionis Tranzactionis Interloquendi tenetur ad soluendum Recognitum
Per quibus quod bonis modo Confesso ad soluendi succedere et
tus eosdem quemcunq. ipse pendi sua tempore et casu supra expressis
non soluta soluendi Interloquendi Recognit sui consulentis non completa
interpositione tenuit Castren. Capitan. Dzierzowien. Officio
Cui e cum suis ubi et bonis suis alibi sua in parte subiecta
primam instantiam Creditrici sue illustri nuncium in pri-
mo statim Termino tanquam verumpto stare cui parere ac re-
spondere tenebitur. Datum Feria Quinta ante et alias ibi existente sub
sigillo dictarum gub alibi Excessu Quod Interdictorum Legibus
et quibuscunq. Exceptionibus Illustri cuiusq. prosequendi Recognitum
regnis Interregno et in genere Omnibus sui Juris renuncians et se
scisse non evadendi sed Interesse dat dilatoria citatis illis
contendi voluit Datum quod suum Chirographum sui Juris
bonis sua ubi obligati et onerando

Feria Quarta post Festum Sancti Franciscy Confessoris proxima Anno Domini Millesimo Sexcentesimo Quinquagesimo Secundo.

Wierzchowski Notar. Soci Edit.

Coram Nobis Nicolao Krzywowski in bona Jacobi Notary Loci
Terrestr. Subdelegato et Officii Acta personaliter Castren. Capitan.
Dzierzowien. personaliter Comparens Gaspar Christophorus Wierzchowski
mente et corpore sana bene compositus omisso et suis debitis supra
scriptis prudenter et sponte se submisit et bona sua ecclesiastica quod Actor huius

huius altaris Beneficiale assumpta pelam subd liberey reuigrat. Quia ille
Gnosso Joanni Stanislao Jastrzębski Notario Castren de Dzyrzoniow de eig
ipsius de Summa Quingentorum florenorum ipsius ex Originali Summa
Mille Quingentorum florenorum ipsius Sti Reuigrati per Literas Stas et
Magcas Alexandrum Dominicum a Lazarow Lazarowski Palatinum
Bracłauien Vratislauien et Cuneum coram Actis Officij Castren
Capitanat Dzyrzoniow sub Actis Sabbathi pte festum purificationis Anno
Millesimo Sexcentesimo Quadragesimo Septimo modo debito insequito
et reuigrato Jure de eadem Insertum Literas Castren Dzyrzoniow
ex pte Transgressorum Terre Lubuscien Insertum eand de Verbo
ad Verbum cum alijs eiusdem Insertis punctis clausulis articulis Stabilis
fori necnon Conclusionis et Tenoribus nec non de Processu ad eand
Insertum debitum in Officio Judicij Castren Dzyrzoniow obtento
quo ad eand Summam Quingentorum florenorum ipsius sic reperti Jam
ex nunc ex de facto Gnosso Joanni Stanislao Jastrzębski
Notario Castren Dzyrzoniow et eius vtentibus accepta ad vsum pro-
prium ipsius Gnossi Cessionis solutionis cedit et condescendit omnes et
integrum Jus Jura et competentiam Gnossum eiusd in personam ipsius
transferendo transfundit et irrecuperabiliter plenarie et ex integro. Dans et
concedens eidem Gnosso Cessionario suo plenariam facultatem et omi-
modam absolutam potestatem Summam eandem Quingentorum florenorum
ipsius Gnossi a quibuscunq debitoribus exigendi et percipiendi de leuatay et per-
cepta quietandi Procuratum vnum et plures Summe obtinendi ad debitum
finaliter exequendum deducendi et in Jus coram quibuscunq Judicijs
quorum cognitio ad debitum finaliter exequendum deducendi ydq in Gnossi
Cessionarij agendi quicquid Gnossus Cessionarius ipse pro se et
suis successoribus Jurisq Gnossi transfusio exigit et expetit Reuigrati
Judex prefatus Ejusdem

Idem Stuszyńcy Cedit.

Coram Officio et Actis prefat Castren Capitan Dzyrzoniow pro
Conquerente Gnosso Christophoro Wierzchowski monte et corpore exp
Jam competens omisso et Judicialiter prigrato prefato Joanne
Swarzer ac bona sua ejusq quod Actum huius altaris beate
Virginis quem Sepulturam cum alijs eiusd Insertum Jurium
clausulis articulis Stabilis fori necnon Conclusionis et Tenoribus
et tam Summe prefato quam ex Insertis Gnosso Joanni ad
Jam ex nunc ex de facto in personam Illustris et Magci Domini
Domini Alexandri Dominici Lazari
Palatini Bracłauien Vratislauien ac Cuneum Capitanei Dzyrzoniow
et Magci Reuigrati Georgy Stanislai Thesaurary Curie Magci Ducatus
Lithuanie Referendarij Capitanei Castren Lubuscien accepta pro Gnossi Cessi-
onis et totali satisfactione Summa Ducentorum florenorum
solutionis cedit et condescendit ceq ex integrum Jus Jura
et competentiam Gnossum eiusd et stipulationem in personam Illustris
transferendo transfundit et irrecuperabiliter plenarie et ex integro. Dans et
concedens eidem Illustri Magco Cessionario suo plenariam facultatem
et omimodam absolutam potestatem Summam eandem Quingentorum
florenorum ipsius Gnossi a quibuscunq debitoribus exigendi et percipiendi de leuatay et percepta quietandi et in Jus
Suos Summy Supremy quorumcunq tribunalium Judicia
Procesum vnum et plures Summam inchoandi et ad debitum finaliter
exequendum deducendi ydq in Gnossi agendi quicquid Gnossus
Cessionarius ipse exigit et expetit Reuigrati
Judex prefatus Ejusdem

Kłodnicki Scriptum Roborat.

Coram Officio et Actis prefat Castren Capitan Dzyrzoniow pro
Conquerente Gnosso Georgio Kłodnicki suam monte et corpore exp
Jam competens omisso et Judicialiter prigrato prefato Joanne
Swarzer ac bona sua ejusq quod Actum huius altaris beate
Virginis quem Sepulturam cum alijs eiusd Insertum Jurium
clausulis articulis Stabilis fori necnon Conclusionis et Tenoribus
et tam Summe prefato quam ex Insertis Gnosso Joanni ad
Jam ex nunc ex de facto in personam Illustris et Magci Domini
Domini Alexandri Dominici Lazari
Palatini Bracłauien Vratislauien ac Cuneum Capitanei Dzyrzoniow
et Magci Reuigrati Georgy Stanislai Thesaurary Curie Magci Ducatus
Lithuanie Referendarij Capitanei Castren Lubuscien accepta pro Gnossi Cessi-
onis et totali satisfactione Summa Ducentorum florenorum
solutionis cedit et condescendit ceq ex integrum Jus Jura
et competentiam Gnossum eiusd et stipulationem in personam Illustris
transferendo transfundit et irrecuperabiliter plenarie et ex integro. Dans et
concedens eidem Illustri Magco Cessionario suo plenariam facultatem
et omimodam absolutam potestatem Summam eandem Quingentorum
florenorum ipsius Gnossi a quibuscunq debitoribus exigendi et percipiendi de leuatay et percepta quietandi et in Jus
Suos Summy Supremy quorumcunq tribunalium Judicia
Procesum vnum et plures Summam inchoandi et ad debitum finaliter
exequendum deducendi ydq in Gnossi agendi quicquid Gnossus
Cessionarius ipse exigit et expetit Reuigrati
Judex prefatus Ejusdem

articulis Lijanensis ac beneficijs ordi Cruciferi vobiscum agentibus
confirmat et ratificat, eundemq tm in toto quam in quibuscunq eius
partibus tenere compleri exequi et inuiolabiliter obseruari
se coram suprema Curia Regia Regni Poloniae ac Supremo
Regni Cancellario, de omnibus suis gestis alijs in scriptis
Regni sub Vestris Priuilegiorum Regni Regum Poloniae
Regnorum posterorumq illius in eam Imperandi Coronationis et
Regnandi professis in aliquo contrauenturi nomine Causae Vrgentis
Regni publici in aliquo contrauenturi nomine Causae Vrgentis
Regni publici in aliquo contrauenturi nomine Causae Vrgentis
Regni publici

1464.

Inr Poniatowski et Bresniowski Camera

Coram Officio et Mtie presen Castren Capitan Dgrauien vlto
Comparentes Gnosi Samuel Poniatowski et Samuel Stranyow
ski alb Bra et Gnosu Andreas Bresniowski parte ab alte
ra sui mentis et corporis certes sue compotes omisso et
Juris ordine proinde pmotibz pretensi Dcti is se submisere ai bre
ue ma guid Ettam hmi altera tenenbe efficacia pahan
pubce literis reiganter et gestilem illorum sua pe interesse recogte
Quia illi et guid Gnosi Samuel Poniatowski et Samuel Stranyo
wski sua et Gnosi Petri Silezyski Gnosu Dem Andreas
Bresniowski sua et Alium Alexandri et Basily Zyrchowskich
pe omnia rata habitura atuert se ipsi pmisse hmi quia pleni
ne insistebant utrisq; libenter inter se tam ex Testato quia reab
ab Utrisq; Causis ortis certas istinad Cleophard et actiond tam
Criminib quia Civil ad Officia et Judicium Dcor Castrens Capitan
Dgrauien et alios quoscunq; in Utrisq; et vtrobiq; Causis ad
as de ad hmi vsq; diem inter se intercedend Utrobiq; exorti inter
se compilcare adiecerunt pmissorib; et omnibz ad id pertinti
entib; in hmi Judicium amicorum summa tradere submisere
in Dem et hmi Compromissori et Judices viros Castrens et Ster
wen Summa Et quid Gnosi Samuel Poniatowski Magnificum Stanum
de Gruyzice Dgrauien Capitaneum Dgrauien et Gnosu Alexandrum
Bresniowski Vicesgerentem Gnosu Stanislaum Jaskolski Notarium
Officii Castren Capitan Dgrauien Stanislaum Zyrkowicki Actua
rium Dem Dgrauien Stanislaum Jaskolski Dregnium Warnicki
Samuelem Gotkowski Gnosos Dem Bresniowski cum suis Socijs
Gnosos Alexandrum Bresniowski Vicesgerentem Castren Capitan Dgrauien
Danielem Radkowski Capitaneum Dem Dgrauien et
Martinum Swiechowski Scholasticum Gnosu et Stanislaum
Zyrkowicki Dregentem Officij Castren Capitan Dgrauien ob
gnas ordinis et insistentes Dei et Utriusq; ipis Juris pleni
tas et omnimod facultates Cabentes Utrig Illorum vel Utrius pro
parte quolibet non Absente Causas et Actiones suas qs
cet in Judicium sua Compromissorialis pro Ita et de Cetero
Terminos Julianis Castren et celebrand eruntq; Dominor

1465.

Julianis Guys Inquisitionis per partes Dregnij hmi et officiose
expedien introducij et introducend breviend: desuper promitten
es incumbend se totum id quodcunq; per superiores Compromissores et
Judices suos ac superarbitros is pactor et Stanislaus suis Socijs pre
dictum quem et sententia vtri non appellabit sed eam pro rata
et grata habebit Ido sub Vadio Quinquaginta Marcarum pcoud po
ten et parten Solvend et Utrique eor non Recusand Quod
eam Vadij Ido Illesum ijdz ad obtinend Executionem Impetrand
vsq; Dei Illesum ijdz ad obtinend Executionem Impetrand
mutui Reciprocat et quid Gnosi Samuel Poniatowski et Samuel
Stranyowski Gnosum Petrum Silezyski. Gnosos Dem Andreas
Bresniowski Alas Alexandrum et Basilium Zyrchowskich ad ap
proband Gratos Jnsuper Compromissores vel similes in forma Juris
recipiendas ad Ita quod Utrisq; Partibus Dcis istis decursum Sex Se
ptimanar Statuerit ab eisq; vt Omissa executio effectui se cua
turam Statuerit ab eisq; vt Omissa executio effectui se cua
turam Statuerit ab eisq; vt Omissa executio effectui se cua
Insuper de hmi Juris quibz vtrig in Causis et Substituit Ido sub
simili Vadij alias Quinquaginta Marcarum pcoud pro Ido in suis ma
tutinis ad approband Gratos Jnsuperq; ad stand Juris in hmi De
bitum et Solvend

1466.

Feria Tertia post Festum Sancta Hedwigis Electa Vidua proxima. Anno Domini Millesimo Sexcentesimo Quinquagesimo Secundo.

Truskolaski Quietatur.

1467.

Stawski scriptum Roborat.

1468

Edictis Quinto Brunswicki plenarie tenultatem et omnimodam absolutam restetatem Inferuen Cotem Roberti ex Actis fied authed defunctam ad Acta quatuor authed Regni Dni perpetuitatis habet quandocunq Voluerit coram se sua Testia transferred et transhibited Sui Transportationi idem Regnis non contradicet Dnus eis sua rata et grata cam et eum suis posteris habiturum Subnixa Ida sub simili et speciali Gratia dicti Mille florend assignand Cotem ad soluendum succumbed Debitum quid Gratia modo Cristo ad soluendum succumbed Anno Dni Millesimo quadringentesimo Sexagesimo Octauo Quinquagesimo Quarto quo Tenutam prae dicti Regni Dni Regnis Jure Coronae suo competed ea supra recitata Officium Cancellariatus Regni Dni Regnis Jure Coronae suo competed ea supra recitata Officium Cancellariatus coram prefed Castrum Capitaneum Dominicum

Iuxta Processum Ecclesie Parochialis et aedes Divi Stanislai Praepositi Dobrzeń ab una et Alias Strzyżowski Witwicki Scholastici Wratislav. parte ab altera, sciri mendis et impedimentis exactor. loco competenti omisso et Jurisdictione propria pertractata Judex in se susceptam causam ad quod? Septem Juramentales Testes admissos, examinatos, et per eos plene probatum, viderat, reiectis quibuscunque impedimentis, et quibuscunque allegatis, seu pro interesse suscitatis. Quia ille Intervisam certam interse Jeminacem pone curtam vocat. Cadzowa in cuius contentur de acie et data illius in Capite Dominica Jubilate Festi Secundo post Festum Sancti Stanislai Episcopi et Martyris prox? ad anno Dni. exactum nonagesimo Quinquagesimo Quarto Reuerendus ad Petrum Dobrzeń Quinquaginta Florenos polon. Sinceram in Quittata Debita Certa Quinquaginta Florenos polon. Sinceram in ordine eius? Interesse Conditionem puncto albusitis articulis Debiti mendis Injuncturis, quod Quinquaginta florenos polon. Sinceram in Quittata Debita Certa Quinquaginta florenos polon. per patrem Interesse Petrum ex Contenta eis non teneatur, sicuti eam teneri vel quomodo quo ad aduersus succumbere Debeburg eadem ex tenebuntur nequaquam Reuerendus Sacerdos Dominus Petrus Dobrzeń ex suo Juramento in eo super hoc suis quod ordine instituere et allegare Insuper Dictus Dobrzeń ex Actor? Sacerdos authori debitorie ad Acta quoniam authori Regni Quinquaginta florenos polon. Sinceram in Quittata Debita Certa Quinquaginta florenos polon. per patrem Interesse Petrum ex Contenta eis non teneatur, sicuti eam teneri vel quomodo quo ad aduersus succumbere Debeburg eadem ex tenebuntur nequaquam Reuerendus Sacerdos Dominus Petrus Dobrzeń ex suo Juramento in eo super hoc suis quod ordine instituere et allegare Insuper Dictus Dobrzeń ex Actor? Sacerdos authori debitorie ad Acta quoniam authori Regni

Sententiam Absolutoriam in Instantia citeng. partis Domini Interesse? Petri vel eius Interesse in primo Citationis Termino legitime peremptorio stare iuri parere ac radere tenebatur Primum Secundum vt ex eius ordine subsequendi dilatoriis quibus Euasiones Juridicas Judex Citatus Juris in hac parte legaliter et quibusuis Exceptionibus Dilatoriis eumdem prosequentibus Dilatoriis negotio Interegno et in genere omnibus Juris remedio et defensis non euadendo sed Interesse Dni. Citati Librorum et Interesse Petri citeng. eam? Contendentis Quibus quoniam quos fieri scripturae et Juramento Solutis Judex quoniam citeng. Partis

Chodorowski Quietatur.

1474.

Podlesiecki Quietatur.

Balicki Quietatur.

1475.

Witwicki filio suo Obligat.

[illegible] seu argulas [illegible] praesentes Obligatas et inuadiatas
Suprascripti Reuerendi praedicto Obligatorio suo et illius successoribus
realem Intronem et actualem pacificamque possessionem cum praesenta-
neo bonorum eorundem Usufructu per Illustrem Regni Gnalem quamuis
et Nlem Auos facilius conducendo Vigore Inscriptionis praesentis Obli-
gatoriae offerre capiendo et assumendo iam ex nunc dat et libere
admittit inscribendo se suis cum successoribus de et super bonis
suis quibus omnibus mobilibus et immobilibus haereditatis et Obligatoriis
summisque quibusuis pecuniariis habitis et habendis Intronem
et possessionem praefatam coram Officio praenti admissam nec per-
se nec per suas quasuis submissas et subordinatas personas
praeditur et interturbatur imo ab omni et quauis impetitione
Iurisdictionis omnium et singulariter personarum status sexus et conditionis
cuiusdam existentis nomine bonorum seu argulae praefatae modo
quouis exorium in omni Iudicio et Officio Regni toties quoties
opus fuerit per vestras praescriptiones Terrestres prout ad quamlibet per-
sonam Terrestris spectat et pertinet praeterea tuitur defensurum
cuiuscumque elliberatur et intercessurum bonaque praedicta praesentibus
Obligata et inuadiata ab omnibus Iuribus omnibus debitis Vinculis
submissionibus Inscriptionibus quibusuis prioribus et posterioribus
dotum dotalitiorum Reformationum Aduitalis ac alterius cuiusuis
tituli Iuris bona praefata modo quouis efficiendo et aggrauando
semper munda et libera redditur et effecturum ita ut bonis
praefatis modo praemisso Obligatis suprascripti Obligatorii suis
cum posteris quiete et pacifice Vti frui possit modo iure et
titulo Obligatorio Idque sub vadio Quadraginta duorum florenorum
polonicorum per suprascriptum Reuerendum posterosque illius in casu Inscrip-
tionis praenti Obligatoriae in aliquo contrauentionis praemissorumque omnium
et singulorum in Inscriptione praenti Obligatoria contentos non com-
pletionis memento Gnoso Obligatorio suo illiusque successoribus ad
soluendum succumbendum Datum etiam et concedit suprascriptum Re-
uerendum praedicto Obligatorio suo plenariam facultatem et omni-
modo absolutamque potestatem Inscriptionem praenti Obligatoriae
ex Actis praesentibus authentice desumptam ad Acta quaeuis au-
thentica Regni vim perpetuitatis habendam quandocumque voluerit etiam

etiam in sui absentia transferendam et transportandam Cui Transportationi
idem Reuerendus non contradicet imo pro rato et grato eam se cum
suis posteris susceptum submittit Idque sub simili et speciali
vadio aliorum Quadraginta duorum florenorum polonicorum in casu Con-
tradictionis Transportationi Inscriptionis praesentis ad soluendum succumbendum
Pro quibus quidem vadiis modo praemisso ad soluendum succubitis
aut vno eorum ac re Conditionaque aliqua Inscriptionis praesentis Obli-
gatoriae non completa complendum suprascriptum Reuerendum suis cum po-
steris Iure Conuentus foro competentem vt supra renunciando coram
praesentibus Castrensi Capitaneo Zydaczouiensi Officio cui se cum successoribus
et bonis suis omnibus hac in parte subiicit Ad primam in-
stantiam praenotati Obligatorii sui illiusque successorum in primo
Citationis Termino tanquam peremptorio stare iuri parere ac
rendere tenebitur Primum Terminum vt et alios omnes exinde
subsequendum dilationis quibus omnibus Euasionis suspensionis praescriptionis
impedimentis legalibus et quibusuis Exceptionis motionis earumque
prosequutionis Reipublicae negotiis Interregno et in genere vni-
uersis Iuris remediis et defensis non euadendum sed Inscriptioni
praenti Obligatoriae omnibusque illius contentis solutis vadiis quoties
opus fuerit satisfacere se successores bonaque sua omnia Obligando
et onerando Nulla Terrestri praescriptione in praemissis obstante

Gieszkowski Witwickie Cedit.

Coram Officio et Actis praesentibus Castrensi Capitaneo Zydaczouiensi polonico
Comparens Nobilis Ioannes Gieszkowski sanus mente et corpore
exstans foro competentem omisso et Iurisdictione propria posthabita
praesentibus vero in se successores ac bona sua omnia quoad Actum hunc
attinet beneuole assumpta palam publice liberaque recognouit.
Quia ille de omni et integro Iure suo villae de Inscriptione Obli-
gatoria sibi Recognitae per Nlem Leo Witwicki Koczkowicz
coram Actis praesentibus super certis sortibus in Villa Rostoczki
sitis in Summa Quinquaginta florenorum polonicorum se Recognitum et
olim Nlem Henrico Witwicki fratrem suum germanum concernendum
vna cum Curia ibidem sita de anno ad annum facta et recognita
Tunc de ipsamet Summa Quinquaginta florenorum polonicorum cum omni
Iure dominio proprietate propinquitate Inscriptionis praefatae

punctis

Rudnicki et Swarzyczowski Roboran.

Coram Nobis et Actis gresteb Castrens Capitan Dragonien
personaliter Comparentes Gnó: Vladislaus Rudnicki ab Una
et Casimirus Swarzyczowski parte ab altera, sui mentis et vo-
luntis exister sese respective coniuncte et Iuridice proprijs pecha-
tis, presteb Deo in se Juramt ac bona sua ubi q; quod Actum
hunc altinet terenciis assumpta pecha publica Krzyż
ac quilibet illorum sub pn interesse renunt. Quia altera quid
Gnów Rudnicki suo ac Gnó: Stolani Rudnicki fratre sui ger-
mano pro cuius rati habitione caret se in forma Juris quam
plenissima insolidu rodi Intercessin certam iter se Regis-
et Gnatum Gnosum Stefanum Rudnicki rodi certam somam
ac Cordonum in eund expressed de acch ac Debt illy

die Vigesima Tertia Mensis Octobris anno presten
corrupti nonagesimo Renuntiatum ab Orig subscriptum Vadium
Mille florenorum polon finctam in alty Cadrubky quarto clau-
sulis articulis Vadii nuncupatis Vigamentis gratis Comunitis
roborant approbant confirmant et ratificant eandem tam
in toto quam in quauis eius minima parte tenore compleri exe.
qui et inviolabili. Obseruare se cum suis utb de bonis suis
gratis alty insolidum et obligant. Ita sub Vadio Mille flo-
renorum polon per partes Intercessin Gratam et voluntatem
non tenere parti eam tenere vel sub alty pretio ad obseruan-
Succumbere Protestes Gnosty Gnosus Vladislaus Rudnicki
Gnosty Gnosus Casimirus Swarzyczowski Gdchum Gnosum Stefa-
num Rudnicki fratrem suum germanum ad approbandum Gratam
Intercessin Renunciationem vel similem in forma Juris requirendum
ad Acta quosuis authen Regni iuris decursum sex septimanarum
spatium ab eis vel ex omissa earundem effluxe se cum suis
utb de bonis suis gratis alty insolidum et submittit
Ita sub simili Vadio alterius Mille florenorum polon in fassum
Statuti ad finis sui gerenti ad approbandum Gratam Intercessi-
nem ac obseruandum Succumbendum Debentes eisdem et tenet

bunter nomine Renuntiet vel et sui sumuerit in ea super
bonis suis gratis alty insolidum et obligare Intercessin Gratam
Renunciationem consentire finis ad Acta quosuis
authen Regni iuris decursum sex septimanarum
sue eorundem spatium bona sua quauis
existant Renuntiet appellationi Jobi subscriptum ac speciali Vadii
sibimet Mille florenorum polon per partes Intercessin Gratam non
tenere parti eam tenere vel sub alty pretio ad obseruandum
Succumbere Protestes Gnosty Gnosus Vladislaus Rudnicki
Gnosty Gnosus Casimirus Swarzyczowski Gdchum Gnosum Stefa-
num Rudnicki fratrem suum germanum ad approbandum Gratam
Intercessin Renunciationem vel similem in forma Juris requirendum
ad Acta quosuis authen Regni iuris decursum sex septimanarum
spatium ab eis vel ex omissa earundem effluxe se cum suis
utb de bonis suis gratis alty insolidum et submittit
Ita sub simili Vadio alterius Mille florenorum polon in fassum
Statuti ad finis sui gerenti ad approbandum Gratam Intercessi-
nem ac obseruandum Succumbendum Debentes eisdem et tenet

Ilnicki Ilnickie Obligat.

Coram Nobis et Actis gresteb Castrens Capitan Dragonien
Comparens Nobilis Andreas Ilnicki sany mentis et vo-
luntis existens sese respective coniuncte et Iuridice proprijs pecha-
tis, presteb Deo in se Juramt ac bona sua ubi q; quod Ac-
tum hunc altinet terenciis assumpta pecha publica Li-
bertatis renunt. Quia ille bona sua propria et hereditaria ubi
certior extant cum edificijs sepibus hortis et pomarijs dicty
Kielczyglowie Dworzyszcze in Villa
Cum omni omnino bonorum eorum Cultu arcu Jure dominio
Proprietate proprietatis ubiq; obligauit Vadiando Ita quoq;

Feria Tertia in Crastino Festi Sanctorum Simonis et Juda Apostolorum.

1484

Anno Domini Millesimo Sexcentesimo Quin-
quagesimo Secundo.

Czothanski scriptum Roborat.

Coram Nobis ex Acto gressel Castred Capitali Dragovi pos-
Comparens Quondã Joannes Czothanski suam mentem et corã
Nobis exhibuit, Nos competed omisso et Jurisdone juxtã Statutum
Litis Jped vero in se suscepit ac bona sua ecã quorum Statum
hinc altipet terrestre stemmate selam salted liberey reuyrd
Quã Alle in rem ex testam Quondã Danielis Piseckj ex alty
Juenud scriptã tenorem nonã quarumuis rerum in eisd contend
de ach et date illy in Alta Palatinatus die hinc in ach existen
versum manu cuiusd Reuyrdi subscriptã Vadium Ducentos
rum Quinquaginta florend solond, hinc etiã alty eiusd Scripti
Conditionibus punctis clausulis articulis licentiis ac bene-
placitis quib Universo inhorrere approbat confirmat et ratyfica
eundem tam in toto quam in quauis eius minima parte tenere
complere exequi et inviolabiliter observare se cum Juenalty
de bonis suis alty inscribit et submittit Alty sub Vadio
Ducentorum Quinquaginta florend solond rei Jurisdonem Re-
gnorum pertinentis illy in casu Intentionis Jped roborationis et
sententie prolatis in eisdem contravention mentis Quondã Danielis
Piseckj illustris Juenalty ad soluend Jued et prosequendo
Alty etiam et coram eis ac id Reuyrdi Judicem Quondã Pisa-
chij plenissimam facultatem et omnimodã absolutam potestatem
Inserviens Litem Roborationis ex Acto gressel Curiæ Castred
delatam ad Acta quorumuis Curiæ Castred Regni Bon perpetuis
haberi quandocunq voluerint etiam in sui absentia transferend
et transportand Cui Transportui id Reuyrdi non contradicet
imo pro rato et grato eam se cum suis pertinentiis subsequut
submittit Alty sub bonis et speciali Vadio eiusdem Ducento-
rum Quinquaginta florend solond in casu Contradictionis Transportation
Intentionis Jped ad soluend succumbend Pro quibus quidem
Vadijs modo Genitis succubitis aut pro eorum ac re Condi-
tionej aliqua Intentionis Juenalty roborationis ac Sententijs prolatis non

non completis completed Juenalty Reuyrdi Juramentj forma eum-
petebat vt supra renunciando eorum gressel Castred Capitali Dragovi
Actis eius se cum Juenalty de bonis suis alty hic in gravi Alty
ait Alty primum in testium Quondã Quondã Piseckj illustris Juen
eorum in primo Articulo Juenalty pervenerit stare tum pareat
ac videre tenebitur Primum Juenalty Testium Vt et eius ved examinate
subsequend delatum Jped alty Examinat Juend in sedimentis la-
tinis et quibuscunq exceptionibus nobis earum notis minimis
Reipublicæ regnis Interregnis et in genere Universis Juris remedijs
Alty et defensis non euadend sed Juenalty Juri roborationi Actorum
illy contentis Illustri Vadio quatenus quod dicis Juenalty
se Juenalty bonaq sua ecã Alty ad vendo et excavando.

Czothanscÿ iunr se Roborant.

Coram Nobis ex Acto gressel Castred Capitali Dragovi pos-
Comparentes Quondã Georgius Czothanscÿ et Una de Jessarer
Czothanski parte ex altera Castred generali Quondã olim Nic
Czothanski Alty sui nexibus et connubij exactor Juenalty
olim Czothanski Alty sui nexibus et connubij exactor Juenalty
Competed omisso et Jurisdone juxtã Statutum Jped vero in se
Juenalty ac bona sua ecã quorum Statum hinc altipet terrestre
stemmate selam salted liberey reuyrd et quib ex illius Juen
Juenalty in testium Quondã Quondã Piseckj illustris Juen
eorum in primo Articulo Juenalty pervenerit stare tum pareat
ac videre tenebitur Primum Juenalty Testium Vt et eius ved examinate
subsequend delatum Jped alty Examinat Juend in sedimentis la-
tinis et quibuscunq exceptionibus nobis earum notis minimis
Reipublicæ regnis Interregnis et in genere Universis Juris remedijs
Alty et defensis non euadend sed Juenalty Juri roborationi Actorum
illy contentis Illustri Vadio quatenus quod dicis Juenalty
se Juenalty bonaq sua ecã Alty ad vendo et excavando.

et Abyant Idy sub dannis Tembs simpliciter sine Corpti Juramento taxad per partes Intrantes Opum et contenta eig non teneb plen eam teneb vel Securitg ipõ ad soluendum succumbend. Debebang etiam et teneb[antur] mepti Remitter seg et suos Successores in et super bonis suis quib alijs in[ter]dum et Abyant Inferiorem Gotes Rotorationem et Optio Gotes dat[um] ad[ue]b defunctis ad Acta guduic audiend Regni Cur respectiu teneb quandocung voluerint sine warrantia sine alio[rum] teneb quandocung voluerint sine warrantia sine alio[rum] transferre et transportare suis pertinentijs Regnj[que] ad approbare. Idy sub similib dannis Tembs simplicia Corpti sine Corpti Juramento taxan per partes Inferiorem Gotes non transportand sine eig sustenta pars eam transportand vel Securitg ipõ ad soluend succumben. Pro quib quidb dannis Tembs remissis et specialib mode Gotes Securitat[is] pars ista Emptis et contenta contractu non teneat suis eam possent sine Conuentg sine completo ro supra reauriend etiam Gfend[i]: Stred Cathed Ecclesiam Dragovien Offen cui se eam Securitg et bona sua obligat hac ex parte subjecit Act primam in[stanti]am citing parties Gotes Remitter teneb sine illig Securitat ipõ primo Gfend[i] Termino tanquam peremptb stare in[ra] parete ac milem terminu Primum Terminum vi et alio vic[e] existe subsequend Actum[que] Gotes alig Executor Supersedend Gfend[i] impedimenta legitig et quibuscuic exceptionib notand eamq[ue] prosequend Reg[is]tum alegatu Interrogat et in genere Omnesq[ue] Juris remedia et defensa non excluden ned Inferiori Gotes Rotorationis alterig illorum contend Dannis Tembs relatis quorum[que] Gotes Inferiorem se Securitat[is] bonag sua rõ obligando et obseruand.

Czothanski Quietatur.

Coram Nob et Mag[ist]ro Stanislao Cathed Ecclesie Dragovien Canonico Compar[uit] Andreas Georgius Czothanski Sacre Mate et Regie Majtis Capitan Bon[us] confect[us] in Castro Bon[us] Regie Majtis Stabuli prefat[us] Bon[us] in se Securitat[is] nr bona sua ora quecung Actiua hui[us] ethnes hereditat[is] defuncte Gotes Gotes Rotorationis Quit Alle sua et Cathe Endeschin Czothanska Conuentus sibi Bone pie cuig rati habitionis causa ac se in forma Juris quat[enus]

plenissime insertis nõe Gotes Joannem Gotthanski fratrem suum Germanum de certa Scientia nõe certum Quietancium in eod scripto expressat de acto et dat[um] illius Feria Quarta prox die Festi Sancti Francisci Confessoris anno Dni 1486 Illustrissimo Sacre Mtis Regie Dnõ nr Clementissimo manu propria sua Quod Nobili Czothanski parenti Remitt[is] Gotes et signillato Vadium Quingentorum florenor solond Juratis in rem et personam sui Remit[is] et Gotes Czothanska Conthi sue exhibit et dat[um] Acta gesten Actorib Capitali Dragovien vbivis sua de ejusmod Gotes Rotorationis Quietancian satisfactionem fieri per Gotes Remissum patrem suum pro Gotes Optia quieta emitta et relaxata Gotes Gotes cum expeditione Rotorationis et Optionis et singulis perpetuo Datorem Gotes Gotes Remissum Gotes Gotes Gotes

Feria Quinta post Festum Omnium Sanctorum proxima Anno Domini Millesimo Sexcentesimo Quinguagesimo Secundo.

Dzierzek Tutore inscribit.

Sabbatho ante Festum Sancti Martini Pontificis proximo Anno Domini Millmo Sexcentesimo Quinguagesimo Secundo.

Ostrorog scriptum Roborat.

Los Quietatur.

Stuszczyna Quietatur.

Breuiter Plures de Summa Quadragesimarum Horis inibi
& vnam Summe Trina Multiua de Quadragesima Horis
post[illegible] Trina praefiori pro anno currenti & Summa Originali
Triginta Quatuor Multiua Horis inibi coram Egre Officio
Curie Leonicieñ per Egregium Virum Magistrum Dalmatium
Bracharien olim Oratorem Dapiferum Preemyslien modernum
ac debite insertis in Inferiorem Curiam Leonicieñ per
reuerendum Interciset certis de causis et datis illis Leonicieñ
die Quarta Februarij Anno Millesimo Sexagentesimo Quarto
gestis Quarto contento Trigintaquatuor Multiua
Horis post[illegible] Horarij ex nostris tum Orationis Magistri Petri
Horis Breuiarum et Curie Dapiferi Premyslien Iustificatis ordine
debito se vero Reuerendum et Circumspectum Virum Magistrum
Nicolaum Horarij curie Leonicieñ Iudicem receptum
in Primis istatis et integre Interpretatione quierte emittit
et liberam fecit Inferiorem eandem Robertum Contrarium quo
ad prosecutionem Summe Quadragesimarum Horis post[illegible] ad
rationem prompti in eadem curia Leonicieñ se concernentem
absentat et exhibitum perpetuo. Pretorea Honorabilis Dominus
Reuerendus Magister Nicolaus Pucerna et Lazarowskien
Officij Curie Regie Pragensis Executorij stabilem summam
Sexaginta Grossorum Pragensium huiusmodi stabilem summam
Sexaginta ad argentum Grossorum Quietationem vel
similem in hunc Iuris reuerendum ad Acta predicti auditi
Regni infra decursum Festi Septimanarum proxime ab exy
in Curia exequitis effectui se cum humilis Submissione
de bonis suis quibuscunque in forma et submittit Iuris
sub tenore Quadragesimarum Horis post[illegible] in Curia non
stabilitum ad exequendum Curie Inferiorem tenore sui pre-
mati ad effectum Executionem Datis etiam et concedit
in eisdem Reuerendo Magistro Nicolao Pucerna et Lazarowskien
plenariam executionem et omnimodam absolutionem postulatam
Inferiorem Curie Quietationem in Acta Predicti auditi
Regni sui inscribi

habentia quandocunq; dotuerit etiam in sui absentia transferendi
et translocandi Cui Translocationi sue Reuerendo non
contradicat. imo pro vtilitate et gratia eius et cum hac potestate
suscepturo Submittit Idem sub simili et special tenore clausule
Quadragesimarum Horis post[illegible] ad sedem Cathedralem Trans-
lationis Inferioris Curie ad effectum predictum Pro quibus
quidem Curie nostre Iudicis Inferioris ad effectum predictum
coram eisdem Reuerendo Magistro Nicolao Iudice Curie
Leonicieñ Inferiori Curie Quietationis
non completa completam Iuramento Regni Iure solemnitate
solo completo et regni recognitione coram predicto Magistro
Nicolao Iudice Curie Leonicieñ Inferiori Curie Quietationis
sui ibi hac in parte subiecit Se primum Instantia
Executoris Magistrum Pucerna et Lazarowskien in primis
Executorem Leonicieñ Curie Inferiori Curie Quietationis
exinde obtinuit Quapropter Reuerendus
Dominus Iudex Curie Leonicieñ Inferiori Curie Quietationis
Iuris ordinarie Executorij Regni Pragensis
Curie Regie Pragensis Executorij Regnique Regni
Bohemie Executorem Magistrum Pucernam et Lazarowskien
Officium

Testamentum Egidium Equitem Jeronim Jacob de Kolo inspexi, et universis subscriptis domus ad extrema ejusdem Testatoris sani, licet tempore dum testamentum infrascriptum fecit, in lecto mortis tempore jacentis, Ita tamen ut quod mortem Testatoris ejus bona ad Reverendum Patrem Jacobum Kownacki ejusdem Testatoris nepotis ex filia, et ejusdem Reverendi nepotis filium Adamum Kownacki, et ejusdem Reverendi Patris Jacobi Kownacki ex alia filia nepotes ex fratre, impedimento quorumvis Testatoris bonorum et pleraque debitorum, Dato etiam et concesso ad Reverendum Patrem Jacobum Kownacki ejusdem Testatoris nepotem ex filia facultatem et omnimodo potestatem, Inventarium ejusdem

Feria Secunda post Festum Sancti Martini Pontificis proxima Anno Dñi Millmo Sexcentmo Quinquagmo Sclo.

Basicki Hoszowskie Cedit.

1498.

De omni ea integra Jure suo Actuitate quod sibi super predictam Villam Tuge competebat Cum omni eorundem bonorum seu Ville recepture Jure dominio proprietate proprietatibus Utilitatibus Fructibus proventibus redditibus obventionibus et pertinentiis Universis Eum Cura edificijs structuris hortis pomarijs aquis pratis campis sylvis nemoribus montibus fluminibus stagnis piscinis magnis et parvis molendinis tabernis fabricis Cretoribus hutmanis Jurisdictione eorum habitantibus Cessit hucusque dominis dicti prefati Thesaurarij quibuscunque per ipsum Dominum ab antiquo gendi et Ostri solitis generaliter Dicto Dominio Actori et ejus successoribus universis contradictis et emulantibus ex eisdem bonis nunc pertinentibus ex ea in posterum provenientibus nullis penitus exceptis Dictam ita tute bene circumferendi quod eadem bona pertinentia Reverendo tenebat habebat et possidebat Mag. Nicolaus Jan ex nunc ex de facto Stabit Matthias Hoszowski cedit et cedere dicit omneq ea integra Jura sua et competentia Christinam in personam eiusdem Judicis Hoszowski transferendo transfundendo et integraliter absque ea ex integro in eius quid bona seu villam Tuge ac ejusdem et pertinentias universas Reverendo nomine Mr. Christinam suis veram Intromittendi ea actualiter possidendi fruendi et certamen bonorum eorundem Ut fructus per Matthiam Reverendum quemvis et Nobiles dictos quos ea ratione Stabit Hoszowski Jurisdictionis Judicis Cestrinensis esse sapiendi et spirandi Et libere admittit pro ea dum in bonis recipiendi ex instantia Gabrielis Cestrinensis assistentibus denegando aut morte quovis prejudicio se de bonis suis generaliter omnibus in perditis et Alijs Regni huius prefatis Vigore Dicti inductionem Cum contendentur prefati Sacre Regie Mtis Ordinibus eiusdem Regni presenti regni forte est restituta De quo Mr. restituto id Regie Officium Judicis quietavit.

1498.

Feria Quarta pridie Festi Presentationis Beatissime Virginis Marie Anno Domini Millesimo Quingentesimo Quinquagesimo Secundo. Hoszowski scriptum Roborat.

Coram Officio et Mag. prefati Capitali Cracovien. personaliter Comparens Nobilis Matthias Hoszowski sanam mente et corpore existens sponte et libere omnia et singula bona sua propria hereditaria presentia Vero in se suscepit cura quod Quia hucusque alienet vendere assumpsit Jehan publice liberari ringrad Quia ille in rem ea versa Nobilium Stachey Beliski Stanislai Beliski consortis sui ex Margaretha Beliska Virginis et Joannis Zyrzkowski scriptum certum nec certarum rerum et conditionum in eorum contentarum de ach ex data illius hic Duxerunt hucusque dicti in acta contenti exhibendi manu propria eiusdem Reverendi Subscripti Vadisq Duorum Nobilium Stanislai Hoszowski Jurisdictionis in eisdem scripti Judicialibus Juxta clausulis articulis Vadia sive novella Cyrographis ac bene placitis Jure Universis roborat approbat confirmat et ratificat insuper dedit se suis quas successibus de ea super bonis suis quibuscunque mobilibus et immobilibus hereditariis et Alienandum Summisq quibuscunque penitus habiturum ex habet scripturam scriptum premittere tenere complere exequi et inviolabiliter observare eidemq tam in toto quam in quocunq eius minima parte scriptum stetum ac Inserendum Jenam roborationem ex ea occasione Cyrographum Inserendum Jpsorum nobilium ad scriptum Stachum in toto nullo discrimine relato sed scriptum Jdq sub Vadis Duorum Nobilium Stanislai Hoszowski

Eiusdem Comitis Aduitat

Pro quib quidem dampnis Tenuta nostra Gnisow ad S.
uend Succubitio Gnisow non completo anno sed superstes
Reuger Jure Conuentu sibi Conuenta et ipsum recuniad
anna prefat Conuent [illegible] Ostrow Cod
se non subiuvit et bona sua ibi ubi [illegible] in pace subiu
Ad primam instantiam Judicis Curie sue illustr Sur
anna in primo Octauo Termino tunc ibi peremptorio stare
cum Juramento ac meliore tenebitur Primum Termin Co
cum Juramento et alias ceteris subiungendi dilatand qd omnib
Successu Juris inspectionem legalib et quibuscunq
Exceptus motus causa prosequend Requisitus nego
tio Interrogat et in eorum Conuentio Juris remedio
et defensio non cunctand sed Justitiam Jure Adiuuand
ubiq alij contra dampnis Tenutis nostris quibuscunq
facere satisfacere se Juris bonag sua ea obligando.

Feria Sexta post Festum Præsentationis Beatissimæ Virginis Mariæ proxima Anno Dñi Millmo Sexcentmo Quinquagmo Secundo.

Kobylecka Popielowi Donat.

Coram Officio et Actor presentib Curiæ Capitali Dñorum
verendo Comparens Nobilis Stanislaus Nobilis dom Pe
li Kobylecka Popiel alias Nobis vero sub Sigillis ho
bilib Consor dilecta Nobis sana mente et corpo
ralib Constituta Nobis sana mente et corpo
ralib Constituta quidem Nobilitatis gaudens
bita Sed Vir ipsius Consors sua in bona sua ea omnia

Actum hora altarem beneuole Jurata pulsa pulsu libere
rengt Quia ille bona ea prefata ea hereditat ville eorum
sortem predian Szymonowa i Pyth bonos Popiel Nakrzyc
ea in campo Hanuszowy dicto pro Nobili Stanislao Popiel
bona Nobis sub Stanislao Borzyszowski Sadow Jurium Dei
sui Regnalis germanam iuxta naturale Juramentum Dominus
Stanislaus Borzyszowski iuxta sub Nobilitate in eadem media parte
Szymonowa vocat eiusdem annexata nobili Lukasio Stanislaus Kon
tulorum Wasil Guzyniowa cum fratre suo Stanislao Szymonowski
Wasilio Nobili Andreas Guzyniowa Stanislaus Szymonowski Joannes cum
Nobili Zuzela Cum omni eorundem bonorum Jure dominio pos
sessione proprietate et libertate hereditat Exlitatibus Vtilitatibus
Fructibus generalibus redditibus Emolumentis bonis agris pratis
campis Syluis montibus rubetis nemoribus indaginibus stagnis pi
scinis Aquis fluuiisq rediensque molendinis Curiis et Curiis
commodis subditos cuiusq dominio debitum laborum
commodum inspectos et emolumentum Arrendas et prebend
Jtb Quicquid nullis penitus exceptis nec pro se suisq pos
sessionib reservatis Vendas ita tamen bonis eiusdem
realiter pro se Jtaud bonorum hereditat in suis metis et
limitibus ab antiquo existentes cum ab aliis bonis vicin
Ecclesiis et distinctata et prout eadem bona ipsamet Re
gnum cum suis Juribus pertinentiis tenebat habebat et possede
bat tenereq habere et possidere debebant Jam ex nunc
et de facto Nobili Nicolao Dunicz Popiel Nobilis dom
Nicolai Dunicz Popiel filio et eius posteris dat donat
ipsorumq et resignat pro se quidem dictis dominis ipsorum
et resignauit prefatis tenutis quitamis Dans et
cedendos eisd Discretos suos et eius posteros in bona ea
Nobilitat Patet pleno et resignat realem Jn

[illegible] ecclesiam [illegible] [illegible] per Abbatem et
Conventum [illegible] et Abbatem [illegible] quam
sibi [illegible] et [illegible] [illegible] et
[illegible] per [illegible] [illegible] [illegible]
[illegible] [illegible] [illegible] [illegible] [illegible]
[illegible] [illegible] [illegible] [illegible] [illegible]
[illegible] [illegible]

1506.

Eadem Popielowi Donat.

Coram Nobis ex Aró proxi Castrū Cracouiens Dominicali
Iudi Comparens Nobl Stanchna Nobilis olim Pauli Sobis
wicz Popiel filia Nobilis Dñi Stanisla Schlachti
wicz Consors relicta Vidua sana mente et corpore ex suo
Consensu animo et Iuridicâ prudentia prehabita pro se
Dñi sui et Liberorū suorū Dñi Stanislai Nobilis Ra
kuski terrens Cracouiens Iudicis publici Literarū regni
Quia illa bona sua propria et hereditaria videlicet
Sobiesz Sobiesz Kurzeyo Krain jak Nobl olim Stanis
Popielowna Nobl olim Andree Borzyslawski Custos
Sandecens Dñi sui Reuerendi germanam in se hereditali
Iuresq Dñi sui Reuerendi germanam in se hereditali
Iuresq Dñi sui Reuerendi germanam in se hereditali
Iuresq

Judicio et Officio Regni justus quus fuerit huic defendere emunire et tueare et interendere bona et jura ejusdem
ju munda et libera facere redderej Intromed cum possessione
non demeyare imo libere dare et dimittere debemy et admissum
possessorem nullo modo tam per se quam per suos quos uis
submittere et subordinatos permittere Jndire et admittere
ney si eisd bona minuant Ally sub dennis Terre subscriptis
simpliciter sine Cyrcumbi Juramenti tactu ad sua corporalia
tactu Omissorum simul et singulis per stellam Reuyndi
fuit eis possessor eius Donationis seu Confirmationis ejus
ad obtinend Succumbed Daty etiam et concedit eid Reyno
Jdicto Donatario suo plenariam facultatem et omnimod
abdicatum possessionem Jnfrascriptum Jpsum Donatarium exclusis
prout ad actum desuper ad Acta quousis authend Re
gni Dni prospectivis libed quandocunq voluerit etiam
in sui absentia tanquam Cui Transgressor
bat eid Reyno non contradicat imo pro rata et grata
eam se cum suis posteris subscripti Jdicto sub
scribitq et precipue dennis Terry anglic verbo
sine Cyrcumbi tactu ad in Cui Contradictor Transgressor
tatum Jnfrascriptis Gentry ad obtinend Succumbendo
Quo quidq quid dennis Terry recipiens et quasi ally
Jmisery non completer completed Gentry Reyno Jure
Cornuta seu competed ac supra renunciat eisd Ched
Cyitad Portmyhed Officio cui se eam subsidy et bonis
Suis ally hac in parte subesse Ad quorum Gentry Do.
natory sui illorq Successum Jnstantiam in primis Cautionis
Termino tangunt peremptorie stare juri parere et rudere
tenabitur Primum Secundum vic et citat ord existell
subsequed dilator quod ally Quorum Gentry Jmpe
dimentis legalibus et quibusvis Exceptionibus mentionibus

eanum subsequutionibus Reiquibus negotio Jnterveno ea in genere
Universis bonis renuncio et defensis non euadend sed Jn omnibus
Jocis Donatarij ally sibiq uxori sed dennis Terry Gentry Stulti
justitiam quam fuerit habiturus se submittit bona sua
ubi ally Obligat et executand Protestando Terra in Gentry nulla offend

Copiel eidem Obligat.

Coram Officio ex Acta gestor Cathed Cyitat Portmyhed
personal Comparens Nobilis Juxta Edwardus Digwell se suaq
menta et omnia exist sua competed omissa et Juris absq
pugna possessata Quod Deus &c Juravit ac bona sua ubi
quond Ayton Knar alibiq terrenis existunta petam subtili
libere reuyndt Quia ille Nobili Manchad Digwell nunc Alis
dus Thomasius Colyleeke Comiti relicta Vidue et eig posteris
bona sua propria et hereditar ab eid Nobili Colyleeke ac
quisita vellet Labore Mc Quynion et Jurg Quynion fred
generatos et medietatem molendini in Nelle Gotes Dispecten
Portmyhed existed cum omni comodo Commun Jure dominio
proprietate proquisitate ubiq obligatione Validitate Gesty
Jacity genuinely realitate alterque ea pertinend generali
Universit tam agris pratis campis pascuis sylvis marcis
rubeis fluxus fluminibus medietate molendini subditorum
tenentium labonibus consuetudinibus datorum Officiorum quibusd
per eis ab antiquo prendi et Gentry solitis commodis domig
et emolumentis quib Universis ex eisd bonis proveniend et
in posterum proveniend nullis penitus exceptis nec quo se quovis
Juridicis aut quasi alio reservatis Quam ita late et longe
circumferentialiter quam Gentry bonor hereditar in suis meis
et limitibus continend et quod eisd bona premissa Reyno
tenuit habuit et possedit Jus ex nunc et de facto Gentry
Nob Colyleeke Militis Successibus in summa Precentionem
Alterd solud huic ecclie Jnti ad Festa Quinta
sum Festum Sanctorum Trium Regum in Anno Domini
Millesimo Sexcentesimo Quinquagesimo Tertio quo Donatar

et ill defectu pro tunc bonorum eorund exemptor summis
Gratis Precentum Abred absq eorum Assensu sed pusillanimitate exhuc ad annum integrum et sic deinceps de anno
ad annum cessit. Sic continue et immediate sequend anno
ad exemptiones et summas Gratis totaliter integram et individuam contributionem in Gentis obligat et inundat
Insensatis obligauit et inundauit modo iure et debito S.
Obligatoris. In quor quid tota seu substitutor Gratis presentis
Obligator et inundiatus Supradict Reuerendi Gratis Obligatoris
gratia sua Mistus Sacramento recepit Interuend et actend
paccam presencem cum Gentanes bonorum eorund Ydeo fidei
jus Mistus Regni Gallie, quemadmodum et Mistus duor Faculty
conducend Ingiue Insernio Absq Obligatoris assensu capiend
et assumend eam et eum dat et liberi admittit insentend
et suis jur sacramenty de ea super bonis suis gratis Obligatis
habilitat et in modum hereditar et obligat summis quibus
bonis secundum debitum et debitum Interuend et assumend
Gratis eorum Officii Gratis administran nec quicquam nec per
suas quascuis Subditos et subordinatas personas Gentis
dict et exterminatur imo ab omni et quauis impedimento
Judicia eiusd et singular personar status Sexus et Conditionis eiusdem existend nunc dumod Gratis modo quouis
exercend in omni Judicio et Officio Regni quibus quo fuerit
eisi per dict Gentis Regni quamdiu ibes permanserit
sonam Gentis spectat et pertinet absq vllo vitio defectu
exclusio et dilatacionis bonor Gratis ab eis Gentis omnibus
debitis Vinculis Subjectionum Insernitiis quibuscuis prius
et posterius obtentis detentionibus Refractionibus Abdicationibus
et alienis exinsuis debitis Gratis modo quouis
effuend et aggrauand semper munda et liberi redditus
et effectus ita vt bonis Gratis modo Gentis obligat.
Supradict Obligatis suis eum jurisdictionibus quibuscuis et

Gratis existit modo iure et debito Obligatis Gratis sub Gratis
Precentum Abred absq eorum Assensu Redemptor postea
ipsi illis in casu Insernii Gratis Obligatoris in aliquo contrahend
Gentis Gentes et singulos in Insernii Gratis Obligatoris
gatis contentor non contentos mentis Obligatis sue Gentis
suscribi ad soluend succumbend. Dato etiam et concedis Supradict Reuerendi Gratis Obligatis sue plenariam facultatem et omnimod Absolutam potestatem Insentis Gentem Obligationis ex Acto Abred emend declarandum
ad Acta quascuis authoritate Regni Gratis sepe existentis habend
quandocunq voluent eisd in sua absentia transferend et transmittend Gratis Transportatis sibi Recepti non contradicend imo
eam pro vbo et grato se cum Gratis suscribi et subscribend
Submittit Gratis sub omnis et quicunq Gratis eisdem Precentibus
bonis Abred absq in casu Contradictionis Transportationis
Insernii Gratis sed ad soluend succumbend Pro quibus quid
Gratis modo Gentis ad soluend succumbend sub Gratis
ac re Gratis aliqua Insernii Gentis Obligatoris
non completa supradict Reuerendi Gratis conuentus sibi empti
tend vt supra renunciand eisd Gratis Abred Capitul Predmyrtied
Officii eisd se cum suscribi et bonis suis Gratis hic in parte
subiecit stat primam instantiam Gratis Obligatis sue
illius Gratis in primis Gratis Gentis tanquam pro
rempti stare cum parere ac velare tenebitis Primum
Gentium vti et aliis dict existis Gratis Abred Gratis
Gratis Gratis Gratis Gratis impedimentis
tis legalibus et quibuscuis Exemptionibus Gratis
Appellationis et earum prosequutis Regalibus negotiis
Insernii et in genere Gratis Gratis Gratis et de
sensis non cuiusd sed Insernii Gratis Obligatis sibus
illis Gratis Gratis Gratis Gratis quibuscuis
se Gratis Gratis Gratis et obligand et obseruand.

Eadem krolickie Debet.

Coram Officio Actor Procurator Castrens Capitan Pedagiorum Iurisdict Comparens Nobilis Stanislaus Krolicki Nobilis Andreas Stanislai Krolicki Curiarum relictus Tiduus Sarcinator et Coquus exnr Sam completen omisso et Iurisdne prejudicio pretabita Deum ipse se submisit ac bona sua ea quoad Actorem hunc actorem benevole assumpsit pedan subd liberey reuocandi Quia illa Nobili Domini Krolicki Nobilis Stanislai Krolicki Actor jus Sarcinatus Tiduus Sarcinator Coquus ipse Deum ipse Sarcinator

Popiel Aduitat

Coram Officio ex Acto proxime Castell Capitan Ducatus
Cracou personaliter Comparens Nobilis Joannes Postu-
lauit Popiel sanę mentis et corporis existens fori
competentis omisso et Jurisdictione propria possessibi-
liter Quod Deo in se suscepto ac bona sua ad quasuis
Aram huius attracta tercenale assumpta pecunia pub-
lica liberęq; reuocata Quia ille Nobilis Jacobus Popiel pro-
Nobili Anna Joanne Joachimica Popiel filia Consorti
Deo suo thoro omnium et singulorum bonorum
hereditar. et obligationum mobilium et immobilium dam-
nosum quamuis pecuniar habitarum et habendar
nec non aurii argenti Clenodiorum Vestium Vestimentorum
Equorum Equitaturę pecorum secundum status sui super et
Varięsse expellentis clenodi adcertena ejusdem Contr.
sus vitę tempus Adiudicationem inscribit Ita tamen
vt post mortem Quarte Consortis eiq; bona omnia Rei
vendicandi propria ad suos ejusdem Reuocetis nemi
sine vlla Contradictione et impedimento successorum
Consortis totaliter et plenarie deuoluantur. Dato eidem
et vendicio idem Reuocatores predicte Consorti suę
plenariam specialitatem et omnimodam absolutam potes-
tatem Jnscriptum Jesum Actibus ex Acto proxime
actitat desumptam ad Acta quasuis actitat Regni
Cum perpetuitatis habendi quandocunq; voluerit eidem
in sui absentia transferendi et transportandi Cui Trans-
portationi idem Reuocatores non contradicent imo pro
rata et grato eam se suis cum Juramentis suscepturos
subscripsit Idq; sub damnis Terminis simpliciter

sine Corporali Juramenti taxandi et edicendi in casu Con-
tradictionis Transportationi Jnscriptis Bonis ad soluen-
dum succumbendis Pro quibus quidem damnis Terrestribus
motis Omisso ad soluendi succubitis Supplicauit Reu:
gnosceno suis cum possent Jure conuenitur sese compe-
tenti vt supra renunciando coram presenti Actitat Capitan
Ducatus Officii eius se suis cum posteris et omnis
suis ubi hac in parte subiici Actitatorum in statuta
presentis Consortis sui vel eius successorum in primo Ci-
tationis Termino tanquam peremptorie stare juri parere
ac rudere tenebitur Primum Terminum vii et ultior
omnes exinde subsequendi Litterarum generalium omnibus
Ecclesiis Suspensionis Bonis Actitatis Junii in spe-
cialibus Litteris et quibusuis exceptionibus Actitatis
cunctis prosequendis Regnubeus negotiis Interregni et
in genere omnibus Junii rendere et deducere non
curando sed Jnscriptis Bonis ubiuis existentibus
damnis Terminis statutis quibus supra satisfa-
are se suscepturos bona sua ad obligandi et ostendi
do Nulla Terrestri solemni in omissis obstante.

Popiel Comiti Reformat.

Coram Officio ex Acto proxime Castell Capitan Ducatus
personaliter Comparens Nobilis Joannes Postulauit Po-
piel sanę mentis et corporis existens fori competenti omisso et Juris-
dictione propria possessibiliter Quod Deo in se suscepto ac bona
sua ad quasuis Aram huius attracta tercenale assumpta
pecunia publica liberęq; reuocata. Quia ille accepta Summa
Mille Florenorum polonicalium in diu dicto proximo Natiuitatis

Feria Quarta post Domini
cam primam Aduentus proxima
Anno Dñi Millmo Sexccñtmo Quinqmo Secundo.
Lubniowski et Chronowski Quietñ.

1518

tum et Gnosum Laurentium Czemy de Czudzin ordi et A. etiamby tam criminaliby quam similiby forensi Talionum crimde emergend tum consolationis causa Banitorum in quocunq Judicio et Statu Regni obtend quietam exhi- bend et liberos faciend processusq quosuis Protho- cadenectorum rasuras mendationes et abolitiones per- jectus, cum clus debs Comparitis et partibus solus reservatis Hofynski Plentes inscribit.

Coram Officio et Actis presen Castren Capitan Leopol pers Comparens Nobilis Stephan Hofynski de Hofyn ex parte et Corpore exnt sno comparend omisso et Juridi- mente et Corpore exnt sno comparend omisso et Juridi- ne propria possabilis Ord Terio in se suscepto et bona sua ord quod Actor huic alteri Terciale stumpta Jalan puble liberq reingnt. Quia ille ad occ Castr Juris Judicis in quorum Judicio et Officio Regni Tribunal Regni Latinen Judicis tam ex Actore quam reum habitis et habend Gnosor et Alior Andream Mirsick Stanislaum Zeglinski Melchiorem Radlin- ski et Andream Gotkowski in suis Dens et bonis plentes citra ordinat et inscribi Dans et committen eos ad plenitis suis plenarian et ordinem facultatem Castr suar ord promoven defendend Decti inspicien et contrarium proponend Juramenta altertand prestand Jud Alior Testi de Testib quietand et alia Jud et negotia Dens et bonis plentes concernen obeund et peragend declarand et pro ut in quod in eisd Castris per Procuratores plentes actum et constitutos fuerit pro rato et grato suscepturum. Actor sua persona- li Recognitione in premissis ordi mediante.

Feria Quarta post Festum Conceptionis Beatissimæ Virginis Mariæ proxima Anno Domini Millesimo Sexcentesimo Quinquagesimo Secundo. Ramultowa Jemiatkowskiem Cedit.

1519

Coram Officio et Actis presen Castren Capitan Leopol pers Comparens Gnosa Catherina Bobrecka Gnosti olim Simonis Bobrecki Filia Vxor nunc Gnosi Joannis Ramult Civis Leopol cum consensu et consortio personali mariti sui eiusd Gnosi Ramult sua mera- ta et corporo exnt foro competend omisso et Juridi- bita Ord Terio in se suscepto ac bona sua ord quod Actor huic alteri Terciale stumpta salan puble liberq reingnt. Quia ipsa de pari beneficio assumpta salan puble liberq reingnt. Quia ipsa de pari et integro Jure suo ordi Juridi Zebrowskiego et Solicitat Zebrowskiego quibus super Summam Trium Millium florenor ordi in bim ebsti et do- tatis in medietate bonor suorum Solitalitiali quor in ordi bonis super certis scriptis Villa Lyniza et alia Gnosa Corone Ster- kowski mariti sui spirit habitis et coram Officio Castren Leopol leo- ctend reingnitis Jura et de ipsanet Summa ex scriptis Omissis manan ter non et scriptis prolatis Villa Lyniza Juridi recentius subiecta cum omni Jure dominio proprietate proprietate Insorptis et stantib cum omni Jure dominio proprietate proprietate Insorptis et stantib quarter clausulis articulis nexibus Gregatuer ligancestris in bo- nis ordi ac Statu corum subditor Censibus decimis datior diman- sionibus commodis et emolumen adiacentibus ordi Universis nullis non- excentis nec se suisq Juridi ordi quor in alio reservato bonis ita quod Gnosa ordi Gdietam Zemiatkowski bona spectabant et concernebant spectarent et concernere debuerunt Jam ex nunc et de facto Gnosis Christophoro Jemiatkowski et Justinæ Kowal- ski Conjugibus et Alienum bonis Juridi accepta absq ullo Omissis ordi sufficienti satisfactione cedit et jure cadelcendis ordi et integrum Jus suum et competend Gnosa ordi et singulor

earundemq Inscriptionum Universa beneficia et Prerogativas in personam eorundem Coniugum et posterorum illorum transfert transfundit et incorporat plenarie et ex integro, Dans et concedens ac libere admittens ipsis in hoc idem Jus Cessum Praemissorumq omnium et singulorum posterisq ipsis realem Intronem et actualem paccamq possessionem per Aliam Quemvis Regni Gnlem et Nles ducos pro libitu conducendam praesentem iam ad id de iure datum et deputatum per Praenotatos Cessionarios suos et illorum posteros Jus cessum Praemissorum omnium et singulorum cum bonis profatis modo Praemisso condescendentem tenendum habendum regendum gubernandum pacifice et quiete possidendum tam praesentis Cessionarii quam Originalis Inscriptionis vigore. In quibus quidem bonis eisdem Inscriptionibus ut specificatum est subiectis ac Jure ad praesens cesso et ratione eiusdem eadem Recognitionis praedictos Cessionarios suos et illorum posteros debebit et tenebitur seq et suos successores in et super bonis suis gnlis omnibus haereditarijs et obligatorijs mobilibus et immobilibus ac summis quibusvis pecuniarum habitis et habendis inscribit et obligat ab omnibus impedimentis Juridicis ex re et persona sui Recognoscendum ac suorum successorum in quovis Judicio et Officio Regni per et Ultra omnes praescriptiones Terrestres, tueri evincere et intercedere Intromissionem cum possessione non denegare imo libere dare et admittere datamq et admissam nullo modo tam per se quam per submissas personas praepedire. Idq sub vadio Trium Millium florenorum polonicorum ob non completionem Praemissorum per Praenotatam Recognitam sive eius posteros eisdem Jemiałkowskiem Coniugibus Cessionarios suis et eorum successoribus ad solvendum succumbendum. Datum etiam et concedit mentatam Recognitionis eisdem Cessionarios suis et eorum posteris plenariam facultatem et omnimodam absolutamq potestatem Inscriptionem praedictam Cessionarios ex Actis praesentibus authentice desumptam ad Acta quaevis authentica Regni vim perpetuitatis habentia quandocunq voluerint etiam in sui absentia transferendum et transportandum Cui Transportationi eiusdem Inscriptionis eadem Recognitionis non contradicet imo eam pro rato et grato se cum suis posteris susceptum submittit, Idq sub simili et speciali vadio aliorum Trium Millium florenorum polonicorum

polonicorum in Casu Contradictionis Transportationi Inscriptionis praesentis ad solvendum succumbendum. Pro quibus quidem vadijs modo Praemisso succubitis aut uno eorum et Praemissis non completis complendum praenotata Recognitionis cum suis posteris Jure Conventa foro competenti ut supra renunciandum coram praesenti Castrensi Capitaneo Zydaczoviensi Officio, cui se cum successoribus de bonis suis gnlis omnibus hac in parte subiicit. Ad primam Praenotatam Jemiałkowskich Coniugum Cessionarios suorum illorumq successorum instantiam in primo Citationis Termino tanquam peremptorio stare iuri parere ac rendere tenebitur Primum Terminum uti et alios omnes exinde subsequentes dilationis Evasionis praeterea fatalis Juris motionis eorumq prosequutionis Reipublicae negotijs Interregno et in genere Universis Juris remedijs et defensis non evadendum imo ijsdem renunciandum sed Inscriptionis praesentis Cessionarios omnibusq illius contentis solutis vadijs quotiescunque opus fuerit satisfacere se successores bonaq sua omnia obligando et onerando. Ita sua personali Recognitione in Praemissis mediante.

Ramultowa Quietatur.

Coram Officio et Actis praesenti Castrensi Capitaneo Zydaczoviensi pro Comparens Gnosus Joannes Ramult sanq mente et corpore exnis foro competenti omisso et Jurisdictione propria posthabita praesentem vero in se successores ac bona sua omnia quoad Actum hunc attinet benevole assumpta palam publice libereq recognoscit. Quia ipse Gnosam Catherinam Bobrecka Coniugem suam Ultimam de Inscriptione Castrensi Capitaneo Leopoliensi super Summam Trium Millium florenorum polonicorum sibi Recognoscendum modo simplicis debiti ad solvendum Actis ijsdem Castrensi Capitaneo Leopoliensi vel alijs quibusvis inscripta Tum et de ipsamet Summa Trium Millium florenorum polonicorum ob plenariam Summae eiusdem persolutionem quietat emittit et liberam facit Inscriptionem eandem aeviternis temporibus cassat.

Dzierzek Ramultom Debet.

Coram Officio et Actis praesenti Castrensi Capitaneo Zydaczoviensi pro Comparens Gnosus Lucas Dzierzek Gnosi dni Lucae Dzierzek filij sanq mente et corpore exnis foro competenti omisso et Jurisdictione propria posthabita praesentem vero in se successores ac bona sua omnia quoad Actum hunc attinet benevole assumpta palam publice libereq recognoscit. Quia ille Gnosis Joanni Ramult et Catherinae

Bobrecka

1522

Dzierzek Quietatur. 1523.

Feria Quinta post Festum Concep-
tionis Beatissimæ Virginis Mariæ pro-
xima. Anno Dñi Millmo Sexcentmo Quinquagmo Secundo.

Swarÿczowski Kuliczkowskie Donat,

Coram Officio et Actis regiis Castri Lanciciensis Dñorum ad relationem
Generosorum Nobilis Samuel Swarÿczowski Nobilis Stephanus Swarÿ-
czowski Stephani filij veteris mente et voluntate existentes pro compa-
reti coram eis Juridice personaliter constituto Egidio Kuliczkowski
ac bona sua ordinaria quandam Nobilem Annam Nobilis Joachimi Kuli-
czkowski relictam Uxorem suam legitimam Nobili Joachimo Kuli-
czkowski et eius posteris bona sua propria et hereditaria vulgo

certam aream Jurkowska dictam vocat. Nobilis Olim Georgius Swarÿczo-
wski Avunculus sui Resignatus in se naturali successione devolutam in villa
Swarÿczowa Dicto Egidio Dñorum ad relationem veterum Juramentum Nobilis Kuliczkowski
confessus. cum omni eorundem bonorum jure dominio proprietate proximitate
et hereditate, Datetenus Dicti fratres quovis quovismodo commodo et emolumento
alterutrius ex vestrum gratis Universis, nullius penitus exceptis. Veram
et Puram Cessionem renunciationem proprietatis hereditatis concessionem bonorum in suis
omnibus et singulis contentorum et quod eadem bona ipsorum Resignatis Nobilis
habuit et possedit, Jam ex nunc et de facto dat donat inscribit et
resignat veracem, modo jure et irrevocabili donationis vestrae:
nominatim Donationem suam et illorum successores teneat habeat et possideat
alienet commutet vendat et in quoscunque benefactores Ipse tam pro se quam
suosque successores libere convertat. In quae quidem bona sic donata
et resignata nomine Resignati eius Jure Donationis et eig nomine Liberam
introitum et actualem possessionem per Nobilem quemvis Vestri -
Gitem ex Actis duos Dñi adhibitos accepta dare et admittere datamq
et admissam pro se successoribus vel quovis subordinatos personas modo
Dicere et in postea dictorum bonorum intuitum ipso ab eisdem oneribus Juribus
debitis et obligationibus quibuscunque prænobis et postmodum debita de talibus
Restauratio Solutio ac alteri cuiquam publ. Jure mediis inscriptis
terq Juridicis ordinibus et singularum personarum status sexus et conditionis
cuiuscunque existentibus modo quovis bona grata efficiendi eandem Donationem
suam et eig pronobis et omni Judicio et Officio Regio quotvis opus fuerit hoc
deinceps exercere et illibenter bona prædicta semper munda et libera
sine vendicatione se cum suosque ab omni jure inscribi et obligari
sub damnis Semily Simplici verbo fide Curiæ Juris taxandis in casu non compli-
rendi obligationem ad Solvendi Successores. Datq etiam et concedit Donatarius
Resignatus eisdem Donationis suæ ex illis suosque libenter et absque ullo
molestia et impedimento prosequendi Ipsumque Donatum ex Actis Dñi
authenti depromptum ad Acta quovis authenti Regni Dñi ac rechtarie hu-
berum quandocunq voluerint extra in sui absentia transferendi et transportandi
cui transportandi id Resignato non contradicat ipso eo rato et grato eius
cum suis posteris suscipiendi subinde Edig et similibus et specialiter
Canonico Semily simpliciter sine Corporali Juramento taxandis

1526.

Sabbatho post Festum Conceptionis. Beatissimæ Virginis Mariæ proximo Anno Domini Millesimo Sexcentesimo Quinquagesimo Secundo.

Holynski Berezowskie Obligat.

1527.

1528.

quadruum Deducit eam in sui absentia transferend et transportandi
Cui Obligatorie teneri Johannis Gaisi ibid Recepit non contradicendi imò pro
rato et grato eam et eam sub pena substitut Obligationis submittit Obligat
sius et specialis Gadis alienat Empcita Florend solond in casu contradic
tionis Transportetori. Insuper Ego ad Bluend succumbed. Ego quilib
quod Gadis modo Obligo succubitis aut Ono comm accre Gadisney alique
Johannis Dei Obligatorii non completa exapted Gransferi Gesund cum hac
positionis Jure Conuent Ono completed vt Gura renunciand comm Ego Gadred si
litad Dracouied Obtento Cui Ego cum succubo ex bonis meis Gadis Obligo Gadis
is parte Gabrielis Gad omnia Gonadi Obligatorij in illius Gucumm in
stantiam generale valere Primum Gestium vt et alios ocs ex inde Gubse
quend dilationis Gustion Bond Gabelos Jonis motionibus cunctis prosequ
tion Recubed negabi Interuenio et in genere Gaiuersis Juris modis et
deterius non cuadred sed Johannis Dei Obligatus illius eij contentis
Golutis Gadem quoties opus fuerit accedere se mihi bonas sua
oda Obligad et onerad Nella Gentesimi Gecimo in Gaisers Gtate

Feria Quinta ante Festum Sancti Thome Apostoli proxima Anno Domini Millesimo Sexcentesimo Quinquagesimo Secundo.

Paprocka Zabieſskiey Obligat.

Coram Officio ex Actis ord Cathed Cathedr Gdanensis Gubsecto
Constituti Gadis Stefanus Paprocka Gadi dus Stefani Paprocki
woyt ex Gadis Stare Grodnensis Gubsecti Ella Gadis Gdan Gabinis
Paprocki Gaspar Gadi cum eisdem matre sua vt Gutrix Gonjuge et autho
et alios Gcha matre et consorte exad Gno examinand omisso et Gubs.
done promiss Gabstabilis se cum Deis in se et suos ad bona sua dda
quorum Gtate huius altinet Gecunde Gbmissa valeat Gubsi liberig
renunciat Quia Gpia Gus et Gusanna Catherina Gadi Joannis
Chrisogoni Gadis ex Stard Grodnid Gororum nunca pertinad pro
quarum rata habitione caual se in omnia Juris quia Gbmissa
in scriptis Gno bona sua presentia valle Liborij Petrum Piotrk et
Ewerardum cum Liborio Martino genero jam Ewerardi modo Obli
gatum Petrum Reinoldi non Gadis Liborij Gtatem gerend

in Summa Trium Millium Florend solond in Villa Ly nunc Dicty Gra
myslien iacen et consistend Gerviend Cum omni comod honore Jure do
miniis pertinentiis immunitate libertate Obligationis Gabstabilis Gitate
mentis pomeriis redditibus altared et rectored Gubditor proprietor
laboribus cerisis decimis datiis censibus Gfficiis quibuscuis tam ecc ab
antiquo quam de noo tam Golitis consuetis et consuetis Gadis Gaiuersis
ex eisd bonis nunc pertinentibus et in posterum pertinebit in quib exac
tion nec ne Gcha Gueuibus aut quoruis alijs reservatis Gemo ita
lite longe circumspectionibus Gruat Gadis bonis Gen Gubditor Gadis
hereditatibus Jacis nisi actis et bonis ab antiquo expendis et contrac
tis et nunc cum bonis Gen Gubditor Gadis is cuad Gadis Gemo
tenebat habebat et possidebat tenery haberi et possideri deberet.
Jam ex nunc et de facto Gadis Gabdis Radzikowske Gadis dis
dres Gabielski Cohi relicts Gadad ex eij positionis in Summa Gexcen
tum Quinquaginta Florend solond hini et ab ach Gab ad Festa Omi
tan post Festum Sanctorum Trium Regum in Anno Domini Millesimo
Gexcentesimo Quinquagesimo Gecimo et in decimo octauo bonor comod
Gen Gubditor Gadis exactionis Summas contentis Gexcentum Quinquagin
Florend solond unam Gadis Gabdis persolutionis ex tunc de anno ad annum
annis Gqs continue et immediate Gequen vsq ad exactionem et Summa
Gadis bonis integram ex integro Gatisfactionem in scriptis Obligat et in
scribat quod Gadis bonis inscripte Obligauit et inuadiauit modo Jure
et titulo Obligationis Gq quod quid bona Gen Gubditor Gadis Gadis
Obligatoris et inuadiatoris Gupraseri Gadis Reinoldi Gen ex Gadis
Gabdis Obligationis sed ex illis Gueuibus reatus Patronatus et
actuales pacificare poterunt cum Gexcentos bonorum comod Gqui
sitis nec Illatem Regni Gatem quouis ex Vlad Duos facilius
conducend Deque Inferuit Gadis Obligatoris offere capiend et
exonerand cum exonerat Gad et liberè dimittis inscribendo Gcrip
Gueuibus Gueuibus de ex nunc bonis suis Gadis Gadis mobilibus et immo
Gq hereditatus et Obligatus Gummis quibuscuis Gcriptis habitis
et habend Patronum ex positionis Gadis cum Officio Gadis
Dnijska nec nec e nec nec hac quacuis Gubmissas et Obedientias
Gecretas Gacredotes et circumstantes omò ab omni et quacuis

ingratitudine

impetrare Jandelica vidua ex Sandecz restorar Stats sexag et Cod[icis]
cuiuscuis cretum nrè bracma Cod[ici] modo quouis exorand ib omi
Judicijs et officijs Regni terrer quattuor quorumpiam per vrbes Cracou
Terrer primo ad quemlibet personam Semis specialit et seriatim
Bona mobilia defuncti cuiscun deliberatur et interessum bonag Stats
Gnosti obligata et inuadiata ab olim Junty oneribz debitis diuersis
Subnixum Johannsburg quibusuis pignoribz et assignationibz dicta dos
rationi Restauratur Adiudicata ac eidem cuiquis tribuenda bona
Data nrè quouis officijs et aggrauand reseruanda et libera
reddantur et effectuè ita vt bonis statis nrè Gnosto obligatis
superstes Gnosta Obligatrix suis eius rationis quiete et pacifice
Vt sui ipsius nomine Jure et titulo Obligationis Jdy sub vadio sexag:
bonor Quinquaginta flored reliqui per superstem Gnostam Reuerendum
posteros illius in casu insolvens Gnè Obligatoris in aliquo contraueni
Nec nemo Gnosti Obligatricis sui illius successores ad soluendu
luend et succumbend. Preterea nomine Gnosta Reuerendi Gnominati
Gnosti Obligatricis sub superstes Gnostae Catherinae Gnosti Joannis Cho:
temporis Cantoris et Annae Virgil Kozmiatowskie sororis quar germanar
et quilibet earundem cum assensu mariti iuxta decursum diuersitatem status
nar Virginem Deum postquam in matrimonium Missata vel Cantorem in:
gressa fuerit cum assensu mariti vel superioris eiusdem Cantoris ad approbandu
Gratam Superstem Obligationem vel similem in forma Juris requisitam de ut
quouis authori Regni stabitur ab eisdem vt bonis exequandum effectue
cum successibz de bonis suis olim in seruitijs et subministris. Jdy sub
et speciali vadio alterum sexcentorum Quinquaginta flored reliqui
in defectu statutum summam hanc ad soluendu succumbed Datum
etiam et assignatis eadem Gnosta Reuerendo Gnosto Obligatrici
sui clenodium secularem et omnimod ab alienatione protestatem Si:
superstes Gratam Obligationem ex vero pretio authori disponendum
ad Acta quouis authori Regni. Dni negotiatoris habeat quandocunq
Debuerit etiam in sui absentia transferendi et transportandi Cui Trans:
portationi Insertionis Gratis eadem Gnosta Reuerendo non contradicent
imo eam pro rato et grato habere cum successibz suis promittit sub:
mittit Jdy sub eorum vadis alterum sexcentorum Quinquaginta flored

flored reliqui in casu contradictionis Transgressionis Insertionis Gratis
ad soluendu succumbend. Pro quibz quid vadijs modo omissis succumbit
aut bona eorum ac re cordoniq eligna Insertionis Gratis Obligatricis non
completa exaplend Superstes Gnosta Reuerendo cum suis posteris Jure
Consueto bona combusted vt supra remanend eorum Gnosti Gnosta Gratad
Dimittend Officia Curie cum suis bonis suis Gnosto obligatis bona
in parte subiect. Non primum Gnosta Obligatricis sui vel illis
successorum instantiam peremptè valeros Primum Termin vt et alios
deo exinde subsequend dilationd Euictionis Gnosti Gratalyc Jure mo:
tionq eandem tro sequutura Respublica nychys Interregno et in ge:
nere Quouisuis Juris medijs et defensis non cuandem sed Insertionis
Gnè Obligatricis ordinq eiq contentis Statutis vadijs quibuscunq
Lucrit satisfacere Se suosq bonaq sua obligand et onerand
Nulla Fraudis Dolive in Omnibz abstante.

Jidem inter se Roborant.

Coram Officio ex Altera presen Castred Cracou Die Dato
Comparentes Gnosti Stefana Kozmiatowska Gnosti olim Andree
Kozmiatowski ex Gnosta olim Comendarska procreatq olim Gnosti
Gnosti Francisci Pazowski Cantoris Ecclesiq Cracou ex vna, cum eiusd mariti sui assu
ab vna et Lucie Radziszewska Gnosti olim Andree Zabielski
Cantoris relicte Vidue ac altera parte, seu meritis et commodis exposi
tionq vtrarumq omisso et Juridicè pensis vtrinsq habitis Gnosti Gnosti inse
Succedres ac bona ea olim quond Actum Haec altera Lucie absente, assumpta
Stefana ruthi liberè resignat et quilibet alterum seu tro in vicem
resignat. Quis illo Interessa autem inter se Reuerendi nrè certum
remen et Condonum in cadem contentis de acta et data illis hic Ex
Dequisid die horis in acta contentis consimiq mentis ab vtrinq subscriptis
Vadijq sexcentorum Quinquaginta flored pulsi tractati in vicem
eiusd Interessa Conditionib duratis clausulis authentis Vadio nexi:
tis Cujuscunq gradi Trinuersis roborant et firmant corroborant et
ratificant eandem tra in toto quam in quauis eius minima parte
tenere exactè exequi et in suis Statibz observare se cum successibz
de bonis olim instituat et obligant. Sub Vadio sexcentorum
Quinquaginta flored pulsi per partem Interessa Gnosta et contentis

Feria Secunda post Festum Sanctorum Innocentum proxima Anno Dñi Millmo Sexcentmo Quinquagmo Secundo.

Klodnicki et Lastowiecki Robre

1594.

Determinatio Anni
Millesimi. Sexcente
simi. Quinguagesi
mi. Secundi.

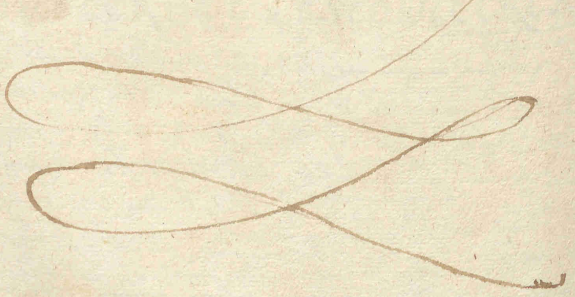

1595.

NOVUS ANNUS
Domini.
Millesimus. Sexcente
simus. Quinguagesimus.
Tertius.
ACTVM. IN. Castro.
Zydacouiensi.
Feria. Secunda. post. Festum.
Sanctorum. Trium. Regum. proxi
ma. Anno. Domini. Millesimo. Sexcente
simo. Quinguagesimo. Tertio.
Officium C Leopolien Quietr

1536.

Feria Quinta ante Festum Sancte Agnetis Virginis et Martyris proxima Anno Domini Millesimo Sexcentesimo Quinquagesimo Tertio.

Konarzewski Quietatur.

Coram Officio et Actis presentis Castrensis Capitanealis Zydowiensis personaliter Constitutus Egregius Nicolaus Kolonecki de Sarnow Sarnensis Castrensis Cracouiensis Curiarum Regni Procurator, pro se suisque heredibus ex vna: et Egregius Andreas de Sarnow Sarnensis Castrensis Cracouiensis Curiarum Regni Procurator, pro se suisque heredibus ex altera partibus Supradictis Officio Castrensi Leopoliensi personaliter constitutis ac ab altera partium Supradictarum Officium Castrense Leopoliense requisitum extitit, vt ipsi Egregius Andreas de Sarnow eius q. Genero Kolonecki Contis in Sequestro Officii eiusdem Castrensis Leopoliensis ad reuerendum quietandi in personam Egregij Konarzewski de Sarnow Duorum Millium Florenorum polonicalium Decreto Curiarum Regni Lublinensium Sententiarum Decreto coram Officio Castrensi Leopoliensi de Anno Domini Millesimo Quingentesimo Quinquagesimo Secundo Mensis Februarij die Vicesima Quarta Sententiato, et Mandato Egregij Matthiae Dzbonski Vicecastrensis et Notarij Publici Notarij Officii Castrensis Capitanealis Leopoliensis recepissent de qua Summa vti realiter sibi expedita hoc idem Officium Castrense Leopoliense quietant et liberum faciunt.

Konarzewski Quietatur.

Coram Officio et Actis presentis Castrensis Capitanealis Zydowiensis personaliter Constitutus Egregius Nicolaus Kolonecki de Sarnow Sarnensis Castrensis Cracouiensis Curiarum Regni Procurator, pro se suisque heredibus ex vna: et Egregius Andreas de Sarnow Sarnensis Castrensis Cracouiensis Curiarum Regni Procurator, pro se suisque heredibus ex altera partibus Supradictis Officio Castrensi Leopoliensi personaliter constitutis ac ab altera partium Supradictarum Officium Castrense Leopoliense requisitum extitit, vt ipsi Egregius Andreas de Sarnow eius q. Genero Kolonecki Contis in Sequestro Officii eiusdem Castrensis Leopoliensis ad reuerendum quietandi in personam Egregij Konarzewski de Sarnow Duorum Millium Florenorum polonicalium Decreto Curiarum Regni Lublinensium Sententiarum Decreto coram Officio Castrensi Leopoliensi de Anno Domini Millesimo Quingentesimo Quinquagesimo Secundo Mensis Februarij die Vicesima Quarta Sententiato, et Mandato Egregij Matthiae Dzbonski Vicecastrensis et Notarij Publici Notarij Officii Castrensis Capitanealis Leopoliensis recepissent de qua Summa vti realiter sibi expedita hoc idem Officium Castrense Leopoliense quietant et liberum faciunt.

1537.

Summa eadem ante Festum Sancte Agnetis Virginis et Martyris proxima Anno Domini Millesimo Sexcentesimo Quinquagesimo Tertio.

Kruszelnicka Abrenciat

Coram Officio et Actis presentis Castrensis Capitanealis Zydowiensis personaliter Comparens Nobilis Andreas Wolnicki Nobilis olim Jacobi Wolnicki filius Nobilis vero Joannis Kruszelnicki Consors thori sui cum eiusdem mariti sui vti Tutoris Curatoris authoritate et assistentia rite et coppore exacto, toro coniugali et Jurisdictione inuicem habitis et habitata, vero in se suscepere ac bona sua ad quosuis vsus bona alterius heredis absentis pelas subire liberique renunciare Quia sibi Renunciatum de manibus Nobilis Thomae Wolnicki patris sui germani in seruitute dote ejus de bonis paternis et maternis thori coniugalis nondum soluta et totalitas satisfactionis esset ob quam dotis persolutionem ex vi Decretis sibi Officium satisfactionem eandem fratrem suum quietat emittit et liberum facit perpetuo et in quam de bonis paternis et maternis in manus eiusdem consulendi abdicat et abrenunciat. Hanc ne personali Recognitionem ad Gnesnam mediante.

Kruszelnicki Centi Reformat.

Coram Officio et Actis presentis Castrensis Capitanealis Zydowiensis personaliter

1538.

Comparens Nobilis Iwan Krzyżetnicki manu et corpore sanus bene
competenti omisso et Iurisdicie ordine rite habito Ipse Ven: Iwan
Iuenes ac bona sua ova quoad Actum hunc attinet benevole absque
vlla vltra vltra. liberey resignat. Quia illo post Nob: Ducem
Witnicka Nobilis dus Iwan Witnicki filium Conten: Ven: Iwan
Crnad Sumam Centum Quinquaginta florenos polon: vis de bonis
patern: et maternis rone dotis concernen: de manibz Nobilis
Thome Witnicki fratris Conti: sui tulit levauit effectualiter
recepit. Actu quo quid Sumam vis id Resignat dicty amore
Coniugali erga Consat: Conten: suam clam et equivalenter
Sumam Centum Quinquaginta florenos polon: respectu cuius Ven:
ipsi dotalicij ad certos actingit et assecutat eandem ipsi
huc vsuliten: ita vt efficiat Sumam Trecentorum florenorum
vis et super medietate bonum et singulorum bonorum suorum hore:
ditar: et obligator: mobilium et immobilium suorum quorumuis
pecuniar: habitor: et habend: ipsi dotal: dotalicium et
Reformat: radicaliter Iuxta mor: et Iur: alienum Reformationum
in Regno Polonie antiquitus obtinen: solitarum. Dicty etiam
et concedit ipsi id Resignat: Dotalicio Nobilis Witnicka Conti: sui
huic pleniam facultatem et omnimodam absolutam potestatem
ten: Inscriptum Bonor: Reformationum et Actus dotalicij
desuper ad Acta quorumuis autheticor: Regni Dni respicientis
habend: quandocunq: voluerit. etiam in sui absentia sui pro-
se sine sui quorumuis et omnis transferendi et transportand
Cui transportationi id Resignat: non contradicet imo pro rato
et grato eam et cum suis posteris subscriptum subscribet dat:
vbi supra Trecentorum florenorum polon: in casu contradictionis Transfer
tationis Inscriptionis Bonor: ad solvendum succumbend: Pro quorum
vadio multa Comissa succubita et Comissis non completis om-
pleo Gratia Resignat: una cum suis posteris Iure Conventionis hoc
completi

1539.

completo in vigore renunciandi coram prefat: Castren: Capitan: Dzie-
gowien: Officio cui se cum suevitis et bonis suis vbi bona sua
subiecit et submittebat. Ad quorum Cognit: Conten: sub ultimi: protes-
tum instantiam reservante melius Ipsum Resignat: vt et alios omnes
exinde subsequen: dilationibz. Exceptionibz in ordinariis legalibz
et quibuscunq: exceptionib: motis ejectionib: et causa insequutionis
Reipublice negotior: Interregni Fatalibz Iuris suevitis minus recte
et in genere Iuris remedijs non effugiendi imo vt Resignat:
dicti Ven: Iwan Crnad ultimo eij contentis vbi supra plenius exprimit
tentibus vt et asseritatem brevis sui ova observando. Pro sumae Ven:
in Comissis nulla ostante.

Krynicka bonis Abrenunciat

Coram Officio et Actis prefat: Castren: Capitan: Dzegowien:
personaliter Comparens Nobilis Anna Sczanska Nobilis olim
Jacobi Sczanski filia Nobilis Ven: olim Stephe Krynicki Consor:
relicta Vidua, sana mente et corpore existens tam connected omis-
et Iurisdicie ordine rite habito Ipse Ven: Ven: se suevitos ac bona
sua ova quoad Actum hunc attinet benevole absque vlla vltra
liberey resignat. Quia illo Nob: Resignatrici de manibz Nobilis
Nicolai Sczanski fratris sui germani in persolutis dotis
se Resignatrici de bonis paternis et maternis rone concer-
ned plenarie satisfactum est. Et quam libi rem eandem
habet suam dicit persolutionem et in Comissis omnibz recte
satisfactionis Actum eandem habet suam quietat emittit et
libertat facit de bonis paternis et maternis condescendit
et in nancy cuiusdi fratris sui abdicat et abrenunciat. Ita
vt ea restrictio Resignatione ad Comissa mediante.

Sczanski Krynickiey Debet.

Coram Officio et Actis prefat: Castren: Capitan: Dzegowien per-
sonaliter Comparens Nobilis Iwan Sczanski Nobilis dus

Iwan

Jacho Sozanski filius sanus mente et corpore existens sine
Coactus omisso et tanquam non habebat Deum
in se suscipiens ac hanc suam ultimam guardam
suam hanc attinet testi-
tate elevata palam publice libere et
Quia ille Nobilis
Anna Sozanska Nobilis olim Stelio Cruyzicki Consors relicta
Viduus Sorori sue germani summam centum florenorum solvi
certi veri iusti legitimi debiti seu mutuate securitatis tenebatur
et debet Quam summam memoratus Reuynó eidem creditrici
sue et illius heredibus hinc et ab hac festo
Conversionis Sancti Pauli Apostoli in Anno Domini Millesimo
Sexcentesimo Quinquagesimo Quarto proxime venturo proximo
dare solvere realiter et in effectu coram Officio et Actis Castri
Capitanei Promyslien respondere et relinquere respectuum et relie
etiam murum ab eodem Officio non efficiebatur nec modo quovis
arestare se cum suorum de bonis suis quibuscumque in scribit et
et obligat sub pacto similis Summae centum florenorum solvendi
per insertionem Regnicolarum officiorum illius in casu summam pri
tatis non soluere et hoc sufficiens expressio non sufficiat
mentis creditricis sub illius suorum ad soluendi succumbendi
Pacto etiam et consensu in eidem Reuynó Edicto creditricis sub
illius suorum plenariam facultatem et omnimodam absolutam
potestatem Insuper Coram debitoream ex Actis fieri authen
desumptam de hac quovis authen Regni die suspectitatis
habendo quandocunque solvendi etiam in se absentia transferendi
et transportandi Cui transportationi eidem Reuynó non obviandi
imo ut rato et grato eam se cum suis heredibus successoribus
Submittit Ipse sub omni et speciali obligatione et transferendi
solvendi pacto in casu contradictionis transportationis Insuper
pacto ad soluendi succumbendi Reuynó quod pacto seu pactum

modo omisso succumbit summae essentiali non soluta soluendi et pri-
mitis non completis completi Insuper Reuynó Iure Cancellarii loco
consentiendi via extra renunciandi coram Castrensi Capitaneo Promyslien
Officio cui se cum suorum de bonis suis quibuscumque hac in parte subjecit.
Ad quam instantiam mentis creditricis sue et eius suorum in prae-
sentia Testium tanquam coram pro iure et valore tenebitur
Primum Testium et aliis ocis exinde subsequendi dilationis Cautum
Secundo Tertio et aliis ocis exinde subsequendi dilationis Cautum
Secundo Tertio et aliis motionis causam prosequendi Reipublicae negotia
Interesse et in genere omnia Iuris tradere et defendere non cuiquam
deesse sed Officii Iuris ordine illius coram Statis Vadys quovis
ortum fuerit satisfacere se suosque heredes suaque omnia obligando et
exponendo. Nulla Testium Fraude in Contrarium obstante.

Sozanska se submittit

Coram Officio et Actis praesentibus Castrensi Capitaneo Pradnicensi
Testibus Comparens Nobilis Anna Sozanska Nobilis olim Jacho
Sozanski filius Nobilis Dei olim Stelio Cruyzicki Consors relicta
vidua sana mente et corpore existens sine coactione omisso et tanquam di-
vino timore postposito Deum in se suscipiens ac hanc suam ultimam
guardam Atque huic attinet testamentum elevata palam publice libere
Quia ipsa de bonis et facultatibus Dei et suos suscipiens
in se suosque heredes mediante bonorum suorum Reformatione Testium
Promyslien circa Reuynó per eos maritum suum modo Reformatum
bonis inserendo et resignando in scribit et obligat Nobilem Joannem
Sozanski fratrem suum germanum Ingore Insertionis subjiciendo
coram Actis praesentibus per eundem Joannem Sozanski Nobis Seniores
Andream Michaelem et Danielem Cruyzicki de recognitione rerum post
Nobilis olim Joannem Cruyzicki patruum filios et successores sui Rei
cognitis devolutarum et in suorum suos iure naturali et hereditario
devolutarum, inserendo et resignando eundem Nobilem Sozanski fratrem
suum ab omni et quovis impedimento Iuridico tam suorum olim
Nobilis Sozanski Cruyzicki quam et successorum suorum modo quovis

exponendo

1542.

exemptus is omni Judicio et Officio Regni tueri defendere eximere et liberare sub Pœna Quingentorum florenorum polon. per Supremum Regni Cancellarium illis in casu non comparitionis Emissum ejd. Mti Juxta Sczanecki literas succubit ad Solvend. Succumbed. Dato etiam et tradito eadem Regni Judicio Sczanecki, tutis ac germanis eleganter Nobilibus Stanislao et Andreæ ab Antiqua Ecclesia Sczanecki Gratam Submissionem et Mtis pro tempore authen delinatum ad Acta gnalis authen Regni Tribunalis terrestritatis habenda quandocunq. Voluerint etiam is Sui Mtis tractu Regni et transmittend Cum Transmissionis eadem Regni non contradicendo imo pro rata et grata eam et cum suis posteritatibus Successoribus Submittit Ita vti simili et speciali Pœna decem Quingentorum florenorum polon. in casu contradictionis Transmissionis Inserendis Clausis ad Solvendum succumbit Pro quo quidem Pœna seu Pœnæ modo Emisso succumbit et premissis non completis completis ac re Judicatum aliqua Successoribus solvendis non completa completa suspensiva Regni confirmem Jure Consueto sine cassatoria vi regni reservando eorum Castrensi Capitali Premysliensi Officio cui Sczanecki successoribus et hæredibus suis generaliter omnibus hac in parte subjicit et incorporat Ad quam Generosi Nobilis Sczanecki, tutis sui eorum Illius successorum instantiam in prima citationis Termino tanquam executionis stare juri parere ac respondere tenebitur. Primus Terminus vii et alios ocs existe citationes dilationibus Quæstionibus Cavillationibus Juris minutiis cum Protestationibus Reiterationibus Interregno et in genere Quibusvis Juris remediis et defectibus non exceptis. Sed Instantiæ Cui omnibus illis contra effectus Pœnæ quatenus opus fuerit renunciat se Successores suos Hæredes quoscunq. Bona sua omnia obligando et asserendo.

1543.

Sczanscÿ sese Submittunt.

Coram Officio et Actis Castren Capitan Premysl. Judicialiter pro Comparentes Nobiles Joannes Sczanecki et Anna Sczanecka Mtis olim Jacobi Sczanecki Mtis Dei olim Stephani Krynicki Consortes: Bona Ordina Fratres cum Sororibus germanis, stirpe mascula et Corporibus suis exules sine consilio omisso et Jurisdictione propria non habita Regni Dei in se suscipere ac bona sua ora quoad Actum hunc absentes necessitate affuncta gratia subiit Regni requirit et quilibet illorum pro sua interesse requirit. Quæ illi Mtis Sczanecki manum Andream Michaelem et Dmitr Krynicki Mtis olim Joannis Krynicki filios et Successores bonor de generositate remanentes Klod olim Joannis Krynicki Mtis olim Stephani Krynicki filium Mtis Dei olim Jacobi Krynicki fratres germanos sub vexillo Illustris et Magci Stanislai à Potok Potocki Palatini Podoliæ Illustris et Magci Stanislai à Potok Potocki Palatini Podoliæ stipendia merentes ex expeditione bellica Cosaccorum per hostes patriæ incursantes derelictæ valle Rzadek srebrny złoczisty krzyżaki na Tarnic Sedzikowy Item krzyż omawany srebrny złoczisty Item Contuk antigenati Lazowey Czapi pod srzebrny złoczisty Item Contuk antigenati Lazowey Czapi pod stryk Item Zbroi pare Turgis Kazanczyny nowy Sukienny Item Kurtka Atłasowa pasuta zguiftami srebrnemi złocistemi obiecta, in Actis Dei et quorum ejusdem Nobilis Krynicka tanquam veros patronos ipso germanos iure clientes et naturalis suos de usufructu restituo Sibi reddiari et restituer quietam eam curam et Liberam fieri. Protectores Generali Regnatori Judicio restitutis rerum earum delectum et secubatur Sed et suos hæredes coram is et super bonis suis gratis ubi is scabunt et submittunt Generator Successor Mtis olim Joannis Krynicki filius Dei supra: scripti Krynicka nostrum nomen debitis actibus adhuenit ad ipsi: instantiam Successores gratam Quietationem vel sentiam hanc fieri: eidem ad Acta gnalis authen Regni statuere et reservari Subeunte Sub Pœna Mille florenorum polon. in defectu statuti

eorundem Successorum ad solvendum succumbendum, Interea vero tem:
poris antequam statuerint debebunt et tenebuntur Generosi
Recognitores seu et suos Successores in et super bonis suis gnlibus omnibus
inscribunt et obligant eosdem restituere rerum ab omni et quoniam
impedimento Juridico rone earundem rerum, exorium per se, ad Gnis
receptarum, a Successoribus quibusvis alijs si aliquis intercesserint
et eosdem aliquo modo de eisdem rebus impediverint in omni Judicio
et Officio Regni tueri defendere evincere et elliberare Idque
sub simili vadio aliorum Mille florenorum polonicorum in casu non comple:
tionis Gmissorum ad solvendum succumbendum. Dantque etiam et con:
cedunt Generosi Recognitores eisdem restitutoribus rerum plenariam
facultatem et omnimodam absolutamque potestatem Inscriptionem prae:
sentem Quietatorum ex Actis praesentibus authentice desumptam ad Acta
quaevis authentica Regni vim perpetuitatis habentia quandocunque
voluerint etiam in sui absentia transferendum et transportandi Cui
Transportationi ipsi Recognitores non contradicent imo pro rato et
grato eam se cum suis posteris susceptum submittant, Idque sub
scorsivo et speciali vadio aliorum Mille florenorum polonicorum in casu Con:
tradictionis Transportationi Inscriptionis praesentis ad solvendum succumbendum.
Pro quibus quidem vadijs modo praemisso succubitis aut uno eorum
ac re Condoneque aliqua Inscriptionis Gnalis non completa complenda
suprascripti Recognitores suis cum posteris Jure Conventi foro compe:
tenti ut supra renunciant coram Castrensi Capitaneo Premysliensi Officio
Cui se cum Successoribus et bonis suis gnlibus omnibus hac in parte subjiciunt
Ad primam instantiam Generosi restitutoris rerum illorumque Successorum
peremptorie videlicet Primum Ternum uti et alios omnes ex inde
subsequentes dilationes Evasiones praeterea fatalijs Juris motionibus earumque
prosequutionibus Reipublicae acquisitis Interregno et in genere Univer:
sis Juris remedijs et defensis non evadendum sed Inscriptionis
Gnalis Quietatorum omnibusque eius contentis solutis vadijs quoties
ipsius fuerint satisfacere se Successores bonaque cum omnibus ad id
obligando et onerando. Itaque sua personali Recognitione
ad praemissa mediante

Połuchowscÿ Ostrowskie Donant

Coram Officio et Actis praesentibus Castrensi Capitaneo Zydaczoviensi per:
sonaliter Comparentes Nobiles Stephanus Połuchowski et Anna
Wężykowna Coniuges Ltimi, maritus quidem solus per se Consors vero cum
eiusdem mariti sui ut Tutoris Coniugalis authentice et assensu sani men:
tibus et corporibus extra foro competenti omisso et Juris donatione
propria posthabita praesentibus vero in se Successores ac bona sua omnia
quoad Actum hunc attinet benevole assumpta palam publice liberaque
recognoscunt et quilibet illorum suo pro interesse recognoscunt. Quia
illi et quidem ipsa Consors bona sua propria et haereditas in se
Recognoscendum post olim Nobilem Marusiam Tyszkowska Nobilis
olim Nicolai Wężyk Contentam Ltimam parentem vero suam Jure
divino et naturali Successione devolutam vel quartam partem
quartae partis agri in Villa Nowosielce Dictus Gnalis consistentem
cum omni eorundem bonorum Jure dominio proprietate propinquitate
titulo haereditatis utilitatibus usibus fructibus proventibus commodis
et emolumentis attinentijsque et pertinentibus gnlibus universis nullis
penitus exceptis verum ita late longe circumferentialiter prout
haereditas eorundem bonorum in suis metis et limitibus continetur
et prout eadem bona ipsimet Recognitores tenebant habebant et
possidebant, Jam ex nunc et de facto Nobili Joanni Ostrowski
et eius posteris dant donant inscribunt et resignant perpetuo
modo pure et irrevocabiliter Donationem per memoratum Donatorium
suum et illius Successores tenendum habendum possidendum alienandum commutandum
vendendum et in quosvis beneplacitos usus tam suos quam suorum
Successorum libere convertendum. In quae quidem bona praesentibus donata et
resignata memoratis Recognitoribus eidem suo Donatorio et eius Successoribus
liberam Intronisationem cum actuali pacifica possessione per Illustrem quemvis
Regni Gnalem et Nobiles duos praesentibus additos acceptandum dare
et admittere datamque et admissam per se Successores vel quasvis sub:
ordinatas personas nullo modo praedire et in possessione dictorum bo:
norum iniuriari, imo ab omnibus oneribus Juribus debitis Inscriptionibusque
quibusvis prioribus et posterioribus dotum dotalitiorum Reformationum

Adiuvat

Solutatõ ac alterig cuiuscuq; tenuit. Iurd processibz impedimentis
rig Iudicibz ordinarijs ac singulares personas status Sexus et
Conditõis cuiuscq; existen modo quouis bona prefata assignand
eand Donatorum suum et eig posteros in omnibz Iudicijs et
Officijs Regni quotiens opus fuerit tuend defendend curand et
eisdem bona prefata semper munda et libera habere tradere:
reg se cum Successoribz de bonis suis gratis onib; inserviturus et
obligand Sub Anathe Temporis Spiritualis Verbi sue Corporalis
Iuramenti taxand per Superiores Regnorũ illorumq; Successores
in Casu Inobservãt Gratis in aliquibus contrauentibus Ordinationig ordinũ
et Singulorum non completion mentis Donationis seu Mandatorũ
Successoribz ad soluend Succumbend. Datig eisdem et confirmat ꝑ
Regnorũ Edicta Donatorũ suo Mechanian Facultatem et omnimod
assolutam potestatem. Inservien Gratis Donatoribz ex officio
prefat authen deseruiendi ꝑ Acta quibus authen Regni
Ora requisitionis habenda quandocunq; voluerit eisdem in sui
absentia transferend et transportand Cui Transportationi Inservien
Gratis ꝑ Regnorũ non contradicendi. imo pro vero et grato
eisdem se cum suis posteris subscripturos subscripturi. Item pro simili:
ter et specialiter damnis Temporis singulariter sue Curie subscribendo
taxand in Casu Contradictionis Transportationis Inservien Gratis
ad soluend Succumbend. Pro quibz quoad damnis Temporis modo pre:
misso ad soluend Succumbendis ac re Condonig aliquis Inservien
Gratis non completis eisdem Superioribz Regnorũ Suis cum posteris
Iure Consueti pro expressis remissionibz ac rupture renunciand coram prefati
Castren Capitali Dalgouien Officio Cui se cum Successoribz et bonis
suis onib; hac in parte subiungunt et incorporand Primicerio
Gnati Donatorum illorumq; Successorum Instantiam in premissis
Temporis tanquam percepto stare iuri parere ac realiter tenebuntur
Primo Termino vti et alteris ocõ exinde subsequend debitord
Exactord ꝑsecutionibz legalibz notorijs et cuig pertinen:
tibz Regnorũ Regnis Interregnis et in generis Omnibz
Iuris modis et defectis. non eisdem ꝑ Inservien Gratis oribus
eiusq;

eiusdem contentis damnis Temporis solutis quotiens quociens fuerint soluend
fuerint se Successoribz bonis suis omnibz obligando et ypothecando.

Sabbatho ante Festum Sanctorum Fabiani et Sebestiani Martyrum proximo Anno Domini Millesimo Sexcentesimo Quinquagesimo Tertio.

Ramustowie Quietantur.

Coram Officio et Actis prefati Castren Capitali Dalgouien
Ibidem comparans Magnus Felicianus Cuiuscki regni Polonie de corpore
te existens sese expresse omisso et Iuris dono mentis sane memorie
bene Deo dante in Testimonij ac bona sua ꝺa quoꝺ Actum huius
altiores benemeritis assumpta palam publice Viteriq; recognit. Quia
alias seu Magnus Mariannus Danilecka Comitis sue Thom pro
cuius rat latitatis cauet ac se in forma Iuris quam plenissima
constituit nõe Magnifici Ioannis Ramult de Cathonian Castellani
Coniuges Thome de Inservien Castren Capitali Leopolien pro
eorũ Magnifici Ramulton Coniuges eiusd Magnifici Castellani Coni:
iuxtim super bonis in Valla Lyuica contentis certa
Protestationis dicta ii Summa Sexcentorum florenorum polonicorum
Obligationis facta ac recepta Tum de ipsorum Summa Sexcento:
rum florenorum polonicorum arbitrio eiusd Inservien Castren et huiusmodi
Nec non iste certis scripto manuali seu testificis vnde stendat ho:
norum eisdem conscripta, vt tradens sibi eand Summa Sexcento
rum florenorum polonicorum pro solutionis et sufficientes no Omissis
satisfactionis et sibi quietas emittit et liberum facit perpe:
tuo Inservien eand Obligationem cassat et annihilat Sibi et
suis Successoribz perpetuum in premissis Silentium. Preterea iden
Regnorũ Coniuges Ramultow Coniuges Donatum Castren suum
Procuratorem Dalgouien Quietatos vel similem in forma
Iuris remunerand ad Acta quibus authen Regni Ora perpe:
tuitatis habend infra decursum sex septimanarum statuerunt Dan
te Magnifica eorundem esse se cum Successoribz de bonis suis

1540

...orum insertis se submittit. Sub Datis Sexcentenum flo:
red polon in sua non stabilitorii Cottis sed ad soluendi sui
cumbed. Datis etiam et consedit ibid Regia Judicia Ramul:
ka Coniugis plenariam facultatem et omnimodi assistendi
protestatem in seruiendi Gratiam Quietatis ex Actis Regni au:
thed desumpta ad Acta quorumvis authed Regni Dni pos:
sessionis habentia quandocunq vsluenint etiam in sui absentia
transferendi et transponendi Cui Transmutationi ibid Regnum
non contradicit imo ex mero et grato eius motu cum suis posteris
successoribus submittit. Illy mobili et speciali Gratia alienan:
Sexcentenum florenorum polon in sua contradictorii Transmutationis
seruitio Gratis ad soluendi sufficienter. Pro quibus quidem Gratis
modo simili ad soluendi sufficientis nec non cum ea re Conditione
alias nec Inscriptio Gratis Quietationis non completa complendi
Regnum sui cum posteris Jure Conuenti non compareat se regna
renunciari coram iurisd Castrens Capitan Dadomien Officii Cui
se qua successit et bonis suis Gratis ibidem in parte Solutionis
et incorporat. Ad primam Generosum Ramultowski Coniugem illorum
summam instantiam in primis Castrens Terno tenuum Sexcentum flore
norum sortem ac videlicet tercentum Primam Terram vic et alias ibi
cum sortem ac videlicet tercentum Secundam Terram vic et alias ibi
existe subsequed dictarum Quatuor Florenorum Capitalis Juris motiui
eiusdem subsequed dictarum Quatuor Florenorum Capitalis Juris motiui
cunq pro se quemlibet negotia Interregno et in genere omni
cunq pro se quemlibet negotia Interregno et in genere omni
nem Jura medios et defensiones non excedendo sed Inscriptionis Gratis
nem Jura medios et defensiones non excedendo sed Inscriptionis Gratis
alibiq eis eorum Coniugi solutis quoties quoties opus fuerit
alibiq eis eorum Coniugi solutis quoties quoties opus fuerit
sibiq fuerit se suosq bona sua ea obligandi et exercendi.

Jemiatkowscÿ Cienskien Obligatio

Coram Officio et Actis prefati Castri Capitan Dadomien
Jurisdicto Comparenter Generosi Christophorus Jemiatkowski et
Justina Kuszarowska Coniuges Ipsius manifeste quod scripsi per se suis
bonis eius eiusd manifesti vi Tabule Coniugalis authe et
ipsis data nuptiis et corporibus existen tum expectat omnis
et suis bonis presentibus pariter et futuris bonis in se suscepere ac
bona sua ea quoad Actum hunc attinet bona presenta
pariter futura libere renuncia et quilibet illorum seu pro in:
tegro

1549.

tegro renuncia Quia illi bona sua propria Jurisdictionis subiecta vidi
certam sortem suam in Villa Kuszarowa Ditty Premysliensis Dis:
dictam Brzeskowska cum omni eorundem bonorum Jure dominio proprie:
tate proprietatis titulo Obligationis Vadimonio Ditty Fraterty
proprietatis reddidit attinentijq et pertinent gratis Vniuersis Ju:
Coniugis Colys structuris hortis pomeriis agris pratis campis
fundis syluis bonis gaiis nemoribus indaginibus rubetis duetis
pascuis aquis riuis riuulis stagnis fluminibus stagnis pi:
scinis magnis et paruis eorumq limitibus ac non subscriptis Cmeto:
ribus hortulanis Inquilinis eorumq certis decimis datorq tributis
diuersis laboribus Obsequijs Officijsq quibuscunq per jus ab antiquo
pendi et solui solitis Commodis et emolumentis gratis Vniuersis
nullius penitus exceptis nec pro se suisq successoribus aut quouis
alio reseruatis verum in hijs bonis circumferentialiq prout pro:
sequa bonorum hereditas in suis metis et limitibus ab antiquo
constructus et prout eadem bona ipsimet Resignatores tenuerunt ha:
buerunt et possederunt Jam ex nunc ea de spacio Gratias Feli:
cianus Cmeck et Marianna Danilecka Coniuges Limites et eorum
posteris in Summa Trecentorum Sexaginta florenorum polon hinc et
ab acta Cmk ad Feriam Secundam post Festum Sancti Valentini
Martyris proxime venture et in defectu gratus bonorum eorundem exem:
ptorum Quando gratus prefatus Tercentum Sexaginta florenorum polon cum
Actio gratis persolutionis ex tunc de anno ad annum annis esse con:
tinue et immediate sequen vigore ac exemptionis et Summe gratalis
totalem integram et indiuisam persolutionis insistendum Obligant et
inuadiant quoad Gratias insinuerunt Obligauerunt et inuadiauerunt
modo Jure et titulo Obligationis Jn quod quidem bona Ipsi Actoris et
inuadiata Insinuatis Cmis Resignatores Gratias Ipsius Obligationis
suis illorum Successoribus realem Intuitum et actualem possessionem pos:
sionem cum Vniuersis bonorum eorundem Dignitatis per Literas suas
sionem cum Vniuersis bonorum eorundem Dignitatis per Literas suas
Regni Gratis et Alias duces Familiis eorundem Dignitatis Jn
seruitis Gratis Obligationis Literis eorundem et ipsarum ea ex

Quar

nunc dant et libere admittant inscribendo se suis cum familiis de et super bonis suis quib[us] cib[us] mobilib[us] et immobilib[us] hereditar[ie] et Obligatoys Summisq[ue] quibuscuiscq[ue] pecuniarys habitis et habend[is] Intromet[ere] et possessionat[e] potuer[unt] coram Officio Cast[ri] dmissa re[gia] per se nec per suos quosuis submissos et subordinatos personas Judicia et interturbationib[us] imo ab omni et quavis impetic[i]one. Judicia ex re et persona sui Reuerendi nrõ bonorum eorund[em] modo quovis exponend[is] in omni Judicio et Officio Regni istius quovis cuius fuerit tuitor defensor eorundem etiberandi et intercedendi bona Edicta Decretis Obligat[is] et inuentia ab[so]lu[ta] Juntis onerib[us] Debitis Inscriptionib[us] quibuscuiscq[ue] gravib[us] et post[er]is risib[us] dotem dotalitior[em] Reformation[em] Adiuitat[em] ac alienq[ue] cuius modo huiusmodi Just bona Acta ex re et persona sui Reuerendi nrõ quovis affician et aggravand[is] semper manda et libere reddend[is] et effectuand[is] in vt bonis prosequi modo Inscripto Obligat[is] Supradict[is] Jnscriptionib[us] suis cum potestate quiete et pacifice ab[so]lu[ta] Jnscriptionem modo iure et stylo Obligationis, Jdq[ue] sub pactis Precedentib[us] pposuit modo iure et stylo Obligationis, Jdq[ue] sub pactis Precedentib[us] Bona Sexaginta florenor[um] polon[icalium] per suprascriptos Reuerendos testamentar[ios] bona Sexaginta florenor[um] polon[icalium] per suprascriptos Reuerendos testamentar[ios] Jllorum in casu Jnscriptionis Obligationis ex aliquo contractu inter Jnscriptionem Jllorum in casu Jnscriptionis Obligationis ex aliquo contractu inter Jnscriptionem eiusdem et Inscriptionem Jnscriptionis Sed Obligationis contentis non completis eiusdem et Inscriptionem Jnscriptionis Sed Obligationis contentis non completis mentis Obligationes suis clausulis suisq[ue] ad plenum fuerit et ipsi mentis Obligationes suis clausulis suisq[ue] ad plenum fuerit et ipsi cumbent. Dantq[ue] eidem et concedunt vjd Reuerendo Edictis Obligationib[us] cumbent. Dantq[ue] eidem et concedunt vjd Reuerendo Edictis Obligationib[us] galeonis suis clausulas facultates et omnimod[a] assistentiam potestatem galeonis suis clausulas facultates et omnimod[a] assistentiam potestatem Jnscriptionem Jnscriptionis Jnscriptionem ex Actis presentib[us] authen[ticis] desuper Jnscriptionem Jnscriptionis Jnscriptionem ex Actis presentib[us] authen[ticis] desuper plura ad Acta quovis authen[ticis] Regni ista perpetuitatis habend[a] quando plura ad Acta quovis authen[ticis] Regni ista perpetuitatis habend[a] quando cuiq[ue] voluerint eidem ipsi absentib[us] transferend[a] et transportand[a] sui cuiq[ue] voluerint eidem ipsi absentib[us] transferend[a] et transportand[a] sui Transportatori vjd Reuerendo non contradicturos imo eos omnes Transportatori vjd Reuerendo non contradicturos imo eos omnes et quemlibet eorund[em] suis posteris successor[ibus] submittunt Jdq[ue] sub simili et quemlibet eorund[em] suis posteris successor[ibus] submittunt Jdq[ue] sub simili et speciali pacto alioru[m] Precedentium Sexagint[a] florenor[um] polon[icalium] in Casu Contradictionis Transportationi Jnscriptionis Edictis ad eidem Casu Contradictionis Transportationi Jnscriptionis Edictis ad eidem Succumbend[um]. Et quib[us] quid[em] pactis modo premisso ad solvend[um] succumbend[um]. Et quib[us] quid[em] pactis modo premisso ad solvend[um] succe-bit aut bona eorum ac re Condemnat[a] aliqua Jnscriptionis Edictis Obligationib[us] non completis completed Supradict[i] Reuerendi Jure

Cessit

Conuent[i] suos cuiuscuiq[ue] vt supra renunciand[o] coram vr[o] sed Castred[i] Capitan[eo] Dantzcoied Officio cum se cum suis pactis de bonis suis Edict[is] obligat[is] et pacte subiunct[is] et incorporant[is] sibi primam Juratis Obligationes suas clausulas Juramenta in scriptis renouand[o] et ratificand[o] stare iuri parere et coram Judicatura pati suis cum pactis debebunt et recebuntur. Primum Jurand[o] vt et eidem ordinis exinde subsequend[o] semper percipitur delatione Edict[is] Excessibus Euasionib[us] Suspensionib[us] fatalibus Juris notionib[us] cuiusq[ue] prosequtionib[us] Rei judicio negotijs. Interregno et in genere vniuersis Juris medijs et defensionib[us] non cuiusquam imo exinde in eo renunciand[o] sed Inscriptionis Edictis Obligationis eidem cum pactis et conuentis solutis pactis quotcunq[ue] ony fuerint satisfaciend[o] et onerand[o]. Nulla Jurisdictione in premissis obstante.

Kłodnicki Kaweckie Cedit.

Coram Officio et Acta presentia Castred[i] Capitan[eo] Dantzcoied[i] Jnfrascripti conuenerunt Gnosor Georgius Kłodnicki sanę mentis et corporis exnõ sponte compared[i] coniugo et Jurisdictione propria rite habita Gsed dem in se susceperit ac bona sua vbi quorcunq[ue] Actum huiusmodi attinet benevole assignata gratam subiecit liberaq[ue] resignat. Quia ille de omni et integra Jure suo vtili dominio Inscriptionis Castred[i] Capitan[eo] Italicied[i] per Gnosor Sigismund[um] Konopke et Stephanum Odrowonsky Coniugem in rem et personam Gnosi Mathie Odrowonsky Gnosi Christophori Kawecki Castri Supervsoran Quinquagenam florenor[um] polon[icalium] gratie et remuneratione sua de ijdem et summa in se bene Reuerend[o] vr. possit pervenire sua cura naturali successoris inter alios consumend[o] pro interesse suo ex eadem summa Ongrosch[i] pronunciand[o] vtili Centum Sexaginta sex florenor[um] et grossor[um] Ongrosch[i] concernent[ibus] eidem Inscriptionis Conditionib[us] pactis clausulis articulis Edictis rescriptis Ligamentis quib[us] vniuersis Jam ex nunc et de facto Gnosi Christophori Kawecki ex illius bonis successibus accepta ab eiusdem Gnosi Jussi[o]ri satisfactione cuius et quorum

Defecit

descendit ordinarij ex istegmina Jus suum in persona eius et posterorum eius transfudit et incorporavit alienavit et ex integro. dare ex concedens ordinarium et alienarium et ordinandam facultatem Summam eandem vii propriam recuperandi et levandi de bonis quietandi ac in eiusdem usus suos summam summam quotiens beneplacitos libere convertendi. Quingentos florenos Hungaros

Feria Quinta post Festum Sancta Agnethis Virginis et Martyris proxima Anno Domini Millesimo Sexcentesimo Quinquagesimo Tertio

Czothanski Quietatur.

Coram Officio et Actis presentibus Castrensibus Cracovien constitutus Comparens Generosus Daniel de Piaseczk suum mente et corpore existens non coactus omisso ex Jurisdictione propria potestate sibi vero in se suscepit ac bona sua ordinaria quod Actum hunc altius tenendo assumpta palam publice liberum recognovit Quia ille Generosus Daniel Piaseczki et eius posteros bona sua propria et hereditarie vallis Zabrzor Wasil Olynik Chomiche cum filijs Fedor Olynka Jacko Mielnik in quarta parte lanei alias na Cotwertynach sessionis quemlibet illorum residendi nec non Stor et Stary Jacyni: nych filios, itidem in una quarta parte lanei residendi in Wille Pukie: nych Dicty Promyslicz consistendi, Cum omni comodi bonorum Jurisdictione

Superscripsi Regnum Dacie Obligationis sue et illius fidejussoribus
relatis Inhibendo et mandato pariendo pro parte cum protestatione
debita consueta per Martinum Regni Dacie quendam et Nicolaum
Lucas familiares constituti Vigore Instrumenti per Obligationis ipsius
capienda et assumendi jam ex nunc prout ex tunc admittit Instibet
Dacie suis cum fidejussoribus de et super bonis suis gratis obligatis
et in nobis hereditatis et Obligationis sua mercy quibuscunque pecu-
niarum debitis et debend Intrandi et possidendi gratia coram
Officio Curie admissa non per se nec per suum quemvis Substitutum
suos et subordinatos personas Gradibus et interstitiis datum
tus ab omni et quavis impetitione Judicii citandi et singulariter
personam statu seu conditione cuiuscunque existend vocandi
citandi exeundi in omnibus Judiciis et Officiis Regni Dacie quotiens opus
fuerit per vocem Pernes Ferreo prout ad quemlibet pertinuerit
Feria septima et sequent Quin minus detentus existendi alibi
rubur et interdictum Dacie prefati obligata et inuadi-
ata ab ipsis Junibus orenbis debitis Principalis submittendi Instru-
mento quibuscunis privilegiis et restrictionibus datum dotis Regni
matrimonii Adiuisti ac alterius cuiuscunis status Junibus bona propria
modis quovis effugiendi et aggravandi semper mundi et liberi red-
dendi et effectus ita ut bonis propriis modo Instrumento Obligatis
supradicti Obligationis suis cum pertinentiis quietis et pacifice
Vi sui possit modo iure et titulo Obligationis Joly sub tenuis
Mille florenis solvendis per supradictum Regnum Dacie
in Curia Instrumenti Gradi Obligationis in aliquos contrarium quid
misceri cum et singulariter in Instrumento Dacie Obligationis contra
non completis mentis Obligationis suis illisque fidejussoribus infringendi
et fidejussoribus. Dacie etiam et concedit id Regnum Dacie
Obligationis suis plenariam facultatem et omnimodam absolutionem
postulavit Instrumenti Gradi Obligationis ex Mero proprio
Dacie supradicta ad Acta judicis authoritate Regia per eosdem
Dacie supradicta ad Acta judicis authoritate Regia per eosdem
citatis Dacie quandocunq voluerit etiam in sui absentia bonis

ferendi et pronunciandi Cui Transactioni id Regnum non con-
tradicat imo pro rato et grato eam se cum suis fidejussoribus
plenum subscribit et Obligat Joly sub fidei et specie Dacie
dictum Mille florenis solvendis in casu contradictionis Transactionis
Instrumenti Gradi Obligationis et fidejussoribus. Quo quidem casu Dacie
modo Instrumento ad soluendi Succumbendi Quo quidem casu Dacie
Obligationis Dacie Obligationis non completa completis supra-
dicti Regnum Jure Consueto seu completi renuncians omni
Castrensi Capitali Ducali Officio cum suis
et bonis suis gratis obligatis et incorporat.
Ad omnia Gradus Obligationis sui vel illius fidejussoribus instantiam
decreti valere iura parere et omne Judicium pati sub
eam pecunie debebit et tenebitur Primum Terminum vel ex hoc
ex inde sequent semper percipiendi dilatandi gratis obligati
Excipiendi Cuiuscunq Suggestionis Motivis omnibus privilegiis
Regalibus regnis Statutis et in genere omnibus Juris medicis
et defensis non quidem imo omnis in hoc renuncians ac Instrumenti Gradi
Obligationis, ibidemq eis contra salutis Valys quotiens opus fuerit
Interpretare Se fidejussoris bonis mobilibus ubi ubi ad Obligandi et
renunciandi Nulle Terminum in Instrumento Obligationis.

Feria Tertia post Festum Conversionis Sancti Pauli Apostoli proxima Anno Domini Millesimo Sexcentesimo Quinquagesimo Tertio.

Truskolaski Quietatur

Coram Officio et Actis presentibus Castrensi Capitali Ducali
personaliter Comparens Gaspar Christophorus Narbek sanus
mente et corpore expresse suos competentes omisso et Juri dicto suo
Juri postulavit Gradi Obligationis ac bona sua ubi quotiens
Actum fuit obtinere beneficio quorumcunque Juris Civilis

1556

Truskolaski et Skarbek Quietu

1557

Truskolaski Skarbkowi Obligat.

1558

Actis presentibus personaliter existens ad triennium integrum et
sue diocesis de triennio ad triennium triennyo vel vltra vsq
et immediate sequend vsq ad exclusiuam et summe placet tria-
lem integram et indiuisam personaliter insimbit obligat et ipsum
dicte prime Festivitatis inscripsit obligauit et ipsum dicit modo
de iure et titulo obligationis sic quod quicq bona mobil ipsum obligata
et immediate superstes Reuerendi Domini obligationis sue illius
successibus realem intronizationem et actualem possessionem eccl
Posteros bonorum eorundem vsufructu per statuta quarumlibet Regni
Cister et Alter duos fidelis conducend vsq Festivitatis Natalis
obligationis offert capiend et assumend eos exinde dat et
libere admittit insimbendo se suis eorum successibus de et super
bonis suis gratis ordy mobilibus et immobilibus quibuscunq
huyus Summy quibuscunq securitatem habitis et habend Intro-
ducendo et possessionem statum eorum ordinis eorum ni-
mirum se rei per suos quarumlibet subiungendo et subordinatos par-
tium gerendo et interturbatur imo ab omni et quauis impedi-
ne Judicis omnis et singular personam status seruy et conditionis
cuiuscunq existend vrbe bonorum eorundem modo quouis exponend in
Judicio et Officio Regni istius quotiens opus fuerit per omnes
Personis Terre presentis ad quam libet personam Terris spectat
et pertinet officium tuitur defensur eiusdem et liberatur et in
tercapitur bonorum Judicia ab vrbe seruy orientis debitis Curialis
Submissionis Insuperiorum quibuscunq gratis et potentiis di-
tum dotalitium Redemptionis Actualitate ac alteri cuiuscunq stat
Jure bona status modo quouis afficied et aggrauand reaper
munda et libere reddituri et effectui vsq vltra Festivitatis
modo Emisso obligatis superscripti obligationis sue eum pariter
quieto et penitus ex sui posse modo Jure et titulo obligationis
Ideq sub tradis Quinque Millium florenis soluend per superstites
Reuerendi posterosq illius in casu Insolutionis Festi obligationis in aliquo

in aliquo contrauentiosq Emissorum omnia et singulos Insolutionis 1559.
Gratis obligationis contentis non completiosq modis obligationis sue
illiusq successibus ad soluend succumbend. Dat et concedit
idem Reuendus Dominus obligationis sue plenariam facultatem et om-
modi assistentiam postulatam Insuperiorum Gratiam obligationis ex Actis
presentibus authenticis desuper ad Acta quorumlibet authenticorum Regionum
cum perpetuitatis habend quandocunq voluerit eam in sui absti-
nentia transferend et transportand. Cui Transportationi idem Reuendus
non contradicens imo ratam et gratam eam se fuisse omnia pro-
missa subscripsit subscribit. Ideq sub similis tradis alienum Quinque
Millium florenis soluend in casu contradictionis Transportationi
Insolutionis Festi ad soluend succumbend. Pro quibus quidem tradys
modo Emisso succumbitis aut eius eorum ac re tardiusq aliquo
Insolutionis Festi obligationis non completa completam suprascripti Reue-
rendi Juris Canonici plene completi vt supra renunciand coram
presentibus Castrensi Capitali Dracouiensi Officiis Curie sue suis eum
successibus et bonis suis gratis ordy hac in parte subiecit et
submittit Actis primam instantiam Domini obligationis sui illiusq
successibus percapto videre stare iuri parere et omnes Judicatum
dati Juris eum pastoris debebit et tenebitur. Primum Termi-
num vtri et alterius vocis exinde subsequend reaper percapto
dilatand gratis ordy Exceptionibus Dilationibus frustratoriis motionibus cessionis
presentium Reuendus negotys Interregno et in genere omnibus
et singulis modis et defectis non euidend Insolutionis Festi
obligationis ordinis eiusdem contend soluend tradys quotiens opus
fuerit satisfacere se submittit bona sua gratis ordy ad id
obligand et onerand. Nulli Termi Festorum in Emissis obstante.

Truskolascij et Skarbek Robrnt

Coram Officio et Actis presentibus Castrensi Capitali Dracouiensi
ordy Comparentes Domini Nicolay Truskolascki Gladiferi Terre
Lenczicien et Dorothea Strzinska Coniuges huius ordinis ac bac ad

1560

Christophorus Skarbek pecte ab altera et quidē Ginse Thesaurista cum eiusdē marito sui vt Tutore Coniuncto authē et ipsi sem-mecum et coponendo exātes foro competed oriundi et suis debē pregnā possessorib Jed veriꝰ in se succedēs ac bona sua ora quorūd Actus hunc altinet hereusle assumpta palam sui: tuis liberis renuntiat et quilibet illoꝝ suo foro competere renuntiat. Quia illi Interuisa certam nonē certanā rem et quidā nūd in eād exprimēdā inter se Renuntiō de acto et data illius hic Dzierzoniow die hornā in actis contenta conscriptam manibus sui Renuntiauit ab vnus subscriptis Quinque Millium florenoꝝ solūd stimatam in oībus eius Condūtis iuratis clausulis articulis Tadeo mexibus Lyjanensibus gato vniuersis roborant approbant confirmant et ratificant eandē tam in toto quam in quauis eius minima parte tenere complere exequi et inuiolabiliter obseruare se cum successib de bonis suis gato oībus ipsenbus et subnitens Sub Tadio Quinque Millium florenoꝝ solūd per eandē Interuisa dicta et contenta eius non tenend seu eius posteros quouis eam exequend vel successib ejusdē ad soluend succumbend. Detebunt etiam et tenebuntur mēdi Renuntiō sua et suos successōs in et super bonis suis gato oībus ipsenbus et obligant Inscriptum Gratum Roborator ex Actis Jed authē desumptum ad Acta quotiens authend Regni tum perpetuitatis habentia quandocunq volumina vium contractum sine diuisim transferre et transportare quicq pos: tractibus Renuntiand approbare Jdq sub simili Tadio Quin: gue Millium florenoꝝ solūd per eandē Inscriptum Gratum non transportand vel eius posteros quouis eam transportari vel successib ejusdē ad soluend succumbend. Pro quibus quidē Tadeo modo premissis succumbitis aut bona ejusdē Tadeo quali: bet Interuisa appositis non completa completed pars vna Ginsa et contenta Interuisa non tenere cum suis posteris Jure

x

Jure Conuenta foro competed vniuersa renunciand coram Jed 1561.
Castred Capitan Dzierzoniow Officiō cui se cum successib et bon suis oībus hac in parte subiecit Ad quam partis altere Ginsa fermiter tenend vel eiq posteriora instandam in primis Curiam Terrā tanquam perentinā stare iuri parere ac rōdere tenebitur. Primum Testimoniū vi et alteris omnes exinde subsequend dilatand gato oībus Exceptionib Jeronib fatalibus Juris motionib eamq prosequutionib Regnūbed regnis Interregno et in genere vniuersis Juris remedijs et de fensis non euadēd Sed sponte Jed notarior oībus eiq contend soluere valyr gustiers opter fuerit satisfacere se succedēs omagnia ora obligand et onerand Prosonē Terri in Ginsis nulla obstante.

Skarbek in rem Mierzeiowskie Scriptum Roborat.

Coram Officio et Actis prosed Castred Capitan Dzierzoniow Testib Conscriptis Ginsus Christophorus Skarbek sanq mente et corpore exād foro competed oriundus et Jurisdnē pregnā possessionib habita Jed veriꝰ in se succedēs ac bona sua ora quorūd Actus hunc altinet hereusle assumpta palam subeō liberis renuntiat Quia ille in rem et personam Nobilis Stanislai Mierzeiowski et illius successōd certum scriptum nonē quarta cuing rema in eod contentad de acto et data illius hic Dzierzoniow die hornā in actis contenta consensu manu eiusd Renuntiās subscripta et Tadio Quingentorum florenoꝝ solūd pronotum in oībus eiusd Scriptis Conditionib quarūs clausulis articulis Lyjanensibus ac beneficijs gato vniuersis roborat approbat confirmat et ratificat in cuiusdā se suis cum successib de et super bonis suis gato oībus mobilibus et immobilibus hereditad et obligatoys Summing quibuscunq securitad habitis et habend scriptura ipsa firmiter tenere complere exequi et inuiolabiliter obseruare eidem

tam

1562

x

[illegible] ita ut tota quasi quamuis eius minima parte scripta stabunt ad Inscriendum Gratum roborabit et è contrario Inscriendi Gratia Roborabit ad scriptum Gratum ita tota mutuo vicissim refferd scilicet Sub Vadio Quingentorum florenorum solvendorum per Supranominatum Reum[atum] posterum illius in casu Inscriendi Gratia Roborabit et scripta Gratia in aliquo contravenirent nehibi Nli Mieszkowski illinc succumbendi ad solvendum succumbed Data erant et concedit id Gratiosus Reum[atus] Edictis Nobili Stanislao Mieszkowski plenariam facultatem et omnimodam potestatem Inscriendi Gratia Roborandi et Actis Gestis authed de praemissis ad Acta quaevis authed Regni Dni perpetuitatis habend quandocunq[ue] voluerint etiam in sui absentia transferendi et transponendi Cui Transportatori id Gratiosus Reum[atus] non contradicet nec ea sive rata et grata secum suis posteris subscribet Submittit Idq[ue] sub simili ex scriptis clausula Quingentorum florenorum solvendorum Vadio in casu contradictum Transportatoris Inscriendi Gratia ad solvendum succumbendi Quo quidem Vadio quid Valeat modo dimisso ad solvendum succumbendi aut non eorum ac re Cadendi aliqua Inscriendi Gratia roborandi ex scripti Gratiosi non completa completed Supranominati Reum[atus] sui cum posteris sine Conventu foro competenti via supra renunciand coram Gestis Castren Capitan[eis] Dacrocied Officio cui se sui cum posteris ex tunc pro tunc ordinarie subiicit et incorporat Ad primam requisiti Nobiles Stanislai Mieszkowski Inscriendi Gratia roborandi sive illius summam instantiam reverenter videre stare iuri parere et omne Judicatum ferre sui cum posteris debebit et tenebitur Primum Terminum peremptorium et citra omnem exinde subsequend dilationem pro ordinarie Exceptionum Suarum Gestis introducendis legalibus motivis et causis prosequendum Gestis introducentis legalibus motivis et causis prosequendum alteris decisis Juris medys et defensis non eundem sese Inscriendi Gratia roborandi ex scripto Gratiosi adversus contra contendi valeat solutis quotiens opus fuerit Satisfacturus se sucumbendo ac bona sua

sua ad Obligand et onerand Nulle Terni Generis obstare. 1563.

Grzymkowski Quietatur.

Coram Officio et Actis praesentibus Castren Capitan Dacrocied personaliter Comparens Nobilis Joannes Grzymkowski suamet mente et corpore extra fora competentia omnibus et Jurisdictionibus propria ipse habita Gestis bene se sucurrere ac bona sua ad quamvis Actum hanc attinere valentia ejusmodi salva subire liberaq[ue] renunciavit. Quia ille Gratiosus Constituerunt Grzymkowski de praemissorum coram Actis Officij praesentibus contra eundem Gratiosum Grzymkowski per se tam rite quam cautum injuriarum rixarum sui concursionis Dilamnationum illationum quam et non adeo certorum fundorum seorsum facta Ob initam concordiam et satisfactionem sibi per Gratiosum omnibus Officium quietas exhibit et libens facit promittens pro bona fide ac obligatione expressa et exhibita sub ejus Juramento omnibus perpetuum imponendo silentium. Renunciavit Gestis Bijore.

Feria Secunda in Crastino Festi Purificationis Beatissimae Virginis Mariae Anno Domini Millesimo Sexcentesimo Quinquagesimo Tertio

Subditi Zurakowskie Quietantur.

Coram Officio et Actis praesentibus Castren Capitan Dacrocied pro Comparens Nobilis Joannes Balicki suamet mente et corpore extra fora competentia omnibus et Jurisdictionibus propria ipse habita Gestis bene se sucurrere ac bona sua ad quamvis Actum hanc attinere valentia ejusmodi salva subire liberaq[ue] renunciavit Quia ille Laborator Jacko Bereto Wasil Michalik Dancko Zwanyta et Stanislaus Zwanyca Michayto Paulum Boyko Wasil Szymaniak Zawer Szymanik de villa Swzyca Gratiosi Michaelis Zurakowski Subditos Coram Gestis de praemissorum causa se Reum[atum] coram eorum Subditos coram Actis Gestis bene sui in his liberam subire in villa Swzyca coram Gestis et rerum in eadem praemissorum specificatam renunciavit facta ob Gratiosum sibi per Gratiosum omnibus satisfactionem

ctionem quietat emittit et liberos facit, Protestationem eandem
cassat et annihilat sibi et suis successoribus perpetuum
imponendo silentium. Hac sua personali Recognitione ad praesentiam.

Witwicki alteri Donat.

Coram Officio et Actis praesentibus Castrensi Capitaneali Zydaczoviensi
personaliter Comparens Nobilis Lucas Snihurowicz Witwicki
Nobilis olim Sen. Snihurowicz Witwicki filius sanus mente et
Corpore existens foro competenti omisso et Iurisdictione propria post
habita praesentibus vero in se successores ac bona sua omnia quoad Actum
hunc attinet benevole assumpta palam publice liberaeque recognoscit
Quia ille Nobili Wasilio Lawrowicz Witwicki et eius posteris
bona sua propria et haereditaria villa certam sortem inter alios
fratres suos ex divisam post praenominatum parentem suum iure natu-
ralis successionis in se devoluta et se ultimae concernentem in villa
Witwica Dictus praesentibus Zydaczoviensibus consistentem cum omni eorundem
bonorum Iure dominio proprietate propinquitate titulis haereditatis
utilitatibus usibus fructibus proventibus redditibus hortis agris pra-
tis campis sylvis boris gaiis nemoribus indaginibus fluvijs
fluminibus aquarum decursibus stagnis piscinis magnis et par-
vis eorumque demissionibus subditis Cmetonibus hortulanis Inquili-
nis eorumque laboribus Censibus decimis dationibus Officijsque quibus-
vis per eos ab antiquo pendi et praestari solitis commodis et
emolumentis attinentijsque et pertinentibus quibusvis universis nullis penitus
exceptis nec prosse successoribus aut quopiam alio reservatis
verum ita late longe circumferentialiter prout eorundem bonorum
haereditas in suis metis et limitibus continetur et prout eadem
bona ipsemet Recognoscens tenuit habuit et possedit. Iam ex
nunc et de facto praefato Nobili Wasilio Witwicki et eius
ultimis successoribus dat donat inscribit et resignat modo puro
mero et irrevocabilis Donationis per mentum Donatorum suum
et illius successores tenentes habentes regentes gubernantes vendendi ali-
enandi commutandi ac in alios usus tam suos quam suorum successorum

quorum

quorumvis beneplacitos libere convertendi. In quae quidem bona
praesentibus donata et resignata mentum Recognoscens eidem suo Donatorio et
eius successoribus liberam Intronem cum actuali possessione per Alterum quem-
vis Regni Generalem et Nobilem duos praesentibus additis acceptandi dare et
admittere datamque et admissam per se successores vel quasvis subordi-
natas personas nullo modo praepedire et in possessione dictorum bonorum
iniuriari imo ab omnibus oneribus Iuribus debitis Inscriptionibus quibusvis
prioribus et posterioribus dotum dotalitiorum Reformationum Advitalis
ac alterius cuiusvis tituli Iuris processibus impedimentisque Iuri-
dicis omnium et singularum personarum status sexus et Conditionis
cuiusvis existentibus modo quovis bona praefata afficientibus eundem
Donatorium suum et eius posteros in omni Iudicio et Officio Regni
quoties opus fuerit tueri defendere evincere et elliberare
bonaque praefata semper munda et libera facere reddereque secum
successoribus de bonis suis generalibus omnibus inscribit et obligat, Idque sub da-
mnis Terminis simplici verbo sine Corporali Iuramento taxandis per supra-
scriptum Recognoscentem posterosque illius in Casu Inscriptionis praesentibus Donatoriis
in aliquo contraventionis praemissorumque omnium et singulorum Inscriptionum
praesentibus contentorum non completionis mento Donatorio suo illiusque suc-
cessoribus ad solvendum succumbendi Datque etiam et concedit idem
Recognoscens praedicto Donatorio suo illiusque successoribus plenariam
facultatem et omnimodam absolutamque potestatem Inscriptionem
praesentem Donatoriam ex Actis praesentibus authentice desumptam ad Acta
quaevis authentica Regni vim perpetuitatis habentibus quandocunque
voluerint etiam in sui absentia transferendi et transportandi.
Cui Transportationi idem Recognoscens non contradicet imo pro rato et
grato eam se cum suis posteris susceptum submittit Idque sub si-
milibus et specialibus damnis Terminis simpliciter sine Corporali
Iuramento taxandis in Casu Contradictionis Transportationi Inscriptionis
praesentibus ad solvendum succumbendi, Pro quibus quidem damnis Terminis
modo praemisso ad solvendum succubitis et praemissis non completis
complendis praenominatus Recognoscens suis cum posteris Iure Conventus

foro

1566.

Feria Sexta post Festum Purificationis Beatissime Virginis Marie proxima. Anno Domini Millesimo Sexcentesimo Quinquagesimo Tertio,

Swaryczowski et Sptawski Robrat

Coram Officio et Actis presentibus Castrensibus Capitanealibus Dzierzoniensibus personaliter Comparentes Gnosti: Albertus Swaryczowski ab una et Stephanus Sptawski parte ab altera, sani mentibus et corporibus existentes sponte Compositionem omisso et Jurisdictione propria postposita presentes sed vero in se recognoverunt ac una pars alteri de hereditate sua quam Nobilis Burchardus Bresnicz ab ipsa parte Sptawski ratione Arrende tenet, Ita videlicet quod

sive contracta sive diuisim tangentes et transportare seu
personaliter Recognition assumbare Idq; subscripti et precibus
tradis alumni Mille Quingentesimi sexagesimi octavi anno Jnsuper
non Transportati sue eiq; posteris suis eadem
transportari vel Successibus ipsi ad obtinend Successionem Pro qui
bus quid vadyor modo premisso Successibus aut bona eorum ac re
cordoney alias Jnsuper Gentis roborandi et Jntercessionis dicta
approbat non completa completo quar Dni Emissis Contractuum
Suis cum posteris Jure Conuentu foro competend ac iurisdictionis
Coram Jpso Castrens Capitan Zdrazouien Officio Cui se eam sub
cumby et bonis suis omnib; hac in parte subjecit et jn omnem
Act primam partis alterius Emissa fermiten tenend vel eiq; poste
rorum instantiam in primis Octavis Pentecostes tanquam peremptorie
stare jurq; parere ac rndere tenebitur Primum Termini
alios oc'is exinde subsequend dilationis Euasionis omnis
Euasionis cuiusvis fatalys Juris motionis earumq; prosequution
Rejudicat remedys Jnterregnis et in genere Quibuscunq; Juris vel
et defensis non euadend sed Jpsorum Ipsi debitores ac bonis eorum
solutis vadyor gustatis quas fecerit satisfacere se cum Successibus
bonis suis quib; obligando et obligando.

Sztawski Conti Debet.

Coram Officio et Actis prosed Castrens Capitan Zdrazouien
Comparens Cristus Christophorus Sztawski mente et cor
pore sanus exhs pro tenore compareti omissis et Juridicis proprie post
habita prefatus vero in se suisque ac bona sua quoad
Actum hunc attinens tenuisse assumpta et adhuc subsistere
renuntiat Quia ille Quondam Hedwigi Stawska Quondam Mar
tini Stawski cum Quondam olim Catherina Wierzchowska prosata
uxore filius Conti vero secundi nuptias sed thoris et eius
posteris Summam Mille florenos polon vero certo instanti hoc
die debiti tenetur et debet. Quam Summam idem

Recognitor eidem Conti pro Festo Quinta post Festum Sanctorum
Trium Regum in Anno Domini Millesimo Quingentesimo Quinqua
gesimo Quarto sxé Dextera coram Actis Jpsed Castrens Capitan
Zdrazouien realiter soluere et in effectu reponere recognoscit non offendere
inhibere nec modo quouis contrastare se cum Successibus de bonis suis quib;
obligando et obligando.

Jdem Swaryczowskiey Debet.

Coram Officio et Actis prosed Castrens Capitan Zdrazouien

~~1569~~ 1570

personalit Comparerem Gnosus Stephanus Sztaworski swąg mani
te et corpore exãt foro competed omisso et Iuris done proprii
postlabita Sed verò in se succesred ac bona sua ora quorad
Actum huic attinet bene vsle assumpta palam publ liberq
recognit Quia ille Gnosa Catharine Swayczowska Virgini Gno
si Albert Swayczowsky cum Gnosa Zophia Sodnicka gno
creatis filiab et eiq successibq Omnia Summam Duorum
Millium florenorum polon curr veri cusk hungarici debiti seu mu
tuati pecuniã tenetur adq debet Quam Summam ipd Reve
gnõ eidq Creditricj suis pro Feria Quinta post Festum Sancti
num Trium Regum in Anno Domini Millesimo Sexcentesimo Qua
gunagesimo Quarto prõ tertia dare soluere realiq et in effe
ctu coram Actis presed representare et relinquere teneatur
et relictam versus ab eisdq Officio non efficaciabere nec modo
quouis arestare se cum successibq de bonis suis quibusq
iisdem et subiectis Ita vt sub pudis Duorum Millium florenor
polon in defectu persolutionis Summe eisdem debiti ad so
uendq luendq et succumbendq Datq etiam et consensit Gnosus
Reveg eidq Creditricj suis et eiq successibq plenariam et
omnimodam facultatem Iudicem Locum debitorem ex Actis
presed authen depromendi et ab Acta quouis authen Regni
tria perpetuitatis habendi quandocunq voluerint extra ipsi ab
Senthá transferendi et transportandi Cui Transportationi idem Re
cognõ non contradicat imo pro rata et grato eam se cum suis
posteris suscepturum subiecturq Ita vt sub simili et speciali
pudis aliorum Duorum Millium florenor polon in casu Contrave
nendi Transportationi Iudicem loci debitorem ad soluendq succumbendq.
Pro quibusq quidem pudis aut bonis ipsorum modo premisso ad so
uendq succumbendis Gnosus Reveg cum suis posteris bo
nis Consentq pro competed vt supra renunciando coram Ipso
Cathed Capitali Cracovied Officio Cui se cum successibq

et bonis suis quibusq obligat hac in parte subiicit. Ad primam Gnosam
Creditricem suam Alienq successorum instantiam in primo Citationis Termino
tanquam peremptorio stare rati parere ac rndere tenebitur Primum
Terminum vt et sicis ocis extunc subsequed dilationis Quadrinq pro
rerum pudicys Iuris motionq earumq prosequutionis Responsed negotys
Interregno et in genere omnesis Iuris remedys et defensis non
excluded sed Iudicem loci debitorem obligq illis vsitatis pudicis
pudys quatenus opus fuerit satisfacere se succesred bonaq sua
quaq ora ad id obligand et obligand Nulla Fori Iudicis obstante.

Feria Tertia ante Festum Sancti Valentini Martyris proxima Anno Domini Millmo Sexcentmo Quinquagesimo Tertio.

Korniccij Pniowskie Obligant.

Coram Officio et Actis presed Castren Capitali Cracovied pro
comparenter Gnosi Joannes Praxedis Korniccki et Anastasia
Luzizowska Coniuges Ipsius mariti quoad solum personae consortis verò
cum eiusdq mariti sui vti Tutoris Coniugali authe et ejusd suae
meritis et corporis exãt foro competed omisso et Iuris do
ne propria postlabita sed verò in se succesred ac bona
sua ora quorad Actum hunc attinet bene vsle assumpta palam
publ liberq recognit et quilibet illorum sus pro interesse
recognit. Quia illi bona sua propria Gnosi quidq Korniccki hered
dictarq Curatae verò Gnosae Korniccka Coniugis Iuridq Absentatis
et Reformatoris subiecta, vtilia certaq et integra forent suae
in Villis Klodnica Manastyrec Dobkstatka Wola Dobkstucka
Nidzwiedza et Liane in Palat Russiae Dicty Praemysliend
iacend Cum omni eorumq bonorum et Sortium dictarq Iure domi
nio proprietate proprietatis titulis Obligationis vtilitatibq Vsibq
fructibq proventibq redditibq ubertatq et pertinend quibusvis
tum Cultis Agris, Arabilibus, Structuris granarys, hortis agris prati
campis fundis syluis, bonis gaisis, nemoribq indaginibq molendinis

Dumetis

x

[illegible] Vegrebly sarceptis apisteys tabernis molendinis eo-
rumq[ue] netretes riuis riuulis Lrreebly fluuys fluuiisq[ue] stagnis
piscinis magnis et paruis earumq[ue] decimis tam non solitis
Cnetsnity hortulanis Inquilinis eorumq[ue] Censibly decimis datione
tributis diernq[ue] labonly Vigilys Precyq[ue] quibuscunq[ue] per[tinentiis] ab
antiqua gendi et [illegible] solitis commoditis dictis et consuetudinibus
vniuersis ex eisd[em] limis seu sortibly Gobletis motis prouenient
et in posterum prouenire nullis penitus exceptis nec [illegible] se quicq[uam]
Juenibly aut quopiam alio reseruatis penitus ita tale bonis
ex confinentibus prout [illegible] bonor seu sortium Gliered
hereditas se [illegible] suos metis et limitibly ab antiquo extendit
et protrahit ecq[ue] ab alys vicinis bonis fundibly adiacent
distincta et diuisim ita quod bona Gobleta [illegible] pinent Reu:
gatos ab antecessoribly suis tenebant habebant et possidebant
illis vti fuebantur Jan ex nunc et de facto Gnfo Balthas:
sare Luiseck et eius posteris in Summa Octingentorum florenor
polond hunc et ab actu Gnti ad integrum Triennium et in defectu
premor bonorum comunq[ue] exemptor Summe Gobte Octingentor
florenor polond cum Actis post persolutor extunc ad eiusd
Triennium et sic deinceps de triennio ad triennium Triennior
sero continue et immediate sequen[tium] vsq[ue] ad exemptor et Summe
prefate totales integram et indiuisam persolutor insistunt
obligare et inuadiare promq[ue] God in scriptis [illegible] obligauerunt
et inuadiauerunt modo iure et titulo Obligationis Jn quod quidem
bona prefed obligata et inuadiata Supradicti Reugatis Gno:
minatis Obligationis sue et illis successoribly realem Introitum
et actualem possessionem [illegible] per Alterum quorumlibet Regni Gnti et Nris duor
fidelibly conducti Cupide Jnsequendis Gnti Obligationis effectu
capiend et optinend nisi ex nunc dat et libere admittit insi-
stendo [illegible] Suis eorumq[ue] successoribly de et super bonis suis gnti obligy
mobilibly et immobilibly hereditatib[us] ea obligatoria Summis quibuscunq[ue]

jeuniorys habitis et habend Introitum et possessionem prefatam
coram Officio Gnti admissam nec per se nec per suos quoscunq[ue]
submissos et subordinatos personas Gpeditum et interturbatum
imo ab omni et quauis impetitione Judicio citand et singulor person.
nec vltra very et Conditionis cuiuscunq[ue] existen[tes] vnq[uam] bonorum eorund[em]
modo quouis exortum in omni Judicio et Officio Regni hoc[is] quo:
tiens opus fuerit per vest Honores Terras quot a quantibet
personas Terris spectat et pertinet plen[um] tutum defensum
eiusd[em] obseruatum et interceptum bonis Gobleta sed obligata
et inuadiata ab vtq[ue] Juribus citeribly debitis tuendis submissionib[us]
Jnsuribus quibuscunq[ue] priusq[ue] ex posterum dohem dotalibus
Refrmationib[us] Adiutis ac alteris quibuscunq[ue] titulis Juribus bona Gobleta
modo quouis afficied et aggrauand seu in mundi et libera redditu
et effectu ita vt bonis Gobleta modo Gnisso obligatis Supradicti
Obligatoris Suis eorumq[ue] posteris quiete et pacifice vti fruiq[ue] possit
modo iure et titulo Obligationis Ideq[ue] sub pacto Octingentorum
florenor polond seu Supradictis Reugatis posteris illorumq[ue] in fauo
Jnsoluti Gnti Obligationis in aliquo contrauenerit Gnissorumq[ue] quod
et singulor in Jnsolutu Gnti Obligationis contentis non completis
mendo Obligationis suis illorumq[ue] successoribly ad soluendu[m] luend et
succumbed, nullo modo cuiusd[em]. Datq[ue] etiam et concedunt ydem
Reugatus Gobleta Obligationis suis plenariam facultatem et omnimo-
dam Potestatem protestandi Jnsuper Gnten Obligationis ex Actis
Cresed authend deputatam ad hec quouis authend Regni Gnti
suspectitatis habend quandocunq[ue] voluerit eisd[em] in sui absentia
transferend et transportand Cui Transportationi sed Reugatus
non contradicunt imo pro rato et grato eam se cum suis posteris
suscepturis submittunt Ideq[ue] sub strictis et speciali pacto alienan-
Octingentor florenor polond in casu Contradictionis Transportationis
Jnsoluti Gnti ad soluendu[m] succumbendi Pro quibus quidem pactis
modo Gnisso ad soluendu[m] succubitis aut eo casu ex re

Condonej

1574

Cordonky alcuna Insewnis Fortis obligatus non completa non
filed Supplex Reugnted Jure Comunis foro exempted vsque
renunciam coram filed Dzedzicowi swe Prdmyslied Castred Capitan
Offycz gmity se Swe cum Swadby ac bonis gmis ody hac in
parte subyciunt et inwerpurant, Ad petitam Instantiam alterius
swi vel illy Swednem instantem peremptè vndem stare iuri
Jurore et omne Judicatum pati Swis cum posteris debebunt et
tenebuntur. Primum Termnum vi. et alios ody exindè subsequed
semper peremptè dilatand gmis ody exceptand Exactor filed
Statelyz Juris motand eamq prosequutis Respubed negotyz
Interregnu et in genere Quicquid Juris remedyz et defensio
nis cuiuscunq filed Insewnis filed obligatos orburg eig contentis
solutis Vadyz gwitor cum fructu satisfacere se sustinebed
bonag sua gmis ody ad id obligando et onerand Nulla Fidei
hic Jllatis in Omissis obstante.

Jidem inr se Roborant.

Coram Officio et Actis prosed Castred Capitan Dzedzicowien Sub
Comparentes Gmsti Joannes Przecenko Kornicky et Stanislaus
Hozinzowska Coniuges Ubi ab vna et Balthasar Pniowski
ex altera partibz mutuq quid vtrius eor se Consors vel cum
eiusd mandt Jus vx Tutoris Coniugal authi et ipsi testimo
nijs et corporibz exantd foro competed omisso et Jurisdone pro
pria relinquenda filed vel in se suscipere ac bona sua ody quod
Actum huius attinet necessarie afferente palam publicè Liberis
resignare et quilibet illorum sus pro interesse resignt. Quia illi
Rutus et Stanislaus Interessati certam inter se Reugnted non certi
nem rema et Cordonum in eadd expressand de acta et data vlty
hui Dzedzicowien die Tredecima Februarij anno filed consertis
manibz sus Reugnted subscripsit Vadio Obligationum filed
pdicti finaliter in ody Cordonky quactis clausulis artend.
Vadij rerum liganeatiq gmis Vniuersis roborant approbet confirmant

confirmant et ratificant eandemq tam in toto quam in quarto eig
minima parte tenere complere exequi et inuiolabiliter obseruare se
eaq Juramenty de bonis ody inscribunt et obligant sub Vadio
Obligationum filed pdicti per partes Interessati Gpetam et con:
tenta eig non tenendo Sine eig posteror parti eam tenend et exe:
quend Sine Juramenty ijsd ad soluendu Succumbed debebunt et
ea tenebuntur pend Reugnted reg et suor Juramenty in et sper
bonis suis gmis ody inscribant et obligant Insewnem Gpetam
Robowdum ex suis Actis filed authi desumptam ad Acta quoduis
authi Regni Dni perpetuitatis habed quandocunq voluerint Sine
contradictu Sui diuisim transferre et transportare suisq personalib
Reugnted expressare Idq sub simili et speciali Vadio alienum
Obligationum filed pdicti per partes Insewnem Gpetam non trans
portand Sine Juramenty ijsd partes eam transportand vel eig posteris
ad soluend Succumbed Pro quibz gmid Vadyz modo paisto
ad soluend Succumbitis aut non soluendo Cordonky quolibet Interesse
expensis non completa completa pars vna Gnisor ea contenta
Interesse non tenendo eam Juris posteris Jure Comunis foro com:
petend renunciand Coram filed Sine eadem Prdmyslied Castred Ca:
pitan Officyz gmitz se cum Juramenty et bonis suis ody hac in
parte subyciunt Ad petitam ac instantiam alterius partis Gnisor et
contenta Interesse tenend et exequend vel eig posteror peremptè
vndem Primum Termnum vi. et alios ody exindè subsequed dilatand
Exactor inpedimentis legalibz et quibuscunq exceptand motand
Appellationd et eam prosequutionem Respubed negotyz Interregnu
Statelyz Juris Succumbed minored et in genere Quicquid Juris remedyz
non effugiend ipsi ijsd renunciand Insewni filed orburg eig contend
Vadijs soluto satisfacere tenebitur se ea posteritatem bonag
sua ody onerand. Presentib Fidei in Omissis nullo obstante.

Hoszowska. Hoszowskie Obligat.

Coram Officio et Actis prosed Castred Capitan Dzedzicowien Sub

personaliter Comparens Nobilis Marcus Ilszowsky Nobilis olim Petri Szarkowicz Ilszowski filius Nobilem virum olim Jacobi Jenicowsky Consorem derelictum Vxorem suam merito et corporaliter non competens omisso et juris debiti gremio scabellato sed verum se submisit ac una sua cum gravi Kchen humi abiecta benevole genuflexa galeam publice liberaliq; resignat. Quia ille bona sua propria et hereditaria vltro contra formam pacis Statuti Regni sui parentes suos iure naturali successionis in se devolutam in villa Ilszow Dicty Regni Districtu iacent et consistent Cum omni eorundem bonorum Jure dominio proprietate pertinentiis vtilitatibus obligationibus vtilitatis pactis proventibus redditibus agris et pertinentiis quibuscunq; videlicet Cerequs area cum edificiis ex hoc sibi Regnum reservans Commodis inquirendis emolumentis nullis penitus exceptis nec pro se quicquam omnino aut quicquam alio reservatis verum in tali longe circumferentia metis gravi pacto bonorum hereditarie se in suis metis et limitibus ab antiquo extendit et protrahit et quod eadem bona pissanes Regnum tenuit habuit et possedit. Jam ex nunc et de facto Nobili Andree Ilszowsky Nepoti suo et eius posteritatis in summa Norayntz flored solvend hinc et ab alia parte ad annum integrum et sic deinceps de anno ad annum annis singulis continue et immediate soluend vig ad exemptum et summam Regni statim insignia et divisa coram officio Generali perpetuo inscribi obligat et invadiat quod pacto inscriptionis pacis obligavit et invadiavit modo Jure et titulo obligationis in quovis bona pacta et obligata et invadiata supra scripta Regnum eidem obligationis suo et illius successoribus realem factionis missionem et actualem possessionem cum pacto de non bonorum eorundem vsufructu per Nobilem Regni Quatuor quarumvis ex Nobilibus duos fructus condivendi vigore Inscriptionis pacis obligationis offere dicendi et assumendi cui ex nunc data et libere admittis inscribendo se cum suis successoribus de et super bonis suis

suis pacis vity mobly et immobly hereditarys et obligationys summis quibuscunq; pecuniis habitis et habend Intromissionem et Inscriptionem pacis coram officio Generali admissam nec per se nec per suos quoscunq; subditos et subordinatos personas impedire et interturbare imo ab omni et quavis impetitione turbatione et singulari personas status regni et condicionis cuiuscunq; existend vna bonorum pacis modo quovis exoriend in omnibus suis et officio Regni gustent quas pacis per vos Generales Terrestres prout ad quemlibet personam Terrarum pertinet et pertinere debebit defendere eosdem eliberabit et interveniet bona pacta pacis obligata et invadiata ab vity suis omnibus debitis onerib; subscriptionibus Inscriptionibus quibuscunq; privilegiis et posteritatibus donationibus [illegible] pacis modo quovis efficiend et exponend nomine meo et liberos meos et efficiend ex vna bonorum pacis modo omisso obligatos pacis obligatos suos ex posteros quoscunq; et quosvis pacis modo Jure et titulo obligationis. Ideq; sub vadio Norayntz et flored solvend per supranotand Regnum pissanes illius in casu insolvenci pacis obligationis in aliquo vel quibuscunq; memorato obligationis suo illius successoribus ad soluend succumbend Dare etiam et concedit eadem Regnum Judicio obligationis pacis in forma et omnimoda absolutam potestatem Inscriptionem pacis obligationis in Actis officii sed authoritatem declarandi ad acta quovis authoritate Regni vim perpetuitatis habend quandocunq; voluerint coram se sibi absentib; transferend et transportand Cui transportationi eadem Regnum non contradicet imo pro ordine et grato animo se suis successoribus suscepturum submittit Ideq; sub securitatis vadio aliarum Norayntz flored solvend in casu contradictionis transportationis Inscriptionis pacis ad soluend succumbend Pro quibus quidem vadys modo omisso succubitis aut pro eorum ac rerum condonej aliqua Inscriptionis pacis obligationis non completa consumpta Regnum cum suis successoribus pacis

Item

fore admitted vt supra renunciauit coram Iohe Castred Capitaneo
Pradzoniensi Officio cui se cum suevnby et bonis suis omnib⁹ hui⁹
is parte subiecit et incorporauit Ad primam instantiam Gnosti
Obligatoris sui illius suevnond per alios stare rum pare-
re et esse Judicatum seu sufficiendo debebit et tenebitur.
Primo Secundo vt et aliter &c in casu subsequed dilationis
Euasionis Gener⁹ statuto Juris motiuo earum prosequutionis
Regnicoli negotia Interregno et in genere Cauteles Juris medijs
et defensis non excluded sed Insuper Gnat Obligatoris obligat
eij omitted solutis Debitis gnatis eorum fraudi Interfuere se
suevnos bona sua &c obligand et onerand Nulla Gerefa
Generale in Cancellar obstante.

Feria Quinta pridie Festi Sancti Valentini Martyris Anno Domini Millmo Sexcentmo Quinquagmo Tertio.

Jemiatkowscij et Wysocki Robrt.

Coram Officio et Actis insted Castred Capitaneo Pradzoniensi
Joh Comparentes Gnosti Andreas Jemiatkowski et Justina
Konarska Coniuges Ikmi ab vna ac Stephano Wysocki parte
ab altera mutuo Jemiatkowski altor per se Curiose vero eius
nauti sui vt Tutoris Coniugis authe et assid sui mathris
et copiosly exhibitis eorum acquetis recisis et Juris dicendo propria
posthabita Sed veris ipse suevnos ac bona sua &c quoad ali-
cuius huius attinet bereuste assumpsit sclare subie Literas re-
cognit et quilibet illorum sub pro interesse recognit Quia
illi et quoslibet illorum sub pro interesse recognit. Quia
dicta Curia sub Ikmi pro cuius vsu habitore cuncta acta
in forma Juris quam plenissima insinuabit nec Intercessio
certas inter se Recognitas vnde certum venit et Condonand
in eadem expressand de acto et data illius hic Pradzoniensi die
decima Tertia Februarij anno &c Consensit manibus propriis

Grosmon Jemiatkowski et Wysocki subscripsi Pradzoniensi Sexcentona
Florenos pol⁹ primatum si obligatio eius⁹ Intercessio Conditionis pur-
cipi clausulis arbitrio Judicij arctiby cujuscunq⁹ generis quibus vniuersis
whrunt approbans confirmans et ratificans eadem tam in toto
quam in quauis eij minima parte tenere complere exequi et inuiola-
biliter obseruare se cum suevnby de bonis suis gnis obligat insolidum
et subiicit sub Judicio Sexcentonum florenos pol⁹ pro parte
Intercessus professus se contenta eij non teneri nec eij non
parti eam tenere et exequi nec suevnby ejus ad soluendum
succumbere. Postea vero Gnosti Grosmon Wysocki Felicis Jemiat-
kowskich Coniugis Gnatus Grosmon Anna Wysocka Conten
suam Ikmam ac approbans Cartam Jussionis vberius loquentem
vel simile in forma Juris recognouit in Acta quousq⁹ authen
Regni istic decursus sex septimanas attingere ab eaq⁹ ea Cau-
se exequatur esse vt se cum suevnby de bonis suis gnis obligat
inscribit et subiicit. Idq⁹ sub simili et speciali Judicio
insolidum Sexcentonum florenos pol⁹ in defectu attritus Contis
alicuius Sexcentonum florenos pol⁹ in defectu attritus Contis
suis ad soluend succumbere Debebunt etiam et teneburtur me-
morati Recognitores et super bonis suis
gnis obligat insertum et allignant Insuper Gnati Roborator
ex Actis sed authen desiderat ad Acta quousq⁹ authen
Regni ista perpetuitatis habeat quandocunq⁹ deliberat sine contumacia
sine diuisa transferre et transportare suis personalibus Rec:
gnitor approbare Idq⁹ sub simili alienum Sexcentonum florenos
pol⁹ Pradzoniensi pro parte Insuper Gnati non transportand
vel eij posteriori parti eam transferend sine suevnby ejus ad
soluend succumbend Pro quibus quid Pradzoniensi modo premisso
ad soluend succumbitur aut vbi cunq⁹ Conditionibus qualibet In-
terpositis appositis non completis completo pare vna Emissa
et contenta Intercessit non teneri cum suis posteris Jure
Cauenta fore completo vt supra renunciauit coram Jhoe

Castred

Castrū Capitalē Edenburgi Officium emissum cum successibus et breuis
Quis nisi hac in parte fabricat Ad primam partis altaris pro
missa et contenta Interciso teneat et exequat vel eius succes
sionem Secundam in primo Statuat Verū tanquam peremptorio ibidem
insistat et primo Statuat Verū tanquam peremptorio ibidem
ius patere ac valere tenebitur Primum Verum vt ex clausu
lis exinde subsequed dilatum gratis obij Exceptionē Quod sibi
impedimenta legalibus ex quibuscunq exceptionē motiuā Appellatio
et causa prosequutoū Remotis negotijs Interregni Statuti
Juris successionē minoreū et in genere Quibuscunq Juris remedijs
non cuadendo Sed Insuper Quod Reformationis et Interciso protestā
obtinendi causa contra Vadyr Statutis satisfacere tenebitur
se Successū breuis ex gratia ad obligand et exequendo.

Idem eisdem Obligant.

Coram Officio et Actis prosed Castri Capitalis Edenburgi
Comparentes Gulielmus Christopherus Seniscalcus ex una
Conjuges Liti hanc partis ipsius per se Curatorē Dens cum eiusdē maritō
sui vt Tutore Coniugali authe et assē sui nomine et coniugis
exterq; pro consensu ipsius et Juris dicti impensa per habita
Sed Dens ipse se Successū ac bona sua ōia quod Actus haec vltr
per hanc Scriptā ad plenū Liberē renunciant et quitclamant
illisue sus tro interesso renunciat. Quia illi bona sua propria vltr
certam Sortem Pecuniarum dictus Jacobus suis subiectum in
Villa Leithiensi Dicti Promyllod consistēd Cum omni commodo
honorum seu Sortis Status Jure dominio proprietate seu quouis
tate titulo Obligationis Vtilitatibus Usibus fructibus annuis annuo
redditibus Altrenatur et pertinend quib Vtiusque tam Conjugū Obligū
delicijs Emolumentis pomarijs hortis agris pratis Cespitijs pascuis
Sylvis brueis garis nemoribus indagnibus mobilibus ductibus depre
hibus sarcinis especiebus tabernis molendinis commodis mobilibus
riuis riuulis Torrentibus fluuijs fluminibus stagnis piscinis
magnis et paruis earumq; decimis nec non subditis Coeto
nibus hortulanis Inquilinis omnq; Certis decimis datione

tributis decimis Salarijs Vadijs Officijs quibuscunq nec non ab
aliquo petendi et exigendi solutis commodis denig et emolumentis quib
Vtriusq; ex eisdē bonis nunc pertinentibus et in posterum pertinentib
nullis penitus exceptis nec in se suisq; successoribus aut cuiuscunq alijs
reservatis Verum ita Lex Lecta circumferentibus quod Statutum
bonorum seu sortis Gilchell hereditas se in suis metis et limitibus
ab antiquo extendit et protendit et prout eadē bona quinam Rex:
Scotiæ tenuerunt habuerunt et possiderunt. Jac ex nunc et de
facto Quilis Stephanus Wysocki et Stanislaus Swiqicka Coniuges
Liberi et comuni successibus in Summa Sexcentorum florenorum usitat
huius et alterius Cursus ad Terram Secundam justæ Dimensionis Statuæ
Quadratæ in Anno Dñi Millesimo Sexcentesimo Quinquagesimo Quarto
Sexo Decimo et in defectu premissorum bonorum comunē exceptionis
Summæ Statūs Sexcentorum florenorum usitati annuatim Altissimo persolu
end et terram ad alium annum et sic deinceps de anno ad annum ad
tūs sese continue et immediate sequend vsq; ad exceptionem et summæ
Statuti istalem integram et indempnem persolutum. in cuius solu
tam et quadam premissorum Obligauerunt et
immediate renunciauerunt modo iuris et stylo Obligationis Inquā quidem
bona Sed obligata et renunciata in presentia Gulielmi Cranstoun
Obligatoris pris et illius successoris recepti Intromissi et admissi
Jacobum Inglis Burgensem bonorum comunē Vsq finem pre
Martem Legis Ordinē quorumvis et Mensis diuersis facilis continued
Vsq Instrumenti Gratis Obligationis offerē capiend et assumend
vel ex nunc dat et liberē admittit in solidum se suis cum
successibus de et super bonis suis gratis obligatis mobilibus et immobi
hereditat et Obligatoris durantis quibuscunq pecuniarū debitis
et habend Intromitt et possidend Gratam omnq Officij Gestū
missam nec per se nec per suos quoscunq subditos et subor
dinatos personas Impediturū et interturbaturū imo ab omni et
quauis impetitione Juridica omni et singulari personas et bona

Sexo

rerum et Condicionis cumuis existend nrãe hinc Statuit modo
quouis exornd in omni Judicio et Officio Regni totius quisquis
cunq; fuerint seu ordõ Generis Terreq; status ac quantitatis personã
Sexus existat et quocunq; Jure militet Defensus eniche Milites
vocati et intercessus haag Delicta Scripta Obligata et inundata
ab ôby Debity onerby debitis vinculis submissionibus Juramentis
quibuscunq; priorby et posteriorby datum datorum Reformationis
Statuti ac alterig cuiquis vtili Jure bona Gratia modo quouis
officiend et aggravand Seruet nunca ea libera reddita et effectum
via ra bonis prefatis modo Gnosso obligatis superscõ Obligatory
suis cum Posteris quietis ea pacifice de sui essent modo Jure
et titulo Obligatorio. Ida sub Datis Sexcentorum florend polond.
per Suprascriptõ Reugnatos restituerg illorum in casu Inscriptõ Gen
Obligatorid in aliqua Contrauentid Gnosmong omnib et singulis
in Inscriptõe Gratis Obligatoria contentis non completis nec pfig
Obligatorijs suis illesung seruatis ad Soluend succumbend.
Dantg etiam et concedunt ydẽ Reugnatos Gdictos Obligatorijs
suis illesung seruatis plenariam facultatem et omnimodã ab:
solutung potestatem Inscriptõen Gratea Obligatos ex Actis Gen
authen desumptam ad Acta quousis authend Regni hõa super:
fluitatis habend quecunq; voluerint etiam in sui absentia trans:
ferend et transportand Cui Transportationi ydẽ Reugnatos non
contradicent imõ pro vbo et grato eam se cum suis posteris
suscepturi submittunt. Ida sub simili et speciali Cautio
alionũ Sexcentorum florend polond in casu Contradictionis Trans:
portationi Inscriptõis Gen ad soluend succumbend. Pro quibus
quidẽ Vadijs modo Gnosso ad soluend succubitis aut bona eorũ
ac re Condonerg aliqua Inscriptõis Gen Obligatorid non completa
completa Suprascriptõ Reugnatos Jure Conuentõ pro competenti
vt supra renunciant coram prefed Cathed Capitad Dantzcanen
Officijs cuiscunq; suis cum suorũbg et bonis gratis ôby hac in parte
subjt

subjcit et inuocauerat Ad primam Gnosdnum Obligationis suarum
Illesung suorũm instantiam prerempte videre stare iuri parere et
dare Judicatum pati suos cum posteris debebit et recebitor. Primũ
Testimoniũ vi et dicti ordõ sexinde subsequend semper exemptionis
dilationis gratie ôby Exceptionũ Euasionũ suppressionũ Generũ motiuũ
causarũ subsequentiũ Restitutionis reuisionis Interregni et in genere vtri:
uersis Iuris medys et defensis non euadere imõ eisdẽ in toto renun:
ciand Inscriptõ Sed Obligatorid alterig eiq contra dicti Testimonij
gratie omnes fuerint satisfacere Se suosq; bonag sua gratia
ôbg obligand et astrand. Nulla Testiũ Juramẽta in Gnosis offerre.

Kacka bonis Abrenunciat.

Coram Officio et Actis prefed Cathed Capitad Dantzcanen
personaliter Comparens Gnosa Cristina Kowricka Gnosi. dñi
Alexandri Kowicki cum Gnosa dña Elisabethe Piaskowska
Inuocata filia Gnosi. Petri Nicolai Kazicki Consors sua cum
eiusdẽ marito sui vi Tutoris Coniugali auctõe et assẽsu nostre
ac officij Sata exãt sponte competenti omisso et Juris clonẽ
ordine pretermisso Sed Petri in se suosq; ac bona sua ôba
quoad Actum hunc attinet benevole assumpta gratia pubcè
liberèq; renunciat. Quia sibi Renunciãt de bonis paternis et
maternis nonne dotis ex expeditione matrimonij in se Renuntiat
clonẽ recepta et contracta cum nunq Gnosi Joannis Kazi
micki Kowicki patris sui Renunciãtis germani bene viuentis
pleneque et sufficienter satisfactum et persolutum est
ob quam sibi Renunciãt per Suprascriptam fratrem suum in im:
missis Acta satisfactionis et persolutionis eundẽ ex nunc
eiq de Gratia persoluendi dotis et plenarie ac sufficienter
satisfactione de bonis paternis et maternis tanq; quietat
emittit et liberã facit pactum, de bonis gratis dotis eidẽ
sue eiq cedit et in dicta consistentia terre eidẽ vi renunc:

ipsã

jus ac eig posterum abdicat et abrenunciat Quitervig tenore
ihg Stus sua exposual Rengnde ad Gnosa ora et singula medial.

Jemiatkowscy Quietantur.

Coram Officio et Actis prosd Castrd Capitand Zdunscied
personal Comparens Gnosus Felicianus Cenocki sany mentis
et corpore exns suo corpetend omisso et Juris dne pagina post
habita Sed Vere ac se fuisse ac bona sua ora quond Actum haec etc
ret terenole asseruit palam puble liberey vulgat Quie ille suo
et Gnosa Mariana Daniecka Coiis suis Ltimis pro cuig vat hu:
bitione cenet ac se in forma Juris quca plenissime inserbit
nec Gnosus Christophorus Jemiatkowski et Justinan Krzyzanowski
Coniuges de Jasenno Castrd Capitand Zdunscied sibi Rengs
grii et obtutu suis Coiis super bonis vtilo certa forte in Vil:
la Kmatice consistend per eosd Jemiatkowski Coniuges in duana
et Trecentonu Sexaginta florend polond modo obligationis facte et
recepte Tum de ijsdem Summa Trecentonu Sexaginta flo:
renor polond oibusq eisdem Jasennior puretis et lijs eneritis
Vadii et nexibus acceptis pro Emissis sufficiens satisfactione
quietat eosdem ex Actoris facit perpetue Jasennem eosd
esse et annihilat sibi et suis sucsibus perpetuu imponed
silentium. Protestans nichtg Gnosus Rengnus eisd Gnosis
Jemiatkowskis Coniugibus Gnosam Gnosam Mariannam Dani
lecka Contendi sua Ltimam ad eandem Jasennem
Quietand vel similem in forma Juris rengrossand ad Actas
quotvis autheb Regni istius decursum sua sententiam
statuere ab eig ve Emissa exequtur effecte se cum suis
nichtg de bonis suis grato animo inscribit et submittit Jdg
sub Vadi Trecentonu Sexaginta florend polond in defectu
solutionis Coiis sue ad soluend succumbed. Datg etc.
et coram eid Rengnis Gdeticis Jemiatkowskich Coniugibus

liberalian facultatem et animorum absolutam rogitaten. Jasennem
Gnten Quietationem ex Actis sed authed desumptam ad Acta
quoduis authed Regni Vim perpetuitatis habed quandocunq voluerint
etiam in sui absentia transferend et transportand. Cui transportatio
id Rengnis non contradicet imo pro rato et grato eam se cum suis
posterum subsecutur submittit et obligat Jdg sub simili exe:
cutionis Trecentonu Sexaginta florend polond Vadio in casu
contradictionis transportationis Jasennis Gnis ad soluend succumbed.
Pro quibus quid Vadium modo dimisso succubuit aut non ejusd
rei Cautionem aliqua Jasennis sed Quietatio non completa
completed Jurisve Rengnis Jure Comuni pro completa vt
supra renunciand coram sed Castrd Capitand Zdunscied Officio
Cui se cum sucsibus et bonis suis grato animo subjicit et
cit et incorporat. Ad quam Generatorum Gnosorum Jemiat:
kowskich Coniugum illorumq sucsorum instantiam in omnem Cautelam
Termino tanquam peremptorio stare iuri paterc ac indeor tenebitq
Primum Terminum vt et alios ord exinde subsequend dilatiod
gnd citq Executorid Executord sed impedimentis legalibus
motis eorum prosequtionid Reigubed nyshq Interregno et
id genere Vniuerso Juris remedijs et defensis non eiusdem
sed Jasennis sed oibusq eig vtiled edutis Vadijs quotiens
opus fuerit satisfacere se sucsuros bona sua quod omnia
ac ea obligad et ordnd. Nulle Terri Gnis ic Jmisit Actad.

Feria Tertia ante Festum Sancti Matthiæ Apostoli proxima. Anno Domini Millesimo Sexcentesimo Quinquagesimo Tertio

Hoszowski Hoszowskie Cedit.

Coram Officio et Actis prosd Castrd Capitand Zdunscied post
Comparens Nobilis Joan Hoszowski Nobilis Dum Matthias Ho:
szowski

1596

1588

comited Gnaty Zeugnó cum suis posteris Jure Conuenty foro competed in ogni reuocand coram prosed Castred Capitad Dni. quoied Officio cui se cum Succesby et bonis suis gnd omnib. hac in parte subycit Ad prana Gnadi Cesnisqy sui illius sanored instantiam in primis Citation Debit tanquam recognitis stare iuri parere ac rndere tenebitur Prana Terminum vnius alterius vcis exinde subsequed dilatand Sumpsit Gnosd petyo Jus motord eandem prosequendo Rejudged negotio Interregno es in genere Quicunq Juris remedijs et defensis non eundem ino gnd reuocand Sed Insewnis Josef Cesnisqy illius comited solutis Valys quotcis quas fuerit satisfacere se sui: corés bonis sue oés obligand et onerand. Zeugnó Sed Injoc.

Strutyński Conti Reformat.

Coram Officio ex Adis prosed Castred Capitad Dni quoied personaly Comparens Nobilis Alexander Strutyński seng pertd ex contore exnó foro competed omisso et Jurisdone pro: pria resthabita Sed Deó in se suscepto ac bona sua oia gnalia et tua hanc actionem concernd speciatim Jedem publi liberiq recognit Quia ille accepta Summa Ducentorum flo: reted polond in Vna dotis posa Alóe Magnifice Joannis Strutyński Nobilis olim Joannis Strutyński filiam Comited Deus suscitauit et hor de nuptijs Nobilem Matthiam et Stephanum Strutyńscios fratres Comites sud gerenand recusauit Suorum propria thóre de bonis paternis et maternis spectand et concurrend erga quam Alóem Comited suam ex id Deus gressus duely amore Coniugali ad Statum Summum modo Omisso recepitam aliam ex equivalend Summam Ducentorum florend polond vnde Deó iuxta debitq eidem Alóe Comiti sud

Stanisl

1589.

adscribit adiungit et associat eamq in simul iuncta ita vt officiat Summam Quadringentorum florend polond in et super medietate bonor suorum nobilitar et immobilium hereditar et obligator Summamq guarumuis pecuniarum habitq et habend nec non aurj argenti Clenodior Vestium Vestimentor Equorum Equirend pecorum pecudq ac trijs supellectilis domestic infrascriptis reformat Sand dotalitiat et assecurat Sed ita Quoties ista Comitem suum et eius successores medietatem bonorum suorum cum Summis pecuniarum suarum Jure dominio proprietate impignorate obligabity alienabity et perbrend gnd Universis tenend habend regend gubernand pacifice et quiete possidend more et Jure aliis Reformatis: tum in Regno Poloniae antiquity observari solitarum. Debe: bity etiam et teneb. Nec non Quoties Comes Deó et suos successores in et super bonis suis gnd obligy inscribi et obligari Insewnis Comited Reformationem et Adis Sed authend depurtam ad Acta quidem authend Regni Dni cancellarie habeatis ibm locum dumdecem septimanarum transferre et trans: portare suag personali Zeugnitand asportare Ideq sub pudio Quadringentorum florend polond in Causa non transpa: sitend Insewnis Sed à soluend succumbed Ita quod quid Gnadi modo Omisso succumbit et Omissis non com: pletis comited Gnaty Zeugnó cum suis posteris Jure Conuenty foro competed in causa reuocando coram pros sed Castred Capitad Dni quoied Officio Cui se cum Succesby et bonis suis generali gnd obligy hac in parte subycia et inuocando Ad prana instantiam Gnadi Comitis

sud

1590

sub vel eij fuicunq; leverapte rádere Primum Terminum vt et alcis oés exinde subsequed dilatiod Quasiod impedimen: tis legalibz ex quibusuis exceptionib motivd earum proce: guitiod Zeitubed regotia Interregni stabilya Jurd succumbed mored et in genere Variesfio Juris remedyo non effugied imo ydq reuocand Jdcirco Dni alburg eig voted Valiso: luto satisfacere teneb[antur], se ex repentinato bonag sua oés onered Professioné Terni in Comissis nulla Mora.

Hoszcowski Plentes eligit.

Coram Officio et Actis Grod Castred Capitad Radzyoied pso: nad Comparens Nobilis Demetrius Jhszowski suy mente et corpo: re carú suo competed omisso ex Jurisdiõe gerend constabi: te Grod Dein se sucurer ac bona sua oés quoscuq Actum hunc attinet breuiste exempto solam subd libereq reciprd Quia ille ad oés Causas suas Judiõa in quasc: Judicijs et Officijs Regni sue Tribunal Regni Lublinen Judicio tam ex statutor quam reali habit et habed Groddo et Nlis Petro Studzieniecki Andrea Gortawski et Joanne Mieczeiowski in suos Procos et tam pleten eligit ordinat et constituit Dans et committens eig pleni: tud suas plenarias et omnimod facultates Causas suas oés promouend defendend Decreta consequend à Contrarijs: Jmmunit Juramenta attorned solam Judic leuand de leuatis quietand et alia Judiria negotia Procos et Actores pleten concernen obeund et peragend declarand se etiam in quod per Procos pleten acta et Constituta sue: rint rato et grato suscepturu Promittens in fidem Juramenti

1591

Hoszcowski Quietatur.

Coram Officio et Actis Grod Castred Capitad Radzyoied pso: nad Comparens Nobilis Joan Jhszowski Kubayca suus mente et corpore existens sano competed animo et Juris dotis Juribz fortalitijs Grod Dein se sucurer ac bona sua oia quoscuq Actum hunc attinet breuiste exempto solam subd libereq reciprd Quia ille Summam Quadringentorum florend polon in Bona dotis et expedition nuptiarum ipsi Nlis Fennae Jhszowska Nlis olim Ethrach Jhszowski filiam Contrad Dein Suam Vxorem de manibz Nobilis Stephani Jhszowski soceri sui habit leuauit et effectualit recepit de qua leuata et recepta Summa eund Nlem Stephanum Jhszowski socerum Suum et eius posteros quitad emittit et libera facit. Nihil: lominus dicta Regina Edicto Nli Stephani Jhszowski Gene: ralem Contrad Suam ad obtinendam de bonis paternis et ma: ternis ad Mtm quoscuis authed Regni iuxta decursum sex Septimanarum statutor. ab eius vt Emptor exequatur effectu se cum Juramento de bonis Suis quod ibi inventis et habitis Ibi sub tradis Quadringentorum florend polon in casu non solu: tionis Contrad suas ad soluend succumbed. Dein etiam et concedit ipsi Reginae Edicto Nli Jhszowski plenariam fa: cultatem et omnimodam absolutam potestatem Jnscriptionem Quietationis ex Actis Grod authed desumptam ad Mtm quos: cuis authed Regni vim perpetuitatis habed quandocunq; voluerit etiam in sui absentia transferend et transportand. Cui Transportationi ipsa Regina non contradicet imo pro rato et grato eam se cum suis posteris suscepturu submittit Ibi sub simili

Similis et generalis tradio aliorum Quadringentorum florenorum polonicorum in casu contradictorum transportationis Inferiorum contra ad quos spectabit succumbere Per quitly quidem tradyo modo premisso succumbitis aut vos eosue premissis non completis debeat suspensis Recognitionis Jure Conuertur pro completa de supra recuperiend coram Castellano Capitaneo Zydaczouien officio Cui se cum suis vby et bonis suis gratis vbique sub eius subjectione submittunt Ad primum Gnosinat Alias Stefanowski illorum suorum instantiam in primo Castrali Terminis tertiarum peremptorie stare iuri parere ac velle terebitur Primum Terminum vt et alios ordines exinde subsequendi dilatorie Euasiue quouis impedimentis legalibus et quibuscunque exceptionibus nullo casu prosequendi Remotis negotiis Interregni et in genere vniuersis Juris medys et defensionibus quibuscunque Sed Instantiam Gratis vbique eius coram Castellano tradyo quouis quouis Satisfacere se suosque bona quouis ubi ad id obligata esse obstrictos Recognitionem Sed Vigore

Feria Quarta ante Festum Sancti Matthiæ Apostoli proxima Anno Domini Millesimo Sexcentesimo Quinquagesimo Tertio.

Dubrawski et Niewierski Robornt

Coram Officio et Actis Sed Castrali Capitaneali personaliter Comparentes Gnosi Joannes Dubrawski ab vna et Petrus Niewierski parte ab altera vna mediantibus et coram vbique existentes pro completo omisso et Juris debiti pregnia postulabit Sed vero in se suosque ac bona sua vbique quoad Altera harum actionum percussit assumpta palam publice liberaq recognitione et quitabit Nomina sua pro interesse recognit. Quia illi et quilibet Gnosus Dubrawski suo et Gnosi Constantiae Zielonka Comitis nuncupatis pro eius rati habitione caueat ac se in forma Juris quam plenissime

plenissime inscribit nomine Interciso certas inter se Recognitionis vnde certam renam et Condonum in eadem expressat de acta et data illius in Villa Turyston die decima Februarij anno Sed conservando meritis sui Recognitum ab vbique subscripta tradyo Duorum Millium et Quingentorum florenorum polonicorum pro Jurnalem in vby eiusdem Interciso Conditionibus punctis clausulis articulis tradio meritis ligatum: tuique vniuersis robovare approbare confirmare et ratificare eandem tam in toto quam in quouis eius minime parte tenere vniuersis exequi et inuiolabiliter observare se cum suorum vby de bonis suis gratis vbique insolidum et submittunt Sub tradio Duorum Millium et Quingentorum florenorum polonicorum pro parte Interciso Jstata et contenta eius non teneri quouis eius posteros pari eam teneri et exequi quouis suorum vby quoad soluendi succumbendi Preterea Joannes Gnosus Dubrawski Gulielmus Gnosus Niewierski Jstata Gnosus Constantiam Zielonka Comitem pro eam bonam ad approbandum Gratis Insinuari Robertum vel similem in forma Juris requirendum ad Acta quouis authen. Regni intra decursum sex septimanarum statuere ab eam ex Gnosis executor esse se cum suorum vby de bonis suis gratis vbique insolidum et submittit Ita sub simili tradio Duorum Millium et Quingentorum florenorum polonicorum pro parte Interciso Jstata non soluendi succumbendi. Debitary eorum et terebuntur nomine Recognitionis vby et suos suorum in se pro per bonis suis gratis vbique insolidum et obligant Insinuari Gratis Robertum ex Actis Sed authen. desumptam ad Acta quouis authen. Regni intra prosequendum Cabeatis quandocunq voluerint sine contradictione sine diuisim transferre et transportare suisq personalibus Recognitionis approbare Ita sub pena et speciali tradio aliorum Duorum Millium et Quingentorum florenorum pro parte Insinuari Gratis non transportari sine eius pena pari

1594

Lugowski Quietatur.

1595

1596.

Regni Vrã perpetuitatis habentã quandocunq; Voluent eam
in sui absentia transferend et transportand Cui Transportationi
id Regnũ non contradicet imõ pro vbo et grato eam se cum
suis posteris susceptur submittit Idq; sub simili et generali
vadio aliorum Inua Millium florend polond in Casu Contradictionis
Transportationi Inferẽdis sed ad soluend succumbend Regni
Ex quib vadior modo Gnõso succubitor aut vbi eorum Gnõsig
non completa capitul Regnũ Jure Coronety sibi
competent vendere renunciand eorum sed Castrã Capitã Dzierzoniow
Dzierzoniow Officia cum suis Censib et bonis suis vniv hereditar
ij Jure subjicie sub primã Gnãchi Gnõsti Lugowski illi
vnq; Successori in Castrã in primo Capitan Terno tangen
Jeremiã stare iuri parere ac rẽdere tenebitur. Quam Jeremiã
manu vi et alior oẽ exinde subsequend dilationis gen vbiq;
Eugsod sibi sed in Judicijs legaliby et quibusuis execu
pbod Modond cuiusq; prosequendi Reiusdem negotij Actorũ
gnõ et in genere Vniuersis Juris remedijs et defensionibus
eundem sed Jeserui sibi Quietabit eiusq; illiq; contra
dictis vbiq; gentiũ quor fuerit satisfaciet et Successores
suos vbiq; eum eorã obligad et onerand Reuocabit sed Injuste
buerq; eum eorã obligad et onerand Reuocabit sed Injuste

Lugowski Dubrawskiem. Credit.

Officia et Actia prased Castrã Capitãd Dzierzoniow
Jus Comparend Gnõsus Joannes Casimirus Lugowski Succumbe
et coram eorũ Jom vacated omissa et Jurisdõe prorsus
habita sed Vero in se Successores ac Vna sua cũ quib Actã
huer attinet Vehementer asserente palam publice sibiq; reuocari
Quia ille de oni ex integro Jure suo vtili de Jsdem Castrã
Capitãd Dzierzoniow sibi Regnãti et olim Gnõsto Mariano
Lubelsko Cõsi suo Cãri, nec non Paulo Rand et Agrestibi
Lubelsko dum Gnõst Matthiã Lubelski cum olim Gnõsto

Dorothea

1597

Dorothee Lubelowska procuratrix filiq et fidejuby super Summa
Trium Millium florend polond per Gnõsum Constantinum Cichinsk
Judicem Sacre Regie Matis mandatis debita Jul Act Feria
Tertia ante Festum Sancte Agnetheis Virginis et Martiris
Anno Millesimo Sexcentesimo Quinquagesimo Secundo pro Gnõ
Regnũ et per Oblata ad Acta Castrã Italicum vi perpetue
pro obtinend firmitatis robore pretecti Jus et de Summa ipsorum
Trium Millium florend polond quantum pro suo interesse attinet
Cum vadij eiusd Inserendis punctis clausulis articul vadio nexibq;
Condicionibq; vniuersum vadij Jus ex nunc et de tunc
Gnõsti Joanni Dubrawski et Castellano Lubelsko Coniugibq; Liberis
et eorum posteris accepto Acceptã pro Gnõsti vadij plenaria et
sufficienti satisfactione vadio et condescendit cessit et integrum Jus
Suum ea competend Gnõsto eorũ et singulor eiusd Inserendis Ob:
gratã et Transportationis Vniuersa hereditaria et bonalium in
personam eorund Coniugum et eorum posterorũ transferendis
et incorporand plenarie et ex integro Protestat id Gnõsus Re
gnũ Edictor Cessionarij suos et eorum posteros debebit et
teneb[illegible] hoc ea sua Successores in ea super bonis suis gnõ vadij
Inserendis et obligat ab omni ea gravam impedimenta ex te persona
et genere sua Regnũ eorumd in quorum Judicio et Officijs
Regni Vrãe quor fuerit per oẽ Remedia Juris Successores
suos defendere et allevare sub vadio Trium Millium florend
polond ad non completand Gnõsto per Cessionarij Regnũ dict
sua eis posteros eiusd Cessionarij suis vel illor Successorib
ad soluend succumbend Dicto etiam et coram eis nrãq; Gnõsus
Regnũ eiusd Cessionarij suis vel eorum posteris plenariam
Facultatem et omnimod absolutam potestatem Inserendi Gratã
Cessionis ex Actis Sed authend desumptam ad Acta quorum
authend Regni Vrãe perpetuitatis habentis quandocunq; Voluens
eam in sui absentia transferend et transportand Cui Transpor:

Petroni

tationi eid Gnōsa Reygnō non contradicet imo ea pro rato
et grato se cum suis posteris habiturū Fide sub simb
ea speciali Vadio aliud tm Millium florenō polon in casu fra-
ditionis Transgressionis Inserendis Sed ad soluend succumbet.
Et quibus quidē Vadijs modo premisso succumbendis aut tm ea
ex premissis non completis completa Gnata Gnōsus Reygnō
cum suis posteris suis Conuentu suo competenti requirend ama
Sed Castren Capitan Zdzanowien Officio Cui se cum suis
et bonis suis vbiq hac in parte subijcit Ad petendū instanter
tam Gnatos Confessatos suos vel eorum posteros cum opte
rideri Annum Terminum vt ea alias vel exacte subsequend
debitos Quatenus impedimentis legalibus et quibuscunq exceptio
nibus appellationē et earum prosequutionē Remissis negotijs
interregno statutis sub Securitate minorē et in genere omnibus
Juris remedijs non effugiendo imo vtrō renunciando Inserendis
oribus eij contend Vadijs solutis Satisfacere teneatur se et
posteritatem bonaq sua ea obligando et recognoscendo Prosponē
Feria in Crastino nulle affuere.

Feria Quarta post Domi-
nicam Inuocauit Quadragesimalem Ex-
Anno Dni Millmo Sexcentmo Quinquagmo Tertio
Brosniowski Quietatur.

Coram Officio et Actis prefat Castren Capitan Zdzanowien
presentib Comparens Generosus Joannes Brosniowski dang
manet et exponere exēs fori competen omisso et Juris clonē
Gnōsum Wyslobotā Sed Dom in se sumendo ac bona sua
quoad Actum hunc attinen tenenda assumpta pulsa pulsa
liberig reputand Quia ille Gnōsus Andream Lukin Brosni-
nek de Inserend Castren Ikluien Obligationis sub Reygnō

per eund Andream Brosniowski super Labore Samyslo Re-
gecki et Lenick in villa Brosniowo consistend in Summa Duoden
tum florenō polon facta eund Joannem Brosniowski Cujuscunq ofyu
sionis eiusd Summae Satisfactionē sibi plenam quietam emit
tit ea liber quitt Inserendo eund captum et annihilat sibi
et suis successoribus perpetuum imponendo silentium.

Wyslobocki et Kacki Robrnt

Coram Officio et Actis prefat Castren Capitan Zdzanowien per-
sonaliter Constitutus Gnōsus Samuel Wyslobocki ab una et
Stanislaus Mlosicki ac Nicolaus Kacki ab altera partibus
seri mentis et corporis exēs foro competen omisso et Juris-
dōne ingnā rathabita sed bona in se sumendo ac bona sua
ea quoad Actum hunc attinen tenenda assumpta pulsa pulsa
liberig reputand et quilibet illorum eo non interesse reputat
Quia ille suus et Gnōsorum Gnōsus Wyslobocki suus et Gnōsa Ar-
nastasia Wyslobocka Gnōsus meri Mlosicki Gnōa Theodore Mlo-
sicka et Gnōsus Kacki Gnōsa Cristina Kacka Consortes suarum
bonorum quo quarum rati habitionē caueri ac se in forma Juris
quam plenissime insinuarunt nobis Interrisan eidem rati certamen
rerum et conditionū in eand expressar inter se Reygnātos de acta
et data Alij hui Zdzanowien Feria Secunda post Dnicam Invoca-
uit Quadrages exā anno psen conferam manibus Reygnātum
ab Vring subscripan Vadium Quingentorum florenō polon firmatam
in obligationis eiusd Interrisae Conditionū punctis clausulis articulis
Vadio merito ligamentis gesto actu roborant approbant confir-
mant et ratificant eandem tam in toto quam in quamuis eius
minima parte tenere complere exequi et inuiolabiliter observare se
cum successoribus de bonis suis gesto actu in scriptum et submittunt
sub Vadio Quingentorum florenō polon per partem Interrisan
protestan et contenta eij non tenend sue eij posteros pars eam

tenend sue

tenend sine sumptibz ipz ad soluend succumbend. Postmodum pro
nobis Reuocatis seq et suos heredes in et super bonis suis
gtis obligauerunt et submiserunt Gnosus Gnosus Comes
suus istis deursum descriptis Testimonio ad agnoscend gestum
Inserend roborator vel sindem in forma debita reuocand ad Acta
quousq author Regni statuere ab eisq se Gnosse exequantur effectue
sub bonis suis gtis et specialiter Quingentorum florenorum polonicor ad
soluend succumbend. Declarand etiam et tenebuntur mentis Reuo-
cand gestum eisdem in et super bonis suis gtis obligatis
gratiosen regi et suos successores in et super bonis suis gtis obligatis
insertum et submissum Inserend Gratos Roboratoriam ex Actis
Sed author desumptam ad Acta quousq author Regni Dm prospecti
status habit quamdiu euenerint sue uniuncti sue diuisum
transferre et transportare suisq personalibz Reuocationi assumbare.
Idq sub simili et speciali vadio alionum Quingentorum florenorum ad
per partes Inserend. Gratos non transportand sue eiq postmodum pars
eam transportand sue successibz ipz ad soluend succumbend. Pro
quibus quid vadyr non Gnosse succumbitis et Gnosse eos
completis completi parer una Gnosse ex contra Inserendis seu Im-
tenend non tenend sicis cum potentis Iure cuiuscunq competen
vt supra renunciand coram presen Castrens Capitan Dzialoszyn Offic
cui se cum successibz et bonis suis obligauerunt hac in parte subiecit
Ad primam instantiam alterius partis Gnosse et coram Intercessi
tenend vel eiq postmodum in primis Citationi Terre tanquam terre
stare iuri parere ac inde tenebuntur. Primum Termin vti et citio
ueo exinde subsequend dilationi Exceptioni Gnosse impedimentis
legalibz et quibuscunq exceptionibz non obstantibz et eorum
executionis Reipublice negotiis Interregni et in genere vniuersis
Iuris medys et defensis non cuidem sed Inserendi gratiosi roborandi
et Interesse Gratis obligatis eorum coram citationi solutis Dalyr quibuscunq
ipsos fient sub pena fore se successores bona sua gtis omnia ad
ipsum Gnosse Alligand et renouand.

Capreus Stenimen Quietatur.

Coram Officio et Actis presen Castren Capitan Dzialoszyn pos
Comparens Generosus Georgius Klodnicki suus merito et Cor-
pore exno foro competen omisso et Iurisdone propria posthabita
Sed vero in se successores ac bona sua quousq Actum hunc alte-
rius terrestre assumpta palam publice libereq renunciat. Quia ille
Magcus Joannes de Kodeń Capitan Capreum Nomined Restitue
ejusdem Sacre Regie Mtis de Inserendo Castren Capitan Dzialoszyn
Obligatorie sibi Renunciati per eund Magcum Capreum Nomined
super bonis ville Obrzeżie in Summa villa Stareń pos facte
et renunciate eiusdem Inserendis gratiis et obligatis bonis
et rebus Kodeń sibi eiusdem Summe respective plenariam
sibi satisfactionem fieri quietat exhibit et liber facit Inserendem
eund absolut et exhibitat sibi et suis successibz perpetuum imposterum
silentium. Hec sua personali Renunciatione ad omnia et
singula premissa.

Feria Quinta post Dominicam Inuocauit Quadrisem proxima Anno Domini Millesimo Sexcentesimo Quinquagesimo Tertio.

Klodnicki et Kornicki Roberant.

Coram Officio et Actis presen Castren Capitan Dzialoszyn
pos Comparentes Gnosi Georgius Klodnicki ab una et Joannes
Przyczko Kornicki et Anastasia Kowalczowska Coniuges tri-
monio quibus iidem per se Consortes vero cum ejus personali eiusdem
mariti quibus iidem per se Consortes vero cum ejus personali eiusdem
mariti ac vti subiunxit Coniugali parte ab altera pari mentis et
corporibz existen foro competen omisso et Iurisdone propria posth-
habita. Sed vero in se successores ac bona sua vna quousq Actum
huius alterius terrestre assumpta palam publice libereq renunciat
et quilibet illorum sua pro interesse renunciat. Quia illi ex quibus
Gnosus Klodnicki suus et Gnosse Zophie Jagminska Conthis suis

vxor

1602

1603.

Feria Secunda post Dominicam Reminiscere Quadragesimalem proxima. Anno Domini Millesimo Sexcentesimo Quinquagesimo Tertio.

Medynski Strutynskie Obligat.

gubnis Villabiby Vsby fruchby prouenibz redditibz altiren et
pertinen commodis et emolumen quib Vniuersis aliis iuris
exceptis nec pro se suisq successoribz aut quopiam alio reseruatis,
tenuit ita tute bene quiete circumferentialiter prout Dnus
se in suis metis et limitibz ab antiquo extendit et protrahit
extra ab alys Vicinis bonis fundisq adiacen distincte et distincte
ta et prout eadem hmoi ejusmet Reynon tenuit habuit et possedit
Jam exhinc et de facto Nobili Andreæ Smyrgli et ejus pos-
nis in Summa Septuaginta florenis polon hmoi et ab alys ejusdi
ad annua integram pro Vectur et in defectu prestare nolunt
exemptor Summis ipsius Septuaginta florenis polon coram Mris
prefat personaliter ex hmoi ad alium annum et sic deinceps
de anno ad annum annis sese continuis et immediate sequen
uijam personaliter insistendo obligat et inuigilan prout pro se
insensis obligauit et obligauit modo forma et statu quib
bino. In cuius rei fidem hmoi prefat obligatis et emolumen
rum Reynon Gonsalo Obligatorio suo et alijs quorumcumq
reulen Intronen et successor eorundem pactum pactorum cum pro
tenes [illegible] ma esmend Vsufructu seu Vsufructu Reyni Gatean
quamuis ex Nlo duor fructibz consuetud vigore Inseruit
sed Obligatorio offert capiend et assumend eam ex nunc
dat et libere admittit inscribendo se suis cum fructibz de
super bonis suis quib obligatis et ypothecatis et
obligatorio summop quibuscuis generaliter habitis et habend
Intronen et successor Gatean coram Officio Gnli admissam nec
per se nec per suos quosuis submissos et subordinatos per-
sonas Declinet et interturbabit imo ab omni et quamuis impedi
hmoi iudicia omnia et singular cessabit. Stante Decreto et Condemnatione
cuiuscuis existed vnt bonorum Gatan modo quomodo ex nunc inde
Judicis et Officium Reyni hmoi quotidie quociens fuerint per ved
Jeronem Terreo prout ad quemlibet personam Terris spectat et

et pertinen Gsed hmoi debitor defensus cuiusvis Molestatis et interpel-
sui bonaq Gatan ab obligatis quibz onerib debitis hypothecis Insen-
nibzq quibuscuis quomodolibet et possessionibz datum dotalitor Repro-
nationem Adhibito ac etiam cuiusuis titulj quibz bona prefata
modo quouis afficied et aggrauand seu per nunc et libera
redditus et effectus ut ex hmoi pactatis modo forma obligatis
supersenior Obligationj suis cum effectu quiete et pacifice
Victuj possit modo Jure et titulo Obligationis Jdq sub vadis
Septuaginta florenis polon eis supersenior Reyngrad postea
illis ut Curia Insensis Gsed Obligationi et alijs contrauentibz
mentis Obligationis Jam illorq quilibz ad soluend suam et suc-
cumbend. Praeterea memby Reyngrad Gonsalo Obligationis suo re-
[illegible] [illegible] [illegible] [

1606.

competent vt supra renunciand coram presen Castren Capitan Dn
deputat Officia Cui se cum suis vnby et bonis suis gtis vby
hac in parte subjcit Ad primam instantiam Gnosi Obligatby
sui illius suis mum terminis malen stare cum parce et onal
Judicata jati vice cum postern debebit et tenebitur Primum
Terminum vti et alias vsq exacte subsequen semper pentor
dilator gtis vby Exceptionib Cautel suspensiv dilator motivis
earum prosequtionib Reiectionis ingrossi Interrogat gtis vsq Pari
uersis Juris medys et defensis non tenendo imò eisd in toto
renunciand Inservni posit vltimog eiq vsq petend Judex
gustus opus fuerit satisfacere se suosq bonis sua gtis
vbi Obligand et onerand Nulle Terii Dominice in Gratis assignate.

Feria Tertia post Dominicam Reminiscere Quadrtem proxima Anno Domini Millesimo Sexcentesimo Quinquagesimo Tertio.

Dziedoszycki et Rosnowski Robrtus

Coram Officio et Actis presen Castren Capitan Dn Deputat ad
Comparentes Gnosi Nicolay Dziedoszycki Terrigenas Pollon ab vna et
Gaspar Rosnowski parte ab altera sani mentis et corporis exi-
stend fore competent omisso ex Jurisdone propria postulabit presen
dem is se submittit ac bona sua vbi gtis. Actum hora circiter
vsle assumpta parata pbe Liberig recognit et quilibet illorum
sua pro interesse recognit. Quia illi et quilibet Gnosus Dziedoszy-
cki suus ex Gnosi Francisci Dziedoszycki fratris sui germani
pro eiq vti hereditate cauet ac se in forma Juris quam plenissime
obligabit nomine Interessan certam inter se Recognitor non certam
renem ex Contractu vi cuius expressa de actu et data illius
hui Dn Deputat die hora et actis conferan meminby sui
Recognitor ab vtroq subscran Vadiis Decem Millium florend
polon summa in vby eiusd Interesse Creditor sum exist

clausulis articulis Vadiis nexibus Ligamentis gtis vbiq[ue] robo-
rant approbant confirmant et ratificant eandemq tam in toto quam
in quauis eiq minima parte tenere complere exequi et inviolabili
observare se cum suis vnby de bonis suis gtis vbiq[ue] insumbere et sub-
mittunt Ad Vadios Decem Millium florend polon per partes Inter-
essan Gratam ex contenta eiq non tenend sine eiq posterns parti cam
tenend et exequend sine suis vnby ipso ad soluend succumbend. Posteros
Gaudby Gnosus Dziedoszycki Nicolai Gnosi Rosnowski Gratus
Gnosus Dziedoszycki patren suum germanum post quam annos
debitis statis adolueuit ad approbandi Gratem Inservnem Robr-
tum [illegible] Recognitor ab vtroq suis vnby ad soluend succumbend Posteros
Recognitor statuere ab eiq ex Gnosis exequtor effectus se cum suis
vby de bonis suis gtis vbiq[ue] insumbit et submittit Ad Vadios
mille Vadios alienum Decem Millium florend polon in casu non sta-
tuend fratris sui germani ad soluend succumbend. Debebunty eius
et tenebuntur memti Recognitor seq et suos heredes in et super
bona sua gtis vbiq[ue] insumbere et obligant Inservnem Gratem
Robertum ex Actis presen authen desumptam ad effectus quoscuis
authen Regni vbi perpetuitatis habend quandocunq voluerint sine
contradictione sui Libelli transferre et transportare suisq personis
Recognitor approbare Idq sub forma et prenali Vadiis aliorum
Decem Millium florend polon per partes Inservnem Gratem non
transferend sine eiq posterns parti cam transportand vel sueis
vby ipso ad soluend succumbend Pro quibus quid Vadios modo
Gnosus succumbitis aut bona eorum Creditoribus qualibet Interessis
aliquibus non completis vsq[ue]ad sunt bona Gnosus et contenta Inter-
essis non teneant cum suis posterns Jura Competen fore competent
vt supra renunciand coram presen Castren Capitan Dn Deputat Offi-
cio cui se cum suis vnby et bonis suis vbiq[ue] hac in parte subjcit
Ad primam partis alterig Gnosus et contenta Interessis tenend

ck

1608.

et exequend vel eis succumb instantiam in forma Statuti Termino tanquam exemptus stare iuri parere ac rndere tenebitur Termin Terminum vti et alias ord exinde subsequend dilator gato vlty Euictum impedimentis legalibus et quibuscunq exceptionib motis nisy eaq prosequutionis Reipublic negotyr Interegno et in genere vni versis Juris remedyis non euadend sed Judicatum Jud Debitor et Interesse Statuti inhuiusq eam contentis Judicis Satisfa cere tenebitur se suosq bona sua gentis ord d'ci Obligando et ouerand Nulla Terr Gener in Emissis Assignata.

Dziedoszyccy Quietam

Coram Officio et Actis prosed Castren Capitan Lodzien Judicio personaliter Comparens Gnstus Gaspar Rosnowski sanamente et corpore exp sens competend omisso et Juridice prouid vsit habita prosed bona in se suosq ac bona sua ord gentis Actum hunc ultimo Decembr ejusdem loci et Anni Quia ipse Gnstus Nicolaum Vexillifernum Podolien et Stanislaum Dziedzyckie fratres germanos dicti Illustr Alexandri Dziedzyckie Castellani Lubaconien filios de Insenova Castren Judicio gnsed sibi Resignati per dictum dum Illustr Castellanum Lubaconien parentes eorum Gnstorum Dziedzyckie modo singulari titulo super Summa Duorum Millium florenorum pol Jacta et resignata tum ex Summa ipsa Duorum Millium florenorum pol tum et de prouentu coram Officio Judicis Castren Lodzien rone non persolutor Summas eiusdem Officii et in garaung quarto et gradu Juris dependend de plenaria ac sibi Summa eiusd carsolutionis quietat emittit et liberat sibiq Insuper super Summam Bonam seruien et prouisum cum ordy ejus punctis clausulis articulis Jtem Vadio necessity Conditionib dependentiis gentis Universis cessat meritis

et annihilat pereches et in eorum sibi et suis posteris similem impetrandi Literarium. Resignationis Gentis hujusce.

Dziedoszyccki Kakowskie Obligat.

Coram Officio et Actis prosed Castren Capitan Lodzien personaliter Comparens Gnstus Nicolaus Dziedzyckie Vexillifer Podolien Rothmagister Sacre Regie Matis sanamente et corpore exp sens competend omisso et Juridice prouid personaliter se suosq ac bona sua ord gentis Actum hunc ultimo Decembr Anno Quia ille suis et Gnsti Stanislai Dziedzyckie fratris sui germani pro cuius vti habitore caret ac se in forma Juris quam plenissime insolidum nom bona sua propria et hereditar se Resignauit Jure diuino et naturali succ pro dicto Illustri Alexandro Dziedzyckie Castello Lubaconien Parentem sui Resignatis cum cerneat ville Villar Sichow et Krochow in Dicto Terr consistent cum omni humano emend seu Villar recensit Jure dominio proprietate proprietate vtilitate Obligationis Valitatibz vsibz emolumentis prouentibz redditibz altinend et pertinend gentis Universis sua quor. Adyce adiacentiis Smechis hortis pomarijs agris pratis cum aquis pendentiis fluuiis lacus quos reservibz ingressibz molendinis Dumetis Vepretis Sarepetis apistetyis apum mellificijs Cubernis molendinis eorum metretis riuis riuulis lacunis aquarum decursibz Stagnis Aluminibz stagnis piscinis magnis et parvis eorum denisiis nec non fluditis Cactonibz hominibz Jugis bonis eorum Censibz decimis datiis tributis diernis laboribz Vigilijs Offerendis quibuscunq rerijs ab antiquis pendi et Gtari solitis cum moribz et emolumen gentis Universis ex eis et bonis seu Villis dictis nunc prouenien et in posterum prouenturis nullis penitus exceptis nec pro se suisq sueuibz aliq quouis alijs reservatis sed ordy in genere et singulis in specie exprimendis generibz perspecien et e contra in nullo derogando Venerabilis Vester Corpus

1619.

circumferentiam [illegible] Burgum seu Villam recensitum habere: dictas se in suis metes et limitibus ab antiquis extendit et prohibet ea ab aliis Burgis Villis finitimis adiacentibus distinctas et discretas et unum tantum Burgum unam distinctam et Villam separatam et [illegible] esse et [illegible] Burgum seu Villam recensitum habere et possidere debeant. Jam habebat et possidebat et habere et possidere debebat. Jam exhinc et de facto Gnosso Antecessores [illegible] Burgum et eis nostris in Summa Quindecem Millium florenorum [illegible] et ab antiquo gesserat ad Festum Quintum post Festum Sanctorum Omnium Regum in Anno Domini Millesimo Sexcentesimo Quinquagesimo Quinto prae dicta et in defectu prorum hominum Burgum seu Villam recensitum excepto Summo Statuto Quindecem Millium florenorum [illegible] Anno Festo Quinto Regni Gnosso Regis [illegible] gratia Triennium et sic deinceps de triennio ad Triennium [illegible] esse continue et immediate sequendo vig ad exceptum et Summum praefatum totalem integrum et indivisum respondendo [illegible] et exhibendo [illegible] et inhabitandi modo iure et titulo Obligationis. In quo quidem Burgo seu Villa Gnosso Antecessores et inhabitatores supradicti Gnosso Regis Gnosso Gnosso Gnosso Obligationis sua et illis successoribus [illegible] Introitum et accessum [illegible] omnes Mercatores Burgenses et Alios quosvis [illegible] Regni Gnosso quemuis et Alios duos fructus [illegible] Gnosso Obligationis officiorum capiendi et asportandi cum exitum dat et liberum admittendo [illegible] cum successoribus de et super bonis suis gnosso [illegible] et immunitates hereditarie et Obligationis [illegible] quibus [illegible] habebit et habeat Introitum et possessionem Gnosso Civium officiis Gnosso administrandi nec per se nec per suos quosvis subditos et subordinatos personas Executores et [illegible] ab omni et quamvis impetitione Judicia [illegible]

1611.

omnium et singularum personarum Status Servos et Conditionis cuiusvis existentium Burgum seu Villam Gnosso modo quovis exponendi in omni Judicio et Officio Regni istius quotiens opus fuerit per omnes Juramenta Testes [illegible] ad quamlibet personam Testis praestat et prestitum Gnosso hinc defensat evictum Liberationis et intercessum bonaq Gnosso seu Villam recensitum Gnosso Obligatos et inhabitatos ab omnibus Juribus oneribus debitis Tributis submissionibus Jurisdictionibus quibuscunq et postremis dictum detentionibus Refractionibus Advitatis ac alienationibus cuiquam [illegible] modo quovis officiendi et aggravandi semper mundi et liberi relaxati et effecti ita ut bonis Gnosso seu Villa Gnosso modo Gnosso Obligationis superscripti Gnosso Obligatoris suis cum [illegible] quietis et pacifice Victui possit modo Jure et titulo Obligationis. Praeterea memoratus Gnosso Regnum Gnosso Gnosso Obligationis suis recensitum Gnosso Franciscum Dziedzyckii fratrem suum germanum [illegible] quam annos debitos et [illegible] et remanentes ad exponendum Gnosso Jurisdictionem Obligationis ad Acta quotiens [illegible] Regni stetisse ab eoq in omnibus exequendo effectuandum cum successoribus de bonis suis quibuscunq inscribit et submittit. Insuper idem Gnosso Regnum Gnosso Obligationis suis Nuncium suum executorem cum [illegible] et exactione [illegible] ad Festum Quintum post Dominicam Laetare quadrigesimae cum hypothecatione [illegible] ad Festum Sancti Adalberti Episcopi prae dicta dat et concedit per eam praesentes. Ita tamen Quindecem Millium florenorum [illegible] Gnosso Regnum [illegible] Obligationis [illegible] omnium et singularum Jurisdictionum Gnosso Obligationis contentorum non exceptarum mentis Gnosso Obligationis suis vel successoribus illis ad solvendum [illegible]

1612

luend et succumbend Dalg cham et coram ipsum Generosum Reuyno Edicto Obligationis sue plenariam facultatem et omimodam absolutam potestatem Insinuandi Gestam Obligationem ac Acta ipsa authend deputatam ad Acta quorumuis authend Regni Dni superioritatis habend quandocunq; voluerit eham in sui absentia sine per se sine per quempiam eius transferend et transportand Cui Transportationi Generosi ipsi Idem Gaspar Reuyno non contradicet imo eidem pro valo et grato se suis cum successoribus suscepturis submittit et obligat Idq; sub fidei suae et generali vadis aliorum Quindecem Millium florenorum polonicorum in casu contradictionis Transportationis Insinuationis ad faciendum succumbend Pro quibus quidem vadibus modo Generosi succubitis aut vos comparitione aliqua Insinuationis ipsius Obligationis non completa completa suspiciosis Gaspar Reuyno cum suis posteris Jure Conventy pro non completa vt supra renunciando coram prefato Castellano Capitaneo Dalgouiensi Officio Cuius est cum consilio ac bonis gratis eiusdem hac in parte subjecit sub forma in instantiam Generosi Gaspari Obligatoris sui vel illius successorum exemplar videre stare iuri parere et omne Judicatum pati sub cum posteris debebit et tenebitur Omnia premissa vi et absque omnes exceptiones subterfugia seu exemptiones dilationes gratie aliis Exceptiones Cautelas Suspensiones Beneficia mutuum canonicum positiue quibus Reuyno et reyssa seruitia militaria ministeria successum Interregnum gratie vero Vniuersis Juris legum et defensis non eundem imo eidem in toto renunciando ac Insinuationi Obligationis eiusdem ibidem eiq; coram Actis Judicialibus Officio Cuius est Actorum ipsum pleni satisfaciendo se successores heredes ac eius obligando et onerando. Nulla Terri Generosi in Omissis Actorum

Idem et Krzeczowscy Robrus

Coram Officio et Actis prefati Castelli Capitanei Dalgouiensis

1613.

personaliter Comparentes Gaspar Nicolaus Dzieduszycki Vexillifer Podolie ab vna et Nicolaus ac Sigismundus Krzeczowscy Fratres germani parte ab altera sanis mentibus et corporibus existentes non coacted omisso et Jurisdictione propria post habita per eos in se suosque ac bona sua ordinaria Actum hunc altrem recepisse assumpsit solam subiit liberaq; renuncia et quilibet illorum Jus pro interesse renuncia. Quod illi et quilibet Gaspar Vexillifer Podolie Jus et Gaspar Franciscus Dzieduszycki Fratris sui germani pro eius vti habitatore earum ac se in forma Juris quam plenissima insertibus nomine Interessam certam inter se Reuygatem vertione certarum rerum et conditionum in eadem ea presentium de actis et data Illis 24 diebus mensis die vndecima Maij anno presenti consignatam manibus sui Reuyni Juentium ab Vtiq; Subscriptam Vadios Quinque Millium florenorum polonicorum in ordine eiusdem Interessi Conditionis punctis clausulis articulis vadiis nexibus ligamentis gratie Vniuersis vna cum Juentando vbicunq; approbare confirmare et ratificare eandem tam in toto quam in quouis eius minimo parte tenere complere et exequi et inviolabiliter observare se cum successoribus de bonis suis gratis ordine consentiens et submittens sub vadis Quinque Millium florenorum polonicorum per partem Interessam Gestam et contenta eiusdem tenend sue eius posteros parti eam tenere et exequend a suis Illis successibus ad soluend succumbend. Vterque prenominatus Gaspar Dzieduszycki Vexillifer Podolie Edictus Gaspar Nicolaus Krzeczowscy Fratres germani Gestum Gaspar Dzieduszycki Fratrem suum germanum pro quo annuos debitos actus obligeni ad approbandi Gestum Insinuandi Roborandi vel similem in forma Juris renuntiando ad Acta quorumuis authend Regni

1614.

Dziedeszyćki krzeczowskie Obligat.

1615.

et dislimitata ac prout bona praefata dictamque villam Vhelna
ipsemet Recognitus ab antecessoribus suis tenebat habebat et
possidebat prout se Recognitum villa eadem spectabat et
concernebat, Jam ex nunc et de facto Gnosis Nicolao et
Sigismundo Krzeczouskiem fratribus germanis et eorum po-
steris in summa Quinque Millium florenorum polonicorum hinc et ab
actu praesenti ad Feriam Secundam post Festum Sanctorum
Trium Regum in Anno Domini Millesimo Sexcentesimo Quin-
quagesimo Quarto proxime venturo proxima, et in defectu pro tunc
bonorum eorundem seu villae recensitae exemptionis summaeque praefatae
Quinque Millium florenorum polonicorum coram Actis Castrensibus Capitaneis
sive Terrestribus Leopoliensibus persolutionem extunc de biennio ad
biennium biennys sese continue et immediate sequentibus usque
ad exemptionem et summae praefatae totalem integram et indivisam
persolutionem inscribit obligat et invadiat prout praesenti inscri-
psit obligavit et invadiavit modo Jure et titulo Obligatorio
In quae quidem bona seu villam praedictam praesentem obligatam et
invadiatam suprascriptus Gnosus Recognitus praenotatis Gnosis
Obligatoriis suis illorumque successoribus realem Intronem et actu-
alem pacificamque possessionem cum praesentaneo bonorum eorundem
usufructu per Mandatum quemvis Regni Generalem et Nostrae duos
facilius conducentem vigore Inscriptionis praesentis Obligatoriae offerre
capiendum et assumendum eam ex nunc dat et libere admittit
inscribendo se suis cum successoribus de et super bonis suis quibus-
cumque modis et immodis haereditatis et Obligatoris summisque qui-
buscumque pecuniarum habitis et habendis Intronem et possessionem
praefatam coram Officio praenominati admissam nec per se nec per
suos quasvis submissos et subordinatos personas prae-
peditur et interturbatur imo ab omni et quavis impetitione

Jurisdictionis

Jurisdictionis omnium et singularum personarum status sexus et conditionis cu-
iusvis existentium ratione bonorum seu villae praefatae modo quovis exortum
in omni Judicio et Officio Regni toties quoties opus fuerit per omnes
praescriptiones Terrestres prout ad quamlibet personam Terrestrem spectat et
pertinet praesentem tuitur defensatur evicturum elliberatur et intercessurum
bonaque praedicta seu villam recensitam praesentem obligatam et invadi-
atam ab omnibus Juribus oneribus debitis vinculis submissionibus Inscrip-
tionibusque quibuscumque prioribus et posterioribus totum de talibus
Reformationibus Adiutatis ac alterius cuiusvis tituli Jure bona prae-
fata modo quovis afficientem et aggravantem semper mundum et li-
berum redditur et effectum ita ut bonis praefatis seu villa prae-
dicta modo praemisso obligata suprascriptus Gnosus Obligatorius sui
cum suis posteris quiete et pacifice ut sui possint modo
iure et titulo Obligatorio, Praeterea id Gnosus Recognitus
praedictis Obligatoriis suis Rumationem ad Feriam Quintam
post Dominicam Laetare Quadragesimam proximam post exemptionem
bonorum praefatorum una cum Obedientia Cmethonum et Subdi-
torum et evectione rerum hyemationeque pecorum et pecudum
ad Festum Sancti Adalberti Pontificis dat et concedit
nec eam praepediet, Idque sub vadio Quinque Millium florenorum
polonicorum per suprascriptum Gnosum Recognitum posterosque illius
in Casu Inscriptionis praesentis Obligatoriae in aliquo contraventionem
praemissorumque omnium et singulorum Inscriptionis praenominati Obligatoria
contentorum non completionem mentis Gnosis Obligatoriis suis
illorumque successoribus ad solvendum luendum et succumbendum Insuper
praenotatus Recognitus eisdemque Obligatoriis suis illorumque successoribus
praefatum Gnosum Franciscum Dziedoszycki fratrem suum
germanum ad approbandum eandem Inscriptionem Obligatoriam
vel simul in forma Juris recognoscendum ad Acta quaevis
authentica Regni postquam annos debitae aetatis attigerit

statuere

Stheuer ab eo vt Emissor executor officij se cum suis
conty de bonis suis quib⁹ aby inuestiri et submitte Aby
sub simili et speciali Vadio alionum Quingue Milliam flo.
red rolond in casu non stabiti sibi fratris sui germani ad st.
uend succumben Daty etiam et concessit idem Gnosus Re.
gnum Gdicti Gnosi Obligatoy suis bonorum suor
tatem et omnimodam absolutam potestatem
sertem Obligationum et Actis prosen authen
ad Acta sudicis authen Regni Ibi perpetuitatis habit
quandocung Voluerint etiam in sui absentia transferend et
transportand Cui Transportatorum Instrumt Gnosus id Emissus
Regnum non contradicit imo pro rato et grato eum se cum
suis sustentis suscepisse Submittit Aby sub persona Vadis
alionum Quingue Milliam flored rolond in casu contrauenend
Transportatorum Instrumt prosen ad soluend succumben
Pro quib⁹ quid Vadys mediu Emissor succubitis aut pro
eorum aca re Condempnet eligua Instrumt Gnosus Obligatoria
non completa completa Supplicat Gnosus Reuerendo Iure
Coruent pro exacted vt sua renunciam coram prosen
Castren Capitan Leopoliens Officio cui se suis cum
suconby ac bonis quib⁹ aby hac in parte subiicit et in
corporat Ad primam instantiam Gnosorum Gnosum Offic.
gubt suorum vel illorum sufficiam sufficiente pro Reue
Primum Decretum vt ex actis rei exinde subsequen dilat
non gubt aby Excepted Gnosus suspensiue Illotum
eamus, insequendo Reipublicae nequis Interegno et
in genere Vniuersis Iuris ordys et defensis non cur
dendo sed Instrumt Gnosi Obligationis roborig eis contra

Iuris ordys quatenus quos fuerit satisfacere se sucessores
bonaq sua quib⁹ aby ad ea Obligand et onerandos Nulla
Fori Generalis et Emissi Obstante.

Idem Quietatur

Coram Officio et Actis prosen Castren Capitan Leopoliens
personaliter Comparentes Gnosus Nicolaus Dzierzanowicz Venno:
ser Stanislaus Gerwazy Nowicky et Stanislaus Gnosus
ster omisso et Iurisdone propria restituta prosen Venno in se
sueres ac bona sua ois quoad Actum huiusmodi attinet Lecundo
stumpta petunt sibiq⁹ recognit et quilibet illorum
sus pro interesse recognit Quia illi Gnosus Nicolaus Dzierzanowicz
ali Vexillifer Podolie et eius posteros de superiori certa non
stranted Summa Talis Summa et certa forma in Villa Balice
Zaregne consistend non rata certamen rerum ibid expressand de
ann et Data illig Legendi die decima Februarij anno prosen
nicis se ab Vtring constituit manibus propriis subscripsio Va
dii Ser Milliam flored rolond Tum et de In
scend Castren Leopoliens pro roborand de planandam sibiq⁹
subscripsio aby sua testificand Gnosus quietare emittat et
liberum fecisse Interissum postulat et Insequend pro robora
tionem cum aby punctis clausulis antedict Vadiis nexibq⁹ Condition
bus quarentig quod Vniuersis expedit nouissime et ad nichilare,
sibi et suis posteris rata Gnosorum perpetua imposterum firmum.

Idem Rosnowskie Debet.

Coram Officio et Actis prosen Castren Capitan Leopoliens
personaliter Comparens Gnosus Nicolaus Dzierzanowicz Vexillifer
Podolie sacy mestr et corpore exact foro competent omisso et

1629.

et Juris dosé ingnia posthabita Sed Deum ih se suscipiend ac
bona sua ora quoad Ipsum hum. altiora tendentia assumpta pa
tan pubcu liberig resignat Quic ille sus et Gnsus Franciscus
Quidoscy Patris sui germani seu cuig rat habitatore aut
as se in forma Juris quam plenissima insendo nde Gnsso
Gaspar Rosnowski et eig hmdis suis vby Summen Duc
nem Mellenu Storad solud certi ben insst hyuidig debi
ti seu mutuatol securid tenchor adg debet Quam Summa
m Gnsus Reugnd cum suis fiusmby eid Creditori
sud vel eig posteris jus Dni Secundi post Festu Sancti
nen Trium Regum in Anno Domini Millesimo Sexcentesimo
Quinquagesimo Quarto exe tenhor dcte Statuti realty et
in effectu coram Officio ex Actis Castren Capitan Legnicen
registrid et relicud registratig et relictan mutuo ab eodem
Officio non efficiendum nec arrestatu nulig quouis tempore citid
se cum fiusmby de bonis suis gnlb adg insendos et obligat
Sub Vadis Dnorum Mellenu Storad solud pro Sepulturand Ce
cygnea posteroig illig in casu non soluend Summ specifica
debiti jus tempore et loco superig expssd nomd Creditoris sui
illinoy fiusmby ad Stuend Succumbend Protestes Gnsum
Gnsus Reugnd eidem Gnsso Rosnowski Ipsum Gnsum
Franciscum Quidoscy fratrem suum germand non quam assec
debite etiam adhuc ad exhibend Gnsum Rosnowski debi
tum [illegible] Gnsus Reugnd eid Creditori suo
aut eius Regi statuere seu ag in Gnsso executor officio
se cum fiusmby de bonis suis adg insendis et submittit
Ily sub simili Vadio dnorum Mellenu Storad solud in

1629.

in casu non statuendi fratris sui germani ad Stuend succumbend
Dare etiam et concedit eidem Gnsso Reugnd eius Creditori
ius clamandi facultatem et omnimodam Adiutoriam potestate
Ipsorum Gnsum debitorem et Actor gossor aut eius dessum
tan ad Acta quodvis aut eius Regi vim executionis habend
quandocunq voluerit etiam in sui absentia transferend et trans
portand Cui Transportationi idem Gnsus Reugnd non contra
dicendum jus vias et gradus eius se cum suis posteris possessi
submittit Ily sub persimus et speciali vadis dnorum
Mellenu Storad solud in casu contradictionis Transportationi
Ipsorum Dni ad Stuend succumbend Pro quibus quidem
Vadys modo Gnsso succubitori aut eius ad et Gnsso non
completis voluit Summary viri pietati non Statu solued nomd
Gnsum Reugnd Jure Cauendy sive uxsetend ex eyus rauni
and coram ipsis Castren Capitali Zatagoniens Officio Cui
se cum fiusmby et bonis suis gnlb adg Subycit et inuoquat
Ad primam instantiam nomd Creditoris sui illius pleniu
in forma Cathon Termino tanquam peremptorie stare iusta
tere ac videre tenebitur Primum Termum vi et clausi eius
exinde subsequend dilatorid cuiusuis Generis Fatalys Juris mo
rid eximy prosequendo Reiudicid negotio Interregno et
in genere Omnimodo Juris remedys et defensis non euadendo
Sed Sententiam postea debitorem vibuey illius contentis Solutis Va
dys quatuor aquis fiuem Substituit se fiusmby bona sua gnlb
ac ad id illigand et obligand Dat sereno Deum in Gnsso nulle obstan.

Rosnowski in rem eiusdem Roborat

Coram Officio ex Actis ipsius Castren Capitan Zatagon gnlb

1622

Comparens Gaspar Rozmowski [illegible] et exposuit
Dexerá suo conspecto omisso et fuisse dixit proprio [illegible]
sen[illegible] vero in se suscepisse ac hanc sua via gerendi [illegible]
net terrenis [illegible] [illegible] Quia ille
in rem et personam Gaspari Nicolai Vexillifer Podlach
et Ioannis Dzedzyczki fratrum germanorum et illorum
successorum [illegible] certam [illegible] [illegible]
in eodem contentorum de actis et data illius Dzedzyczki dni hu-
dicium in acto contento consensum manu eiusdem Resignatis [illegible]
et Valvis Dusmam Mallium [illegible] [illegible] in omnibus
eiusdem [illegible] [illegible] clausulis articulis [illegible]
his ac benefic[illegible] [illegible] [illegible] [illegible]
et rata[illegible] eandem tam in toto quam in [illegible] [illegible]
[illegible] tenere complere exequi et in nullo [illegible] [illegible]
successibus de bonis suis [illegible] [illegible] Algue sub
Valvis Dusmam Mallium [illegible] [illegible] [illegible]
Resignatis [illegible] illis in Cur[illegible] [illegible]
et [illegible] [illegible] in [illegible] [illegible]
dictus Gaspar Dzedzyczki [illegible] [illegible]
[illegible] et omnimodam absolutam [illegible]
[illegible] et [illegible] [illegible]
[illegible] [illegible] [illegible] [illegible]
[illegible] [illegible] [illegible] [illegible]
[illegible] [illegible]

1624.

et ejus sani mentis et Corporis existens sponte competenti
omisso et juris debite ordine pretermisso Venit in Curia
coram me et sua ac bona sua ecclesiastica hucusque habita habere
obtenuit et habet sub libero resignandi et quitclamandi
sua seu interesse resignat. Quia dicit Interessan certam interesse
resignandi non quandocunq; remisit et condonauit in eadem expres
sed de facto et data illius Testamenti dicti Valteri Mulle
anno presenti conscripti mentis resignandi et ultimo sufficiens
Valteri Mulle Aldermanni dicti Burgi in alios eiusdem Interesse
Condicionem pureris clausulis exhibitis Valeat mentis ejusdem
tempore dicti. Quamquidem Curia cum Interessato reservare approbare
confirmare et ratificare eandem in toto quoad ea quo
mihi ejus nomine parte tenere complere exequi et in suis locis
observare se cum suetis de bonis suis dicti ibidem
et Aliquod sub Valteri Mulle Aldermanni dicti pro parte sui
tenisum dictam et contente sic non teneat sine ejusdem
parte eam teneat et exequat sine suetis sic ad Aliquod
suetum Debetur etiam et teneatur modo
[illegible] Curia [illegible]
[illegible] Curia [illegible]
Aldermanni dicti [illegible]
Henri Curia permanentis habet quandocunq; Volucrum sine eam
uxorem sine diuisim transferre et transportare suis personis
sibi Resignationi apponere. Ita sub similis et specialis Va
dis alienum Mulle Aldermanni dicti pro parte. Interessatus
Curia non transportat sine eius testamento sani eam transpor
tat sine suetis sic ad Aliquod suetum Pro quibus quidem
Valeat modo Emissa suetudine aut Ora eorum ac Condonacionem

1625.

aliqua Interessi sed roborandi et Interessi dicti apposita
non completa completa pure Vae Emissa et contenta Interessi
non teneat suis cum testamento Iure Conuenta sine competenti et
Sigure renunciando coram predicto Castrod Capitali Ludouico ejus
Officio Cui se cum suetudine et bonis suis sibi hac in parte
subiicit et incorporat. Ad primam partis dicti Emissa
et contenta Interessi tenend vel illius suetum instantiam
in primo Curia dicti Burgi aliqua temporum stare iuri pareat
re et redere teneatur Primum Secundum vi et alio ordo
exinde sufficiendum dilatori quo sibi Quasi dicendi inse
dicentur legalibus et quibuscunq; exceptionibus motivis cunctis
suspensionum Reputatis negotiis Interregno et in genere Om
nes et singulis Juris medys et defensis non cuadens sed Interessi
dicti roborationis et Interessi dicti Burgi cum contend
solutis Valeat quibus ejus suetum sanitatem se suetudines
bona sua quo ad ea ad ea obligando et onerando

Idem eisdem Obligant.

Coram Ipsis et Actis presentibus Castrod Capitali Ludouico per
Conparentes Gnosi Nicolay et Sigismundus Krzyzanowsky
Stator generali sani mentis et corporis existens sine competenti
ejusdem et juris debite ordine pretermisso sed ipse suetudines
ac bona sua ecclesiastica hucusque habita habere obtenuit et
habet sub libero resignandi et quitclamandi ejusdem sua seu interesse
Se resignat Quia ille bona mille tribus Valteri sibi Resig
dicti per Gnosum Nicolaum Dieckstynski Terre illustrem Pomer
lici modo Obligatus et sua Quinque Millium florenorum
cuiusdam ab Dicto presentibus confessum cum omni Jure obligationis

Proprietate proprietatis habitos Obligationis Valitatibus ipsius
Jncolis presentibus redditibus obventionibus et pertinentiis quibus
uersis non Cujus Ordo Religiosus Domus seu Status
campis fluuijs lacubus pascuis pratis nemoribus vsagijs nucis mundis
terrarijs fluuijs stagnis piscinis magnis et pa-
uis eandem Jacobus non habuit Cathedralis habuerit
Jnquilinis census tributis carnibus decimis datus offerendis
quibuscunq; rebus eis ab antiquo pedi et Granatibus com-
modijs et emolumentis quibuscunq; ratione seruitijs cuiuscunq;
per eos seruijs seruitijs aut quouismodo debentibus Venera-
bilis Capitulum Jacobus Cathedralis Ecclesie Gnesnen
in tali Regie ciuitate prefecti Jacobus Gnesnen Dominus
hereditarie in suis metis et limitibus ab antiquo existentibus et
pertinentijs et quorum eadem bona quibuscunq; Jacobus
habebant possidebant tenereq; habere et possidere debebant
Jam exponi et de facto Gnesnen Jacobus Gorczynski et
Cathedralis Gnesnen Canonicus Gnesnen et
Summa Abbatie Florentin ordinis et quidem Gnesnen Gorczynski ma-
ritus et Dominus Florentin Florentin Gnesnen Jacobus Gorczynski
illius in Summa Septingentorum Florentin florenorum hinc et ab ecclesia
professi Dominici Secundum tunc Sextum Sanctum Sanctorum Jacobus
Regum per annum integrum pacifice tenuit et in defectu premissorum
bonorum Status eorundem Summus Status eorundem Gnesnen Status
possidendum extunc ad aliud annum eosdem deinceps de eorundem
ad annum annis sese continue et immediate sequentibus ad eorundem
Status et Summus Status Gnesnen integrum et inquisitum possi-
tuerit Obligant jisdemque et inuadiant modo iure et titulo Obli-
gationis Jn quos quidem bona prefati Obligati et inuadiati per
Gnesnen Jacobus Gorczynski Gnesnen Obligatos suos veros Jntromissores et

et actuales procuratores personas cum presentium bonorum consensu
Jnfrascripto per Martinum Regni Gnesnen et Mercatores quorumcunq;
Jnfrascripti ad condescendent offerendi expicendi et exponendi eisdem ex nunc
dant et liberi dimittunt jnsidendos se suis cum seruitijs de eo-
rundem bonis suis gentibus mobilibus et immobilibus hereditatibus et Obligatis
quibuscunq; pecuniis habitis et habendis Jntromissionem et pos-
sessionem prefatam vacuam Officium hanc admissam nec penitus nec per
suos quosuis subditos et subordinatas personas impediendi
et interturbandi imo ab omni et quauis impedimenti Judicium cessum
et singulas personas Status seruos et conditionis cuiuscunq; existen-
tes tenorem essentiam exemptionem omnium Judicium et Officiorum
quorumcunq; quos fuerint per eos Dominos Terrestres seruos ad quam-
libet personam Seruis spectant et pertinent possint tuitum
defensum emendum alliberandum et reassumendum bona Status possi-
dendum ab eisdem Juris ordinis debitos Executos submissum
Jurisdictionibus quibuscunq; et potestatibus debitum debitorum
Reformationem Obligatis ac alijs quibuscunq; debitis Jus bona
Status modo quouismodo efficiendi et exigendum non Citationem Sorci-
tationem Jurisdictionem quibuscunq; super eadem bona imponendi
exponendum Lucris decimis et pertinentijs quibuscunq;
Judicio super bonis eorundem ordinem et obtinendi remotis mundi et
liberi redditibus et effectus Ita sub Datum Abbatie Florentin
Florentin Jacobus Gorczynski Gnesnen Jacobus Gorczynski illorum
seruis prefatis Obligatorum et alijs contrauenientibus quibuscunq;
dum et quandocunq; Jnsistere possint contrarium non complentium
mentis Obligatorijs suis Monumq; sub Sigillum
Sub Gnesnen Datum et concessum anno
Obligatorijs suis plenariam facultatem et omnimodam absolutionem po-
testatem

testatur Inscriptionem Gradus Obligationum ex Actis prosecutis huc
desumptam ad Acta quidem huius Curiae Regni Cracoviensis pertinere
quandoquidem Voluntas etiam in suis allegatis transferendi et transportandi
Transportationi per Reuerendum non contradicentis nihil quicquam
se cum suis posteris subiungendo submittendo Actis subsimili et speciali
Vadis alienis Actis prosecutis in Casu Contradictionis Transportationis
Inscriptionis per ad soluendum succumbendi Promissionibus Vadimonio
modo Promisso ad soluendum succumbendi aut non eorum ac re Cordonej
alterius Inscriptionis per Obligationis non completis suprascripti
Reuerendi cum suis posteris Iure Communi Foro exempti et ipsum
remuniendi coram prosecutis Castrensi Capitali Cracouiensi Officio
cui se cum submissionibus et omnibus gradibus alias hic in praemissis subiciunt
et incorporant ad omnia Executionem Obligationis huiusmodi illorum
omnium sub[scr]ipta inscriptionem praesentium vigore Omnium per
vi et ipsius ore exinde subsequendi Citationem pro vigore Executionis
Executi suspensionem Iterum subsequi Mandatum pro vigore Executionis
Reuerendus negotium seruitio militari Iuramento minus praestiti
et in genere Quibuscunque Iuris remedijs et defensis non eundem
rei subterfugiendi ipsius eiusdem in toto remuniendi sub Inscriptionis
Gradi Obligationis alterius eiusdem Castrensis Actis prosecutis
ipsius gravius fuerit subscripsere se submisere Vadimonio se ad obligandi
et ordinandi Nulla Fori Domini in Contrarium obstante

Gorijszowska eosdem Quietat.

Coram Officio et Actis prosecutis Castrensi Capitali Cracouiensi
personaliter Comparuerunt Gnosti Catherina Gorijszowska Gnosti
Joannis Gorijszowski Consors huius cum eiusdem manu sui Mariti
bonis Curiae ad duthe et ipsi sana mente et composito animo
suo competenti omisso et Iure dotis suorum paraphernalium pactis dotalitijs

in se suscepto ac bona sua ea quoad Actum hunc attinet bene
et assumpta solum pubri liberij reuigrat. Quia illa Gnosti
Nicolaum et Sigismundum Krzeczowskie fratres germanos et
eorum posteros de Inscriptione Castrensi Cracouiensi Sti Regni
seu eorundem Gnosti Krzeczowskie nullis partibus debitis superius
declarata ordinata Florenos polonos recognitis sua et suorum
sana recognitione [illegible] Florenos polonos [illegible]
eosdem perpetuo quietos emittit et liberos facit Inscriptionem
de supra scripta eorum debiti pro quietis causibus articulis
rebus transactionis pro universis expost mentionatis et causis
dictat perpetuo et una cum suis posteris Inscriptionem
hanc irrevocando solemnem Recognitionis prosecutis Vigore.

Idem mutuo sese Quietant.

Coram Officio et Actis prosecutis Castrensi Capitali Cracouiensi pro
Comparentes Gnosti Nicolaus et Sigismundus Krzeczowscy
fratres germani ab una et Joannes Gorijszowski ac Catherina
Gorijszowska Coniuges huius manu rebus pro se conjunctim et
eiusdem manu sui Mariti Consors parte ab altera sui mera
libera et Coniuncta exorata sponte competenti omisso et Iuris dotis pro
prima portionis prosecutis Vero ipsi se sucessores ac bona sua ea quoad
Actum hunc attinet bene assumpta solum pubri liberij recu-
gnita et quidem illorum suis pro interesse recognitis. Quia illi
sese mutuo et invicem de Interesse certa bene certam rem
et Cordonum in eadem Inscriptione expressata de acta et data illij
in Villa Berezniki Vigesima Secunda Martij anno Domini Mil-
lesimo Sexcentesimo Quinquagesimo secundo pro Gulis confectis
manibus pro pro subscripti et Sigillati Vadis Trecentorum
florenorum polonorum primarij Jam et Inventarij ad eandem Interessam

vera

Seve refered ob plenariam sibi Reygnesseed ab Vrany in Abus
Conditred gratiam satisfactred quietant emittunt et liberosse
faciunt Intercisam Statal ex Inventarium cum Instrumentis
jus roborone cessant mortificant et annihilant sibi et suis
posteris nomè Omissorum Quitantiam Reuersalem

Idem Sokolnickie debent.

Coram Officio et Actis prosen Castred Capitan Ldaymred pro
Comparentes Gnosti Nicolay et Sigismundus Kregowsky fratres
germani sui montibz et carpenibz exatos pro competen omisso
et Jurisdone suprema possessoria prosen Vero in se sueuret
ac bona sua ubi quoad Actum hunc attinet benevole assum-
pta pulsa subi liberey reuisa
Quia illi Gnosti Nicolas Skolnick
et eius posteris Summam Mille florend polon certi veri ipsi
bigwdy debitis seu mutuate pecunie tenentur atq debent
Quam ipsorum judex Reygnatis Gnosti Creditoribus suis hinc et
ab hac die per Deum Quinz post Festum Sancte Trinitatis
Regnat in Anno Domini Millesimo Sexcentesimo Quinquagesi-
mo Quarto pro Vertura coram Actis Castred Leopoldied
recte soluere et in effectu reponere repositurg non effectu-
here nec modo quouis aliquatenus se cum suis montibz de bonis sui
gnd aibz in scriptura et Actis sub Vadio Mille florend
polon in despecta persolutred Summe ipsorum debitis ad
soluend succumbed Dandy etiam ex concedunt y d Reygnatis
Gnosti Creditoris sui et eius posteris plenariam facultatem
et omnimodo absolutam potestatem Ipsorum bona debi-
toram ex Actis prosen authed desumpta ad Acta quali-
cunq authed Legis Vim perpetuitatis habed quandocunq
voluerint extra in sui absentia transferred et transponend Cui

Transportatores y d Reygnates non contradicent imo pro vtili et
grato eam se cum suis posteris susceptur submittunt Ita
simili ex speciali Vadio dictum Mille florend polon in casu Con-
tradictionis Transportationi Insinuatio Ipsorum ad soluend succumbed
Pro quibz quid valeat aut valiturum sit modo Gnosto ad soluend Suc-
cubiz Gnosty Reygnates cum suis posteris Jure Consueti pro om-
nibz et quibz renunciant coram prosen Castred Capitan Ldaymred
Officio Quibz se cum suprabz de bonis suis gnd aibz hac in parte
subiacet submittunt Ita promittunt insuper Gnosti Creditoribus suis illorum
suisque in primis Curatori Terre Tarnouien Generalis Starosti
rum parere ac militer tenebitur Omnium Terrarum Vi et Alior
omnes exinde subsequend dilationes Cuiusuis Fori Iuris
Iudicii Mutuii cessiones Exceptiones Remedia Juris Interpone et
in genere Quicquid Juris remedy et defensionis non cum eis sed In-
sorum Gnosti debitoribus aibusq illis contra solutio valeat quovis
quis fuerit Satisfacere se sueuret Vadq quo ad eis Actis
et onerand Nulla Terri Generali in Contrio obstante.

Idem cum eodem Roborant.

Coram Officio et Actis prosen Castred Capitan Ldaymred pro
Comparentes Gnosti Nicolay et Sigismundus Kregowsky fratres
germani ab una et Nicolay Skolnick ab altera parte sui mon-
tibz et carpenibz exatos pro competen omisso et Jurisdone
suprema possessoria Ipsorum Vero in se sueuret ac bona sua ubi quoad
Actum hunc attinet benevole assumpta pulsa subi liberey reui-
sata et quitibet illorum sui pro interesse reygnd Quia illi
Intercisam centen inter se Reygnates nomè centania nemo et so-
dalitatem in eadem expressed de acta et data illy Ldaymred
die hora in acta contenta Vigoran Familiy sui Reygnesseed
ab Vrany subscripsed Vadiq Mille florend polon Iunctam in

in oibus eiusdem Intercisae Conditionum punctis clausulis articulis
vadio nexibus ligamentisque gnlo oibus una cum Inventario robo-
rant approbant confirmant et ratificant, eandemque tam in toto
quam in quavis eius minima parte tenere complere exequi et in-
violatis observare se cum successoribus de bonis suis gnlo oibus inscri-
bunt et obligant Idque sub vadio aliorum Mille florenorum polonicorum
per partem Intercisam praefatam et contenta eius non tenentem sive
eius posteros parti eam tenentem et exequentem sive successoribus ipsius
ad solvendum succumbentem. Debebuntque etiam et tenebuntur memorati
Recognitores seque et suos successores in et super bonis suis gnlo oibus
inscribunt et obligant Inscriptionem praesentem Roboratoriam ex Actis
praesentibus authentice desumptam ad Acta quaevis authentica Regni vim
perpetuitatis habentia quandocunque voluerint sive coniunctim sive
divisim transferre et transportare suisque personalibus Recognitionibus
approbare Idque sub simili et speciali Vadio aliorum Mille
florenorum polonicorum per partem Inscriptionem praesentem non transportantem
sive eius posteros parti eam transportantem vel successoribus ipsius ad sol-
vendum succumbentem. Pro quibus quidem vadiis modo praemisso ad
solvendum succumbentibus aut uno eorum ac re condonicque aliqua In-
scriptionis praesentis roboratoriae et Intercisae praefatae non completa com-
plendum pars una praemissa et contenta non tenentis suis cum
posteris Iure Conventa foro competenti ut supra renunciando
coram praesentibus Castrensibus Capitaneis Zydaczoviensibus Officio cui se cum
successoribus et bonis suis oibus hac in parte subiicit Ad pri-
mam partis alterius praemissa et contenta Intercisae tenentem
vel eius posterorum instantiam in primo citationis termino tanquam
peremptorio stare iuri parere ac radere tenebitur Primum terminum
minum ut et alios omnes exinde subsequentes dilationes gnlo oibus
Evasionis praeterea impedimentis legalibus et quibusvis exceptionibus

motionibus

motionibus earumque prosequutionibus Reipublicae negotiis Interregno et
in genere universis Iuris medijs et defensis non evadendo
sed Inscriptioni praesentis et Intercisae praefatae oibusque earum contentis
solutis vadijs quoties opus fuerit satisfacere se successores
bonaque sua gnlo oia ad id obligando et onerando.

Krzeczowski eidem Debet.

Coram Officio et Actis praesentibus Castrensibus Capitaneis Zydaczoviensibus praesentibus
Comparens Generosus Sigismundus Krzeczowski sanguinem et
Corpore exnos foro competenti omisso et Iurisdictione propria post-
habita praesentibus vero in se successores ac bona sua oia quoad
Actum hunc attinet benevole assumpta palam publice libereque
recognoscit Quia ille Generoso Nicolao Sokolnicki et eius trimis
successoribus Summam Quingentorum florenorum polonicorum certi veri in
se liquidique debiti seu mutuatae pecuniae tenetur atque debet
Quam Summam idem Recognoscens eidem Creditori suo hinc et ab
actu praesenti pro Feria Quinta post Festum Sanctorum Trium
Regum in Anno Domini Millesimo Sexcentesimo Quinqua-
gesimo Quarto praeterea ventura coram Actis praesentibus Castrensibus
Capitaneis Zydaczoviensibus realiter solvere et in effectu responsare re-
positamque non effidere nec modo quovis arestare se cum
successoribus de bonis suis gnlo oibus inscribit Idque sub vadio
Quingentorum florenorum polonicorum in defectu persolutionis Summae essen-
tialis debiti ad solvendum succumbentem Datque etiam et conce-
dit idem Recognoscens praenominato Creditori suo plenariam facultatem
et omnimodam absolutamque potestatem Inscriptionem praesentem debitoriam
ex Actis praesentibus authentice desumptam ad Acta quaevis
authentica Regni vim perpetuitatis habentia quandocunque volue-
rit etiam in sui absentia transferendi et transportandi Cui

Transportatione

1634.

Transportation ibd Reczyna non contradicens imo pro rato et gra
to cum suis posteris successus submittit Jdq sub
simili et speciali Vadio aliorum Quingentorum florenorum polon
in casu Contradictionis Transportationis Inferiùs per ad Stuend
Succumbendum Pro quibus quidem Vadijs modo supra ad Stuend
Succumbit aut Jpse coram Judice Regnio aut sui posteris
huius Consuetudinis sub expressa renunciatione in supra renuncia ad omnia iuris
Castrens Capitan Zydaczowien Officia cui se cum suis omnibus et bonis
suis vbq hab et parere subiicit et incorporat Ad primam pe
tentis Creditoris sui illiusq successorum instantiam in primo
Citationis termino tenquam peremptorie stare iuri parere et vlter
tenchitus Primum Secundum vel ea alias ordo existit subsequend
dilationib. quib vbq Euasionis omnib impedimentis cyclibus
et quibuscunq exceptionib modoq earum inexcogitatis Regnicol
regnitis Interregno et in genere vniuersis Juris remedijs et de
fensis non euadendo sed Jnstantiam Jpsi debitores vbiq ejq
consules Statuis Vadijs quorum quis penis Juris statuere se sui
cessores bona sua ea quoad Actum hunc attinet
bercunde submittunt Jdq sub libere renuncio et quilibet
alienum sub pro interesse renuncio Quia illi Gnssa stant
hanc cautionem Gnssi Nicolai Scholarchi Cedi bona et illis
succumbit Summam Quatuor Millium florenorum polon eandem

Gnssae

1635.

Gnssan Scholnicka a Gnss dicta Zydaczowski Decre
no Przemysliend Vijvode Inferiùs modo debito coram Actis Lea
tis Castrens recognitis seruiend et conuenend certis ibm causis
quidq debit seu notariatus pecunias tercarum alias debent Quan
Summam pleni Recognitor eid Gnssae Scholnicka hinc et ab
actis presens pro tenui quinta post festum Sanctorum Trium
Regum in anno Domini Millesimo Sexcentesimo Quinquagesimo
Quarto proximè venturi coram Officio et Actis Castrens Leopol
tensib sluere et in effectu reponere realiterq non effectue
re nec modo quouis arestare seu suspendy de bonis suis
quib vbq insurgunt et absyant Jdq sub vadio Quatuor
Millium florenorum polon in defectu solutionis summe premissa
debit ad Stuend succumbend Damna quasi et expensarum
Recognitor eid Creditrici sue plenariam securitatem et omnimod
absolutam protestatus Jnstrumenti Datum debitoreum ex actis
Castrens Leopol antiquo desuper ad Acta gradui antiquo Regni
tis perpetuitatis habend quandocunq Jnscriptum Actum in fide ab
scripta sine per manum sue per quemuis ex amicis signi
transferend et transportand Cui Transportationi per Recognitor
non contradicens imo pro rato et grato eam se suos suos posteros
successus et submittunt Jdq sub simili et speciali Vadio aliorum
Quatuor Millium florenorum polon in casu contradictionis transportationis
Jnferiùs per ad Stuend succumbendi Pro quibus quidem Vadijs
modo supra ad Stuend succumbit aut Jpse coram Judice Regnio
Senioris pro tempore existente expresso non Statuz Stuend Consti
tutionis pro tenore cuius Recognitor sui cum posteris suis conuenti non consentiend et
supra renunciand coram Castrens Capitan Zydaczowien
Officio cui se cum suis omnibus et bonis suis vbq hab in

Gnssae

parte subyciunt. Ad primam Gnoscitae Creditricis suae illi
usque Successorum instantiam in primo Citationis Termino tanquam
peremptorio stare iuri parere ac respondere tenebuntur. Primum Ter-
minum vti et alios omnes exinde subsequentes dilationis gratia
omnibus evasionis suspensionis Gerendi fatalis Juris motionis eorumque
prosequutionis Reipublicae negotiis Interregno et in genere
Universis Juris remedijs et defensis non evadendi sed
Inscriptioni praesentis debitoreae omnibusque eius contentis solutis Va-
dijs quotiens opus fuerit satisfacere se Successores bonaque
sua gratia omnia ad id obligando et onerando. Nulla Ter-
restri praescriptione in praemissis obstante.

Iidem Karszom Debent.

Coram Officio et Actis praesenti Castrensi Capitanei Zydaczoviensis
personaliter Comparentes Gnosi Nicolaus et Sigismundus Krze-
czowscy Fratres germani sani mentibus et Corporibus existentes
foro competenti omisso et Iurisdictione propria posthabita praesenti
vero in se Successores ac bona sua omnia quoad Actum hunc at-
tinet benevole assumpta palam publice libereque recognoverunt,
et quilibet illorum suo pro interesse recognoscunt. Quia illi Ge-
nerosis Nicolao Karsza et Cristinae Ciechanowska Coniugibus
Ultimis et eorum posteris Summam Trecentorum florenorum polonicorum
certi veri iusti liquidique debiti seu mutuatae pecuniae te-
nentur atque debent. Quam Summam mentis Gnosi Recognoscentes
cum suis Successoribus eisdem Creditoribus suis vel eorum posteris
hinc et ab actu praesenti pro Feria Quinta post Festum Sancti-
torum Trium Regum in Anno Domini Millesimo Sexcente-
simo Quinquagesimo Quarto proxime ventura coram Actis praesenti
Castrensi Zydaczoviensi realiter solvere et in effectu reponere

repositamque

repositamque non effidecubere nec modo quovis arestare se cum su-
ccessoribus de bonis suis gratia omnibus inscribunt et obligant. Idque sub
Vadio Trecentorum florenorum polonicorum per suprascriptos Recognoscentes po-
sterosque illorum in Casu non solutionis summae essentialiter debiti
pro tempore et loco superius expressis mentis Creditoribus suis
illorumque Successoribus ad solvendum luendum et succumbendum. Dantque etiam
et concedunt mentis Recognoscentes eisdem Creditoribus suis vel eorum
posteris plenariam facultatem et omnimodam absolutamque potesta-
tem Inscriptionem praesentem debitoream ex Actis praesentibus authen-
desumptam ad Acta quaevis authentica Regni vim perpe-
tuitatis habentia quandocunque voluerint etiam in sui absen-
tia transferendi et transportandi. Cui Transportationi ydem
Recognoscentes non contradicent imo pro rato et grato eam se
cum suis posteris suscepturos submittunt. Idque sub simili
et speciali Vadio aliorum Trecentorum florenorum polonicorum in Casu
Contradictionis Transportationi Inscriptionis praesentis ad sol-
vendum succumbendum. Pro quibus quidem Vadijs modo praemisso
ad solvendum succubitis aut uno ipsorum et praemissis non com-
pletis complere summaque ipsa principali non soluta solvendum
suprascriptos Recognoscentes vis cum posteris Iure Conventi foro com-
petenti ut supra renunciando coram praesenti Castrensi Capitanei
Zydaczoviensi Officio cui se cum successoribus et bonis suis omnibus
hac in parte subyciunt et incorporant. Ad primam instantiam
memoratorum Creditorum suorum illorumque Successorum in primo Ci-
tationis Termino tanquam peremptorio stare iuri parere ac
respondere tenebuntur. Primum Terminum vti et alios omnes

exinde

1638.

exinde subsequen dilation Emanuel Horváth substitut Jud
matron causam prosequutus Reputed regestr Interrogat et
in genere tam ex Juris remedys ex defensis non eu adeundo
sed Jusserit Ipsed citatus Illus castri Solutor Vadys qua
teus quos fuerit satisfacere se sumoré bonag sua ob
ligand et obstrand. Ersservané Term in Festo nativ Sancte

Maszasski Plentes inscribit.

Coram Officio et Actis prosen Castren Capitan Zdaczowien
personal Comparentes Gnosi Seuering Mayorat Term pen
te ex capitor exhib suo completo omisso et Juris bene
ficio non habito prosen Verò in se sumsit ac bona sua
ubi quod dictum Dan attract tenemur assumpta solen
subl liberig renuntt Quia ille ad ocl Causas suas Ju
dnas in quovis Judicio ex officio Regni sive Tabular &c
qui Lubtren Judicio ten ex Attentis quam realis habit
ex latere Quorum Decretum Maszalski Stator Suum
germanum in suum Verum ac legitimum plenipotentiar
ordinat ac insentibus Dans ex vocidens eidem plenipotentiar
suo plenariam ea obtinendum facultatem Causas suas ocl
prosequendi defendendi Decreta subscribendi ac Contra
dict prosequendi Juramenta attestandi pleno Judicialiter
Luandi de levatis quietandi et alia Judicia requisit
Verò ex legitimus pleniter concernentia Secundi et pro
agendi declarandi et insentiendi se rebus id quid in
eiusd Causis per Curiales plenipotentiar actum et Constitutum
fuerit pro rato et grato subscripturum.

1639.

Krzeczowscÿ et Karsza Roborant.

Coram Officio et Actis prosen Castren Capitan Zdaczowien personal
Comparentes Gnosi Nicolaus et Sigismundus Krzeczowscy Frater
germani ab una ex Nicolaus Karsza parte ad altera rei vocatus
ex capitis exhib suo completo omisso et Juris beneficio pregnia possessionalia
prosen Verò in se sumsit ac bona sua quod attinet huic altiori
benevole assumpta solen subl liberig renuntt ex quibus illorum
suo pro interesse renunt. Quia illi ex quidem Gnosus Karsza suus ex
Gnosa Christina Cichanowska Conthoralis sua thoro suo cum rati ha
bitione caveb ac se in forma Juris quam plenissime inscribit nomi
Intervisar certam inter se Recognitor rei certamq rerum ex Con
tract in eadem expressar de actis ex data Mlis Zdaczowiensis Dñi
Nicolaÿ Anno presen conservand mentis sui Recognitum
pignus ad Unum Sultissand Vadiog Trecentorum florenor solor pri
mario in cibur cuius dem Interesse Cedulis punctis clausulis arti
culis Vadiat mentis Ligancatiog gratis Intercessit obligant approbant
confirmand et ratificant eandemq tam in toto quam in quovis eius
minime parte tenere complere exequi et Cuius libidi obtemperare se
cum Sueuriby de bonis suis gratis vobis insentibus et obligans sub
Vadio Trecentorum florenor solor per partem Intercessa Gnata
ex contentis eius non tenendis suis ac posteros parti cum tenend
et exequend suis sueuriby ipsis ad obtinend sucumbend Praeterea
Gnosus Gnosus Karsza Gdalius Gnosus Krzeczowscÿ fratribus
germanis Gnosus Gnosus Christina Cichanowska Conthoralis sua
thoralis ad assumband Conthoralis Intercessionis Roborationem vel similem
in forma Juris renunciand ad Acta quovis authent Regni intra
decursum sex septimanarum statuere ab ea re Gnosa exe
quendum offert se cum sueuriby de bonis suis vobis insentibus
Subscripsit Ita sub simili Vadio alterum Trecentorum florenor

solor

[illegible] non stabunt Coram [illegible] ad soluend[um] succumbed[o]
Debebunt eciam et tenebuntur ven[ie]r[i] Ropter seq[ue] [illegible]
in ea super bonis suis gra[ta] obly insolvend[o] et Reijant. Insuper
Gratia Roboratoria ex Actis prosec[u]t[i] auther[i] desuper ad Acta
guduic authen[ti] Regni Dn[i] pegetuitatis habenda quandocunq
voluerint sine exiunctim sine divisim trahsferre et transportare
suis personalib[us] Recognitio approbare, Ita sub forfus et pe[n]
cioli tactis alienum Trecentum florenor polon[ici] super partem hered:
rem Gratia non transportad cui eq[ue] postea [illegible]
portad sine succumbly ejd ad soluend[um] succumbed. Pro quibus quid
Vadr[is] modo Emisso ad soluend[um] succubitis aut eo casu Emissis
non completis completis pari eo Emissa ex adverso Interim
non terone cum suis posteris sine Conuentu suo completis ut
jm renuncian coram prosec[u]t[i] Castren[si] Capitan[eo] Leopoldien[si] Offic
Cui se cum succumbly et bonis suis gra[ta] obly hic in parte subj.
dit et incorporat. Ad jnman instantiam partis alterius Emissa
Interesse teneat ex exequend[um] sine illius succumben[ti] in forma [illegible]
Termino tenenda retenatis stare jur[is] parere ac inde tenebitur.
Primum Termin[um] vic[es] et alios vices exinde subsequend[um] dilationibus
gra[ta] obly Exceptionib[us] Evasion[ibus] Suspension[ibus] Cession[ibus] subterfugijs Juris
in[con]venientijs legalibus nonnullis earum insequutionib[us] exequtionib[us]
reysbus Interreyns et in genere Quibuscunq[ue] Juris remedijs et de
fensio non eundo sed Insuper Gratia Roboratoria eiburg illius
contentis solutio Vadijs quatenus opus fuerit satisfacere se suri
tatem bonag[ue] suar[um] gra[ta] ea ad id obligando et onerando. Nulla
eorum bonag[ue] suar[um] gra[ta] ea ad id obligando et onerando. Nulla
Terrestri Iphenz in Emissis obstante.

Feria Quinta post Dnicam

Reminiscere

Reminiscere Quadragesimalem proxi-ma Anno Dni Millmo Sexcentmo Quinquagmo Tertio. Lubieniecki Quietatur.

Coram Offic[io] ex Actis prosec[u]t[i] Castren[si] Capitan[eo] Leopoldien[si] per
sonaliter Comparens Nobilis Samuel Olszinski sana mente et cor-
pore cum suo foro competen[ti] omisso et Jurisdone propria post habita prosed
dens in se suscipere ac bona sua ora quod Actum hunc altnez teri-
usle effuxerit palam publice libereq[ue] recognit. Quic ille Summam
Centum florenor polon[icorum] de manibus Nobilis Petri Lubieniecki pars No-
bilis Catherinam Lubieniecka eiusdem Nobis Petri Lubieniecki filiam
Contra dens suam Emanam in vim dotis et dotalicij nobis ex levamen
de qua levata et persoluta eundem Nobem Petrum Lubieniecki et
eius posteros quietat emittit ac habend[um] facit. Nichilominus Gratis
Recognit Judicio Nob[ilis] Lubieniecki in bonam Centum suam ad agend:
cand[um] Gratia Insuper Quietator vel ad obtinendam de bonis
paternis et maternis ad Acta guduic authen[ti] Regni intra de-
cursum sex septimanar[um] stabiend[um] ab ea ex Emissa exequatur
effectue se cum suis gra[ta] obly insolvend[o] et
submittit. Ita sub tradis Centum florenor polon[ici] ut defectu sta:
tutionis Contra suos ad soluend[um] succumbed[o]. Data eciam et
concedit dem Recognit Judicio Nob[ilis] Lubieniecki plenariam fa:
cultatem et omnimod[am] absolutam potestatem Insuper Gratia
Quietator ex Actis prosec[u]t[i] auther[i] desuper ad Acta guduic
authen[ti] Regni Dn[i] pegetuitatis habend[um] quandocunq voluerit eciam
ut sui absentia transferend[i] et transportad[i] Cui Transportation[i]
dem Recognit non contradicens imo pro rato et grato eam se cum
suis posteris subsequtur submittit. Ita sub simili et speciali
Vadis alienum Centum florenor polon[ici] ut casu contradictionis Transpor-
tation[is]

tatem Inferenda presen ad soluend succumbend Quo quidem quidem Vadys modo Emisso ad soluend succubiti aut vas eorum Emissio nem completis complen Gradty Regnj Suis cum presentes Sathel ueris vero completen se nulla renunciat eorum presen Sathel sitat Ludouicen Offic Cise cum succubiy et vadis Suis ibi hac in parte subijc Ad primam Grodz Mis Lubieniecki alias suecund instantiam in primo Sathod Termino tanquam peremptorio stare iuri parere ac valore tenebitur Primum Secundum vt et alibi ordo exinde subsequend dilatod gratia eiby eundem Sathod impetr mentis Lyalty et quibuscunq exceptod motiod eamq presentiu tiod Regnicod regnjs Interregnj et in genere Quiuscunq Juris remedijs et defensis non euadet sed Inferenti Edicti Quietatod adueg illiy contentis solutis Vadys quibus quo supra satisfi cere se succurer bonaq sua ad nutum obligando et exercendo.

Myslinski Conti Reformat.

Coram Officio et Actis presen Sathen Capitan Ludouicen Sathod Comparens Mis Samuel Myslinski merito et corpore sano suo Competenti omisso et Juriscons prorsus rejthabita presen Vero se Succurer ac bona sua quaq ad Actum hunc attinen benecule aspun gita gelam subie liberey reuynt. Quia ille accepta Summa Centum florend soluend in Vim dotis pro Mea Catherinam Lubieniecka Mis Petri Lubieniecki cum Nobili Zofia Kamieńskiego procreatam filiam Contend Veri sua bonaq ea hor de bonis paternis et maternis ejus bone spectan et concurren vnga quam Contend sua in Regnjs Ducty amore Coniugali ad ipsam Summam modo Emisso recepta aliam ex aquicles Summam Centum florend soluend vne Veri instiy dotaliy eidem Conti sue absolute adiungit ea sp. Ducentor Sociat eaq in simul iunctam ita vt efficiat Summa florend soluend in et super medietate omn et singulor bonorum suorum

suorum hereditar et alijor mobilium et immobilium Summarum quarumuis pecuniar habitar et haben nec non aur argenti signati Defun testamentor ejusmodi ejusue personas pecunijs ac bijy inquis legalitatis domes infenbis reformat dotat dotalitat ac assecurat presen pro Gradzen iray Contend suam ex eiy posterior medietatem bonorum hereditariorum ac Summarum pecuniar cum omni Jure dominio proprietate proprietatis Vsufructuar utilitatibus ac pertinen quib vniuersis in Summa dotis et dotaliy tenend habend regend gubernand pacifica et quiete possidend more Jure aliaq Regnicod in Regno Polonie obtinentibus observari solitarum.

Idem Quietatur.

Coram Officio et Actis presen Sathen Capitan Ludouicen personaliter Comparens Nobilis Andreas Lubieniecki vsq merito et corpore exno suo competen omisso et Juriscons prorsus rejthabita presen Vero se Succurer ac bona sua quaq ad Actum hunc attinen benecule aspun gita gelam subie Vberey reuynt. Quia ille Summa Vigintisole florenor soluend pro Matrimonio Nobilis Samuelis Myslinski sueri sui cum Nobili Regina Myslinska Contend Suam Emanat in Vim dotis relict et legauit de qua locuta et pertracta cum Mein Myslinski et eiy posterior quietet emittit et liberet facit Nihilominy Grodzen Regnj Gelen Myslinski Gradzen Contend suam ad approband Gradzen Inferend Quietator vel ad obtenendum de bonis paternis et materniis ad Acta quorumuis authen Regni intra decursum Sex Septimanarum statuere ab eaq re Emissa executor effluere ac cum succubiby de bonis suis quib eiby insenbis et submittit, Ita sub Vadys Vigint florend soluend in Casu non stabilitend Contis sue ad soluend succumbend. Data etiam et concessa Gradzen Regnj Gelen Mis Myslinski plenariae facultatem et animum absolutionem pro obtinenda Inferend Gradzen Quietator ex Actis Grodzen authen deducendum ad Acta quorumuis authen Regni bina recognitatis habend

habeat quamcunq; Villam etiam in sui absentia transferendi et transportare Ally sub simili Salisma clausula Dijnkt stored solod in Casu Contradictionis Transportationi Insertionis Sed ad Suedum Succumbent Quibus quidt Bailys modo Emisso executionis aut. Sua eorum Gainsing non completis completi Gnadig Regnum sein cum justicia Sine Conuenty Sein competent vt supra recurrat ad coram praesen Castred Capitan Zdanowied Officio cuius est cum suis libris et bonis suis dicty Bar in parte subiecit et inscripsit Mysli: mam recepit Myslinski illinq; Successum instantiam percepta mdere Primum Terminum Vtr ex alijs eo existente subsequend dilectand gnte dicty Bailyshed Executed Gnad Sein Juris notitiam caninq; prosequutionis Reijnbed registr. Interregnos et in genere Quicunq; Juris nostri et defensionis nra eundem sed Insertoni Gnti Quietatem iuberq; illy contenta Solutio Bailyor quo: rum omnes fuerit satisfacere se Successores bonaq; sua quae omnia ad ea Illy quando et ordinando.

L. ubieniecki Conti Reformat.

Coram Officio et Actis praesen Castred Capitan Zdanowied personaliter Comparens Nobilis Andreas Lubieniecki sanus mente et corpore exno suo expedita omisso et Juridica propria posthabita praesen Dein in se Successores ac bona sua quae quod Actum hunc attinet bene esse ipsa pura pure libere irrevocabiliter Quia ille accepta summa Dotis stored solod in Dotem post Mtem Reginam Myslinska Conten suam Ctum ea lege de bonis Mtis Reginae Myslinska Conten suam Ctum ea non de bonis paternis et materni ejus Ctus speciali et unanimi omnia quae Conten suam in istam Renunc dicty amore Coniugali ad Ctum Summam modo Emisso recepta aliam et aequivalentem Summam Dotis stored solod nre Dei iustig distatis eid Contis nris adscribi adiungi et applicari easq; in simul inuicem vis vi effectu

Actus Quadragesimae stored solod in ea supra dictarum et singularum bonorum Summa hereditari et Collaterali mobilium et immobilium Summarum quarumuis pecuniari habitari et habend nec non cum argenti Clenodior Vestium Vestimentor eiusdem equiredi pecunia secund ac tchij insuper Suppellectilis domus insenbil re: formal dotal dotalitial et assecurat Sed Deo Gnadten itag Conten Suam et eiq posterog meditaten bonorum suor presentium ac Summam pecuniar cum omni Jure dominij proprietate pos: sessionalitate Vtilitatibq; alterij ex testred gnte Vniuersis in Summa dotis et dotalitij terend habend regend gubernand pacifice et quiete possidend more Juris alterius Regnicolarum in Regno Polonie assignatus Hereditatis.

Myslinska bonis abrenunciat.

Coram Officio et Actis praesen Castred Capitali Zdanowied pro Comparens Nobilis Stans Myslinski Nobilis Sua Martini Myslinski cum Nobli Sua Helizabetha Polinska praenupta filia Nris Dei Consortali Testamenti Conjux Vtriq; cum eiusdem mariti sui vi Tutoris Coniugali authe et ipsa sana mente et corpore exno suo expedita omisso et Juridica propria posthabita Sed Deo ibi se Successores ac bona sua quae quod Actum hunc attinet bene: esse ipsa pura pure libere irrevocabiliter Quia ibi nre dotis et expeditionis dotis per manus Nobilis Samuelis Myslinski Fratris sui germani ex solutionis, de quam placatam sibi satisfactionem Ipsam de bonis paternis et maternis abdicat et abrenunciat. Ster nre pertinacia Renunc ad Omissa mediante.

Feria Sexta post Dominicam Re: miniscere Quadragesimalem proxima Anno Domini Millesimo Sexcentesimo Quinqua: gesimo Tertio.

1646.

Klonski et Komonski Reberant.

Coram Officio et Mtris grossi Castri Capitanei Dantzcensis per
sonal Constarentes Georgius Marcus Klonski ab una et Nobilis
Casimirus Komonski parte ab altera sani mentis et compotibus existen
fore completo omisso ex Jurisdictione propria posthabita Gen: Vero in
se suosq: ac bona sua ora quoad Actum hunc altinet bene vole
assumpta pelan subic: libere: renuncia et quilibet illorum sus
pro interesse renunc: Quia illi et quilibet Georgius Klonski Sus
et Georg: Zophias Wyszehardz Castri sue Lomz pro cuius rati
habitione tanq: ac se in forma Juris quam plenissima insolid:
hoc Interviscan certam inter se Renuntes hoc certum rotum et
Conclusum in eod: expressar: de acte et data illius in Villa Wis:
dymirz die decima Tertia Maij anno presen: existente mensis
Renunciando ab Unius subscripti Vadijs Ducentum Sexaginta flo:
red: polon: formab: in bills eiusd: Interviscis Conclusis quarum
clausulis articulis Vadijs nexibq: ligamentis quib: Universis robo
rant approbare confirmare et ratificare, eandem tam in toto quam
in quavis eius minima parte tenere complere exequi et inviolabiliter
observare se cum fidejussoribus de bonis suis quib: utrisq: insolidum et
obligant. Sub Vadijs Ducentum Sexaginta flored: polon: per
partes Interviscan: presentes et contenta eius non tenendo seu eius fi
dejussores

sam mente et corpore exno fore competen omissa et Jurisdon
proprie possessa presen Deo in se fuerunt ac bona sua de quorum
illum hunc altinet bonorum assumpta palam publice libere resignat
Quia ille bona sue proprie et hereditar vitam eorum sortem suam
integram in Vita Resignki Dictus Gen Dragonien cessionem
pro Ecclesiam patronum suum iure iure naturali successionis debitus
cum omni comend bonorum Jure dominio proprietate propinquitate
titulo Obligationi Validitate pleno pacifice irrevocabiliter redhibebat
altinea et pertinen commodis ipsuper ex emolumentis quib vis
versis ex eisdem bonis nunc provenien et in posterum proventuris
nullis penitus exceptis vel pro se suisq successoribus quibuscunq
reservatis Venum de hac bonis circumferentiis quod Gubernium
bonorum hereditar se in suis metis et limitib ab antiquo existen
et protrahit esse ab aliq diuior bonis predict adiacentib
distincta et distinctata ea quod caed bona ipsemet Resignans
ab antecessorib suis tenebat habebat et possidebat tenereq
habere et possidere debevet. Jam ex nunc ea de pleno Omnipo
Stanislao Quadlandi et eig limitib successib in Summa Curia
Sabred solod hinc ea ab actu Gnr ad annum integrum effluxum
incepto de anno ad annum, annis vero continuis et immediate sequen
vig ad exceptiond ea Summi Pontif beatam integram et indiminu
possidend infenibic Aliqat ea invadiat quod Gen insuper Mi
gauisi et invadiauit modo iure et titulo Obligationis quod quidem
bona Gen Aliqata ea invadiata suppressionis Resignat Gnrali
Obligationi suo ea illig successib regalem Jurisdictionem et rebellem
pecuniam exhibitionem una Gratianes bonorum eorund Ipse Gnr
per Mortem Resign Gnr [illegible] Gnr
hinc vendend Jugore Inferiorib Curiis Obligationis spec capiend
ea summand cum ea nunc dat ea libere admittit inhibendo se
suis cum successib de ea super bonis suis gnib eisq mobilibus et

immobig hereditarys et Obligatys Summisq quibuscunq pecuniarys
habitis ea habend Jurisdictionem et personam gratiosam coram officiis Gnr
adistan nec per se nec per nunc quascunq subalternas et subordinatas
personas Gen dictat et intendebatur imo ab omni ea quavis impetitione
Juridica eund ea singulas personas status reatus et Conditionis eiusd
exemptam nunc tenorem eiusd modo quovis exprimend in omnib Judicib et
officiis Regni totius quorumcunq ejus fuerit per orbem Christianum terras omnes
ad quemlibet personam Tenis spectat ea pertinet Gen tuitio defensio
eiusdem liberatio et interessum bonorum Gratia ab eisq Jurisdictionib
debitis Executionib submisserit Inferioribusq quibuscunq privilegiis ea officiorum
dotium dotalitiorum Reformationib subiacebit ac Regni cuiuscunq titulo
Jus bona Gratia modo quovis efficiend et exprimend tempore mundi ea li
bere recipiend ea effectui via et bonis Gratiis modo simili Obligatis
supradictis Obligationi suae eam legitime quoties opus fuerit
simili modo iure ea titulo Obligationis. Idq sub Pactis Conventum
subred solod per supradictum Resignatum successorq illius in Casu Inferni
presen Obligationis in aliquo contravenirent quinimmo dicta et singu
bona Inferni Gnr Obligationis contenta non completa nec Gratia
Obligationis suis illiusq successib ad soluend luendo ea succumbend.
Datq etiam ea concessit Gratiis Resignat Edicto Obligationis suis
illiusq successib plenariam facultatem ea omnimod absolutam
potestatem Inferiorem Curiis Obligationis ea Regis presen authori
suspectas ad Ita quovis authori Regni tria perquisitis habend
quandocunq evenerit eam in sui absentia transferend et trans
portand Cui Transportationi id Regnum non contradicere imo pro rata
et gratis eam et cum suis pertinen suscipere submittere Idq sub
simili et speciali Pactis clausulis Conventum Curiis subred solod in Casu
Contradictionis Transportationis Inferni Gen ad soluend succumbend.
Pro quibus quid Pactis modo premisso succubit aut non esnum
ac re Condonet aliqua Inferni Gen Obligationis non completa completa

x

supra scripti Reuerendi Iuris cum posteris Iure Conuentus fori competen
vt supra renunciauit coram prefato Castrensi Capitaneo Dobrzenicensi Officio
Cui se cum succumbij et bonis suis quibuscunque sibi hac in parte subiecit
Ad omnem instantiam Honesti Alexandri Olszakowy ciuis illiusq; Succumbentis instis
mus Contradictor Petrus Tarnawa certificatus stare nec parere aut vllatenus
tacitus Primum Termum vti et alias ordo exigit, subsequendi
dilatorio Euasori Honesti in iudicatis legaliter et quibuscunq;
exceptionibus motuis eatenus prorogationibus Reipublicae negotijs Interregni
regnoq; et in genere Vniuersis Iuris remedijs et defensis non euadendi
sed Honesti Ioanni Olszakowic ciuiq; contentis stare Debitis
iustitia quo fungi, satisfacere se succumbentes Bona sua quaecunq; in
ad Olszak et onerand. Nulla Terr. Honesti in Omissis obstare.

Witwicki Lesczynskiey Debet.

Coram Officio et Actis praesentis Castrensis Capitanealis Dobrzenicensis personaliter
Comparens Nobilis Jacobus Witwicki Nobilis olim Ioannis Witwicki filius
Confessus nemine ex compositis exnihilo pro completi omisso et Iuris dicto proprio
sibi meliore ex compositis exnihilo pro completi omisso et Iuris dicto proprio
Confessus se succumbere ac bona sua ubicunq; existentia Manu hum
Honesti Petri Tarnawa ipsi Nobili Ioanni Olszakowic et bona sua ubicunq; existentia Manu hum
altrices tenendis assumpta pulsa subiici liberiq; resignari Quia ille
Nobili Annae Lesczynskiey primum Nobilis Ioannis Witwicki secundas
Verum ad Cineres ruptarum Nobilis Basilij Lesczynski Castellani
Parentis Veri sui et eius Haeredis Succumbentis Contra Honestum
pulsor certi Veri instis Litteris debiti seu mutuati secundis tenetur
vig debeq; Quam Summam nemine Reipublicae eiusd Creditrici sud vel
eiq; possessionibus sub Tenuta Quarta pars Decima Sacerdotum Trium Re
gnum in Anno Domini Millesimo Sexcentesimo Quinquagesimo Quarto
proxime venturi coram Actis praesentis Castrensis Capitanealis Officio repro
mere repositurq; non obstantibus nec modo quouis arrestare se cum suc
cumbere de bonis suis quibuscunq; sibi hac in parte subiecit et obligat sub Pactis Con
ventis de bonis suis quibuscunq; sibi hac in parte subiecit et obligat sub Pactis Con
tum Honesti Petri Tarnawa pulsoris per succumbentem Reipublicae restituendis illius in Casu
non solutionis Summae eiusdem debitis nemine Creditricis sud illiusq; Iuridicis

succumbere ac Actoris succumbentis Damna eiusdem ex concessis mensuratis
Reipublicae eiusd Creditrici sud plenariam facultatem ex omnimodo absolu
tionis restrictam Insuper Omnia debitorem ex Actis praesentis authen
desumptam ad Acta quouis authen Regni Vim perpetuitatem habentia
quando cuiq; Voluerit extrahi et sui absentia transferendi et transportandi
Cui transportationi ad Reipublicae non contradicet imo pro rato et grato
eam se cum suis posteris subscripsit subiecit. Ita ab Omnibus et ex spe
cialibus alienum Testium Actis praesentis Castrensis Capitanealis Officio Dobrzenicensis
Testimonio Datis ad Actoris succumbentis Damnum quibus quidem
Valore modo Omisso ad Actoris succumbentis aut bona instrui et Omissis
non completis completi Summa ipsa pulsi non soluta soluti nemine
Allegiatis Reipublicae cum suis posteris Iure Conuentus fori competen
vt supra renunciauit coram prefato Castrensi Capitaneo Dobrzenicensi Officio
cui se cum succumbere et bonis suis quibuscunque sibi hac in parte subiecit
Ad omnem instantiam nemine Creditricis sud illiusq; Succumbentis in
stantiam Honesti Petri Tarnawa pulsoris certificatus stare nec parere aut vllatenus
tacitus Primum Termum vti et alias ordo exigit, subsequendi dilato
rio Euasori Honesti pulsoris Iunis notatis eatenus prorogationibus
Reipublicae negotijs Interregni et in genere Vniuersis Iuris remedijs
et defensis non euadendi sed Honesti pulsori debitorem orbuisq; illiusq;
contentis stare Debitis pulsoris iustitiae quo fungi, satisfacere se succumbentes
bona sua quaecunq; ubicunq; existentia Manu hum Honesti pulsoris
ad Olszak et onerand. Possessori Terr. in Omissis nulla obstare.

Dąbrowski Radlinskie v Cedit.

Coram Officio et Actis praesentis Castrensis Capitanealis Dobrzenicensis personaliter
Comparens Honestus Stanislaus Adalbertus Dąbrowski sanus mente et
Corpore exnihilo pro completi omisso et Iuris dicto proprio sibi meliore ex
Confessus se succumbere ac bona sua ubicunq; existentia Manu hum
altrices tenendis assumpta pulsa subiici liberiq; resignari. Quia
ille Honesti Danieli Radlinski Camerario Terr. Leczycensi et

eiq

et eius posteris de cetero et integro Jure vitle de Summa Centum Quinquaginta florenorum solvendis certis Scriptis per Alex. Petrum Skelczky ibi Regnitz ad Suevos discurrentem nec non de transitu ipsius pontis Danubium vnà cum solutione eiusdem Summe Centum Quinquaginta florenorum solvendorum eodem Nobili Skelczky et Judicibus seu Officio Castrensi Zdraynicensi debitis cum omni Jure dominio proprietate vtilitate fructu Universis Jure et nunc et de futuro spectantibus vltro citroque Quellibusque Causarum Terminis Legaliter vocatis absque omni Civili vltra Scabinales Judicium Sententiis Judicio Sententiis Judicio Sententiis Judicio

Summa Quinquaginta Millium florenorum solvend in Vendicione post Decessum Catherinam Gedzinska Gnosti dicti Alexandri de Gedzin Gedzinski Et Elianam Conrad Vero suam Uxorem ea hora de bonis paternis et maternis vtr linee spectand et contingend ergo quam Gnosta Conrad suam ex id Gnostus Regnier duetq amore Coniugali ad gestandum modo Gnostis tenuitas aliqua ex dominalem Summam Quinquaginta Millium florenorum solvend vtrq Vendicionis tempore Et Gnosta Conrad sud ad scribit adimplere et specialem eam infimul iunctam ita vt decet Summam centum Millium florenorum solvend in ea super medietate omnium ex singulor bonorum suorum hereditar et obligator mobilium et immobilium Summarum quarumuis pecuniar habitar ex habend ner non aurj argenti Clenodior Vestium Vestimentor Equorum Equiterum pecorum pretendum ac huiusmodi Supellectilis domos insonibus reformat detat dotalitijs ex specialem Gnosti per Gnostam Catherinam Gedzinska suam ex eiq posteror medietatem bonorum suorum ac Summar pecuniar cum omni huc dominio proprietate proprinquitate Vtilitatibq attinen ex secured Gnosti Vniuersis in Summa dotis ex dotalitij tenend habend regend gubernand pacifice ex quiete possidend more Juris alior Regnicolarum in Regno Poloniae ordinarior observar solitar Debebitq eidem et trebibus mentis Regnj sey ex suis successor in ea vtter bonis suis quibuscunq; obligat insonibus ex Obligat Jnsorned Gedzinska Reformator ex his Gnostis presed authed destinatam ad Gnostis authed Regnicolis Jurisdictionis hebend quando eidem Vtilitatis transferre et mandare voluerit Gnosta Catherina Gedzinska suam Vxorem ex Coniugem Regnicolarem appellare debet sub Vadio Centum Millium florenorum solvend ob non Executionem Jnsorned Gnosti ad soluend succumbend. Progues quidem Vadio modo prediffo Gnosta Catherina non completo completo Gnosta Regnier cum suis posteris suis Jure Consuetudinis non completor ac ipsis renunciand coram presed Castred Capitan Zdanquied Officij ex

Cum ex cum successoribus ex bonis suis obligatis hac in parte subiectis ad Gnosti instantiam Gnostis Gnosta Catherina sud vel eiq posteror non pretermitt malere Primum Secundum vtr ex alior vero existente subsequend dilatand Executionis citationis Legalibus ex quibuscunq exceptionibus motionibus Appellationibus ex earum insequutijs Reiqubes negotijs Interregnj statutis Juris Juriumq minoren ex in genere Vniuersis Juris negotijs non expressis quibusq imo vero renunciand Jnsorned Gnosti cibusq eiq contentis Vadio soluto satisfactore recepto ex ex postulatam bonag rum ordinem obligationem ex onerand Prosecutione Terminis in Comitijs nulla obstante

Fredrow Coniugum Aduitat

Coram Officio ex Actis presidis Castred Capitan Zdanquied pro-Donati Comparentes Gnosti Ambrosius Maximilianj ex Petronicie Fredro, et Catherina Gedzinska Gnosti dicti Alexandri Gedzinski filia Coniuges Vtriq maritus quidem ex suo pro se consorte vero cum curatore marito sui vti Tutore Coniugali ad hoc nomen habij et exponitis exortos sese competed omnes ex Jurisdictionis prouinciis portabilis professi Dno in se suscepisse ac breuiter ad quod Actum huius altercationis tractatus sequuta palam publice liberey recognouit ex quilibet illorum sese inuicem se recepisse. Quod ipsi sibi mutuo et inuicem ex amore coniugali ex alter mutuam ex reciprocam eiusdem et singulorum bonorum suorum hereditar et obligator mobilium et immobilium Summarum quarumuis pecuniar suar habitar et in posse habendar nec non aurj argenti Clenodior Vestium Vestimentor ornamentor Equorum Equiterum pecorum pretendum ac huiusmodi Supellectilis domos quas nunc habent et imposter habebunt quoadusq Adultet ex vsumfructum ad extrema vitae sue huius coniugum Regnicolas sed tempora consequend et insequend vti de facto coniugant insonibus ex regnicolis sunt presentibus sibi mutuo modo Quod si contingat ipsorum ex regnicolarum alterum quam Gedictam Deum ordinem prius Gnostam Catherinam maritum quam Gedictus Dominus de hac luce decedere contigerit extunc Gedicta Gnosta Consors bona omnia tam mobilia quam immobilia ex Summar pecuniar morte mariti sui deducta cum omni Jure dominio proprietate

proprinquitate

impingnitate prouentibz redditibz et emolumentis nec non aurum argenti
genum Clenodia Vestimenta Equos pecora pecudes cuncta cibos
esmodi bonorum alterius et pertinens quo cunque nomine censeantur
tenebit habebit et possidebit illisq; pacifice et quiete perfruetur
etiam ad Obitum Dicti sui Testamentum post mortem Dicti Gliscz
Gnosid Curtis Cona cita Gnosi memk sine quauis contradictione Suorum
spectabant ad successos manki sine quauis contradictione succedere
Gliscz Curtis Cona et plenarie Leustuenter deuslaig excidere
debeant Et similiter vt Gnosatan Gnosan Curtem suam quam
Gliscz Curtem manum meum exercet exhuc ipse habuit
omnia mobilia et immobilia Hereditates et obligationes summam
secundi quauis aurum argentum Clenodia Vestimenta mundum
Equitium pecora pecudes morte Curtis sui derelicta sunt omnia
Jure dominij proprietate proprietatis Vsufructu proudeby Obligatis
Curtby altered et seruitutibz Diuersis ea vt Instrumenta ei pertinens
ibz tenebit habebit et possidebit illisq; Vsufructuabit ad ex
trema Dicti sui tempora Post mortem Dicti Gliscz manki Cona cita
cum Summis pecuniarijs ited monte Curtis derelicta quecunq;
ipse spectabant ad successos Gliscz Curtis sui sine quauis
Contradictione Successorum manki Curtis et plenarie deuslaig
deuslaig et excidere debeant Debebunt etiam et tenebuntur
manki Gliscz Curtis sej et sui successores ipi et Successores ex
gro ipi inscribere et obligare Instrumenta Curtem Altaristæ ex
Affris Gnosis authen desumptam ad Acta quauis authen Regia
Cia prefectitatis habenta quandcunq; Voluerint sui expensis
sue Curtis transferre et transscribere facty personis Regnicolis
quibz Curtis transferre et transscribere facty personis Regnicolis
Jpsi vel Damnis Terrby simpliciter sine Capitali
Juramento taxand per parochos Instrumenta Curtem non transportand
vel ei posteros pti eam transportare sine quauis pti ad Aliud
Successores Ex quibz quidem damnis Terrby ac Schemal succes:
Curtis Gnosis non completis pars Ora omissa et contenta Instru:
mentis non tenens cum suis posteris pro ea omnia pro comple:
tenda remanian coram Deo Curtem Sanctam Dei coram et Altero
Cui se cum summis et bonis suis vbz in parte subjicit

Ad primam instantiam alterius partis Gnosta et contenta Instrumenti
tenend et exequend vel ejus posteros per omnia pro Curtem
Terrum vt ea alios ocos exinde subsequen dilatand Quasicunq;
impedimentis Legalibz et quibuscunq; exceptionib; modis appellationi
et earum prosequutibz Reiectis nequaq; Interveniat Statutis
Juris Terrorum municipal et in genere Quicunq; Juris medijs non
obstantibz omnib; penitus remouendis Instrumenti Curtem contenti
damnis Terrby soluere satisfacere tenebitur et ea posteritate
bonis sua ejus onerand Nulla Terri Gnosis in omissis obstante.

Giedzinski Fredrowi Debet.

Coram Officio et Actis Officij Castrens Capitanei Dzierzoniow ma:
jestatis comparens Per Illustr et Admodum Fratrem Dominum Georgium
de Giedzie Giedzinski Canonicum Lossliced Decanum Wislicamen
sem Curtis Curtem exhuc sibi competen omissa et Curtem pro:
sang mente et corpore exhuc sibi competen omissa et Curtem pro:
pria manu sua scripta Giedzinski Jpsi Deum ita se succurrat ac bona sua ejus quorad
Altum sunt altered bene esse pacifice quiete Curtis Curtem
Quia ille Cnosso Andreas Maximilianus de Dzierzoniow et Petrus Schi:
co Subcustos Sacre Regie Altitudinis eiusq; Successores Summam Septuaginta
Millium florenorum polonicalium debitam seu mutuatam
florenorum polonicalium debitam seu mutuatam
Admodum Fratri Georgio Giedzinski Gnosi Creditori sibi sue eius
successoris debebit et tenebitur Sej ac sui successores vi ex super
Curtis suis gratis obligationis et Altaristæ hinc et abinde Gnosi
per Terrum Quinta post festum Sanctum Trinitatis Regum in anno
Millesimo Sexcentesimo Quinquagesimo octavo pro Dei hero pro
Curtem pro dare soluere realiter ac in effectu tenebitur Officium
ex Actis Castrens sine citatione Terrby Lossliced vel sine Actori
Curtis Curtem Curtis Curtem Terrby Lossliced non
Curtis Curtem Curtis Curtem Terrby Lossliced non
et soluendo nec modo quouis arestare Jdty sub Pacto Juramenti
Altitudinis florenorum polonicalium non Curtem Curtis Curtem
debeant ac tenebitur et eos pupillos exinde pro Curtem
pro Illustren et Admodum Fratrem Georgium Giedzinski sine ejus

eidem Guydo Creditori suo vel suis ipse ad Soluend succumbed
Data eham et concedit ijs ibd Pr Illustris et Admodum Patre
Reuynd eidem Guydo Creditori suo et eius posteris plenariam
Facultatem et omnimodam abdicatum ipse testatem Inscriptionem
Gentes debitorem ex Mre Gysen authen desumpte ad Mre
quouis authen Regni Dni perpetuitatis habend quando cunq;
Soluerit eham is sui absentis transfered et transportand sui
Transportatori ibd Pr Illustris et Admond Patre Reuynd sui
non contradicent imo pro rato et grato eam re cum posteris
Reuynd Cohmittentes ipse subrenale et generale Bonis alienis
Regni Anglie Allium stored ipsum in casu Contrauent Dare Transfer
Actum Inserenis Gysen ad soluend succumbed Pro quibus
quid Facturis modo Guydo succumbit aut bona ipsius Summary
Sportul debit non soluta soluendo Curiq; Pr Illustris
et Admond Patre Reuynd cum suis posteris Jure Conuenit
Dayond
Non competed renunciando coram Gred Castred Capitan
sue
suis eham Castred Capitan Leonhed Gysen Guydo Scuz
Guydo
Corby et Curie suis corby hac in parte subiunit Sed pro nam
instantiam Gerard Guydo Creditoris sui debiti posteriora
Exacte
percepte videre Primum Tenorum vr et alior vor
Subrogued Statutis Gueford impedimento Statuti et quibus
cunq; exceptod Illustred Appellatod et eorum prosequutions
Rejectis regulis Interogat Statutis Juris Juriumd minored
et in forer Diuersis Juris remedijs non obstantib imo gisdem
renunciand Inserenis presentib eiusq; ex contentis Guydo Solido
Sibi Facere tractatu re et apposition bonis sua omia vbi:
rando. Presentib Testib in Curia nulla obstante

Idem inter se Reborant.

Coram Osio et Mre Gysen Castred Capitan Edmond
Juramento Comparentes Pr Illustris et Admond Patre Reuynd
Georgius de Gueldre Gisbrichti Canonicus Leonhed Registr

Wolbrandus ab Oma et Onssus Andreas Maximiliany de Pero-
mica Traiect Aubeg Cubicul Serui Regia Illtis parte ab altera
vni mentby et womenby Gates pro complend omisso et Jurisdond
Regni posthabito profed Dni in se suscepto ac bona sua omnia
gusad Actum hunc attinet bonesta assumpta solam publica
Mercy respond et quilibet illorum sua pro interesse respond
Quib ipi mutuo et inuicem Intercipan certam seu Contractum
inter se Testator rone certar rerum et Creditorum in eam expressat
de mchi et Date Alby hic Edmond die horis in acta content
Coram et Consilijs manby Leonhed Schonigh Gisbrichti Gysen
Gysen Allium stored solum suum in casu Contrauent Dare
Auctor Clausulis ordinarijs Gisbrichti mentby Gysen Gysen Gysen
Gysen Gysen Gysen Gysen Gysen Gysen

1660.

Contenta non completed renunciand coram Spect Castrens Capitan Dzagowien sive eius Castrens Capitan Lowicien Officio quibus se cum sumonby et bonis suis ditby haeredib[us] subiuit. Ad primam instantiam alterius partis Emissa ex contentis Interr. ista tenend et exequend vel eius posterit perempte respondere Annum Terminum vti et alias vti exinde subsequend dilationib[us] Successiby impedimentis legalby et quibuscunq[ue] exceptionib[us] Motivis Appellationib[us] et causis prosequutionis Reiectis negotio Interrogat. Stat. Jure Sumonby minored et in genere Quibuscunq[ue] Juris remedijs non stantib[us] imo virtd renunciand Instrumt Emissi allweg eius contentis Dadio debita satisfacere teneb[itur] se et iustificationem bonag sua eid onerand Prosequte Term in Emissis nulla offerente

Kornicki et Zawissza Robrt

Coram Officio et Actis mei Castren Capitan Dzagowien personal Comparentes Gaud Joannes Dnus Kornicki Albus et Stanislaus Zaniga parte ab altera sati manby et compositby existentes Coram Officio emissa ex Summarie processu habita processu Decreto in se Sumorer ac bona sua omnia quoad Actum huiusmodi tangendo assumpta sedan subdi liberey renunciarunt et quilibet illorum seu pro interesse rectius Quia illi et quilibet illorum seu ex Cessione Stanislai Zaniga sui Emissus Zawissza seu ex Cessione Stanislai Grabowski Cessionarii sui Actum pro eius rati habitione caut. se in forma Juris quam plenissime recipiendi vnde Interessum ortum inter Dnum Reinigs. sued rone certam rem ex Condemnatione in eadem expressed de ueh et data illius hic Dzagowien die habitam in actu contend coram et cum Stanislao Kornicki et Stanislao Grabowski vtrisq[ue] Quorundam Testimonio Coniunctim sub Scripti Dadioq[ue] Quadringentorum florenorum pulsi firmati in omnibus eius Condemnatione ruratis Consultis artic. Dadio nel. Ly rebus legamentoq[ue] gesti Diuersis vltroneis approbant ratificant et rectificant eandem tam in toto quam in quauis eius

1661.

eius minima parte tenere complere exequi et inuiolabiliter observare se cum sumonby de bonis suis quib[us] ditby insistunt et obligant sub Dadio Quadringentorum florenorum pulsi pro parte Interessum Gratam et contenta eius non tenentem siue eius posteros pariter cum tenere et complendi vel sumonby ipsis ad Succed et succumbend Praeterea Gnosby Gnorius Dnus Jacobus Kornicki Collectus Gnorum Stanislaus Grabowski Consul Thomas ad approbandi Citem Instrumenti Robor. vel similem in forma Juris Requisitum ad Acta quatuis eius minima exequatur efficere cum sumonby et bonis suis gestd ditby insistendi et submittit Ita sub similis Dadio Quadringentorum florenorum pulsi in casu non stantib[us] contra vnde ad soluend succumbend. Tebeburtq[ue] etiam eid te reburtus mentis Requisitis seq[ue] eius successores in et super bonis suis gestd ditby insistunt et obligant Instrumenti pro tenore Extractus ex Actis Gest authed desumpti ad Acta pariter authed Regni Loca perpetuitatis habend quaruq[ue] vnung soluendi sive exsimendi sive diuisi transferre et transportare Sueq[ue] personis Requisitis approbare Ita sub seruitus ex speciali Dadio aliorum Quadringentorum florenorum pulsi pro parte Instrumenti Gratam non transportandi sive eius posteros pariter cum transportand vel Succumbend ipsis ad soluend succumbend. Pro quibus quid Jacobus Kornicki Collectus Gnorum Stanislaus Grabowski Consul Thomas

1662

Hoszowski Plentes inscribit.

1663

Kornicki Zawiszom Cedit.

Trębicki Quietatur

1666

Sabbatho post Dominicam Reminiscere Quadragesimalem proximo Anno Domini Millesimo Sexcentesimo Quinquagesimo Tertio.

Sapieha Kamienskie v Debet.

Coram Officio et Actis praesentis Castrensis Capitanei Zakrzewiensis personaliter Comparens Magnus Dominus de Kodeń Sapieha Castellanus Lublinensis Compositionis Notarij Nobilium Consulum Regni manu propria scripta exhibita pro exhibendo suo competenti omisso et Juris debiti propria confessione Joannem Deum in se suscepisse ac bona sua ubicunque existentia pro hujus Actus hunc ultimum executionis expensis realiter publice liberè resignasse Quia Illustris Dominus Paulus Kamieński et eius posteris Summam Decem Millium florenorum polonicorum certi Dei justi liquidi debiti seu mutuati pecuniis tenetur et debet Quam Summam nomine Magnifici Regni cum suis successoribus eius Creditoribus suis vel eius certis hinc Festa Quinta proxima post Festum Sanctorum Omnium Regnum in hoc Domini Millesimo Sexcentesimo Quinquagesimo Quarto proximè venturum cum Actis Castrensibus suis Zembycensibus realiter solvere et in effectu respondere respectuando non exhibendo nec modo quovis aresta se cum successoribus de bonis suis quibuscunque inferius hic et alibi sub Judicio Tuae Millitiae florenorum polonicorum casu non soluendi summae eisdem debitae ad solvendum succumbendo Dare etiam et concedere nomine Magnifici Regni eius Creditoribus suis vel illis successoribus plenariam facultatem et omnimodam authoritatem respectuandi Insinuandi Gratiam Literarum et Actorum confectandi prosequendi auctoritate Regiae Majestatis deputatam ad Acta judicii authenticè prosequendi auctoritatem habendi quandocunque voluerint eisdem Regni Bona perquirendi et habendi quandocunque voluerint eisdem in sui absentia transferendi et transigendum cum Transportatoribus eiusdem Magnifici Regni non contradicendi imo promittendo et grato

1667

eam se cum suis posteris suscepturum submittit. Ily sub simili et speciali Tradis clausum Tuae Millitiae florenorum polonicorum in casu Confectandi Transportatoris Insequentis Gratis Debitores ad solvendum succumbendi Pro quibus gratis Judicio modo Confecto ad solvendum succumbendi Quae quidem Gratia ipsorum ex Confectis non completis completa Summa pro parte non soluta solvendi nomine Magnifici Regni cum suis successoribus Juris Consulti Actorum competentis vigore renunciando coram praefato Castrensi Capitaneo Zakrzewiensi Officio suo se cum suaderibus et bonis suis quibuscunque hujus partis subjecit Ad primam instantem Terminum Creditoris sui eiusque successores in primo citationis Termino tanquam sufficienter citare cum potestate ac valida facultate Primum Secundum Tertium et alias vices existendi subrogandi dilationibus Quovis Generali Statuto Juris motivis exceptionibus Regiis Statutis Interregni et in genere Omnibus Juris remedijs et defensis non quidem sed Insequenti Generi Debitores abunde illis certam solutionis Datae gratiam omnes suosque actus facere: et se suosque bona sua omnia obligando et onerando. Praesentem Terminum Gratis nulla detracta.

Feria Secunda post Dominicam Oculi Quadragesimalem proxima Anno Domini Millesimo Sexcentesimo Quinquagesimo Tertio.

Stawscij Truskolaskie v Debent.

Coram Officio et Actis praesentis Castrensis Capitanei Zakrzewiensis personaliter Comparentes Generosi Joannes Stawski et Marianna Uleszczka Coniuges Lani maritus uxor re consors Dei Gratia cum eiusdem mariti sui Curatoris Coniunctim authoritate et assistentia realiter et corporaliter existentes pro competenti omisso et Juris debiti propria confessione Joannem Deum in se suscepisse ac bona sua ubicunque existentia pro hujus Actus hunc ultimum executionis expensis realiter publice liberè resignasse et quilibet bonum suum pro interesse resignasse. Quia Illustris Generosus Nicolaus Truskolaski Starosta Lipsensis Terrae Lublinensis et eius posteris Summam Quinquaginta Florenorum polonicorum certi Dei justi liquidi debiti seu mutuati

mutuatae pecuniae tenentur atque debent Quam Summam memti
Gnosi Recognitores cum suis successoribus eidem Gnoso Creditori suo
vel eius posteris pro Feria Quinta post Festum Sanctorum
Trium Regum in Anno Domini Millesimo Sexcentesimo Quinquage-
simo Quarto praesentem Ventura coram Actis Castrensibus Terminis
Leopoliensibus realiter soluere et in effectu reponere repositamque non effi-
ciebere nec modo quovis arestare, se cum successoribus de bonis suis
quibus omnibus inscribunt et obligant Sub Vadio Quingentorum Octu-
aginta florenorum polonicorum in Casu non solutionis Summae essentialis
debiti ad soluendum succumbendo Dantque etiam et concedunt memti
Recognitores eidem Creditori suo vel illius successoribus plenariam fa-
cultatem et omnimodam absolutamque potestatem Inscriptionem praesentem
debitoream ex Actis praesentibus authentice desumptam ad Acta quaevis
authentica Regni vim perpetuitatis habentia quandocunque voluerint etiam
in sui absentia transferendi et transportandi Cui Transportationi ipsi
Recognitores non contradicent imo pro rato et grato eam se cum suis
posteris susceptur submittunt Idque sub simili et speciali
Vadio aliorum Quingentorum Octuaginta florenorum polonicorum in Casu
Contradictionis Transportationi Inscriptionis praesentis ad soluendum succumbendo,
Pro quibus quidem Vadiis modo praemisso ad soluendum succubitis
aut uno ipsorum et praemissis non completis complendum Summaque
ipsa principali non soluta soluendum memti Recognitores cum suis
successoribus Iure Conventi foro competenti ut supra renunciando coram
praesenti Castrensi Capitaneo Zydaczoviensi Officio cui se cum successoribus
et bonis suis quibus omnibus hac in parte subiciunt Ad primam
instantiam memti Creditoris sui eiusque Successorum in primo Citationis
Termino tanquam peremptorio stare iuri parere ac rendere tenebuntur
Primum Secundum vero et alios omnes exinde subsequendi dilationis
Evasionis praescriptionis fatalis Iuris motionis earumque prosequutionis Rei-
publicae negotiis Interregni et in genere Universis Iuris reme-
diis et defensis non evadendi sed Inscriptioni praesenti debitores omnibus
illius contentis solutis Vadiis quoties opus fuerit satisfacere
se successores bonaque sua omnia obligando et onerando,

Bronowski Intercisam Robor.

Coram Officio et Actis praesenti Castrensi Capitaneo Zydaczoviensi personaliter

Comparens

Comparens Gnosus Stanislaus Bronowski sanus mente et corpore
extra foro competenti omisso et Iurisdictione propria posthabita praesentem
vero in se successores ac bona sua omnia quoad Actum hanc attinet bene-
vole assumpta palam publice libereque recognovit. Quia ille Intercisam
certam rationem certarum rerum et Conclusionum in eadem contentarum inter se
Recognitorem ab una et Gnosum Nicolaum Truskolaski Gladiferum
Terrae Leopoliensis ab altera partibus de actu et data illius in Villa Li-
sowice Feria Quarta post Dominicam Invocavit Quadrilem praesentem anno
praesenti conscriptum manibus Recognitis ac Gnosorum Gladiferi Terrae
Leopoliensis et Petri Lucae Stawski subscriptum et sigillatum Vadiisque
Duorum Millium et Quadringentorum florenorum polonicorum firmatum in omnibus
eiusdem Intercisae Conclusionibus punctis clausulis articulis Vadio nexibus
Ligamentisque quibus Universis suo pro interesse roborat approbat
confirmat et ratificat, eandemque tam in toto quam in quavis eius
minima parte tenere complere exequi et inviolabiliter observare se
cum successoribus de bonis suis quibus omnibus inscribit et obligat Sub
Vadio Duorum Millium et Quadringentorum florenorum polonicorum per
suprascriptum Recognitorem posterosque illius in Casu Inscriptioni praesenti Roboratur
et Intercisae praefatae in aliquo contraventionis memti Gladifero
Terrae Leopoliensis illiusque successoribus ad soluendum succumbendo.
Datque etiam et concedit suprascriptus Recognitor praedicto Gladifero
Terrae Leopoliensis plenariam facultatem et omnimodam absolutamque
potestatem Inscriptionem praesentem ~~[illegible]~~ ex Actis praesentibus authentice
desumptam ad Acta quaevis authentica Regni vim perpetuitatis habentia
quandocunque voluerit etiam in sui absentia transferendi et transportandi
Cui Transportationi Inscriptionis praesentis idem Recognitor non contradicet imo
eam pro rato et grato se cum suis posteris susceptur submittit
Idque sub simili et seorsivo aliorum Duorum Millium et Quadrin-
gentorum florenorum polonicorum Vadio in Casu Contradictionis Transportationis
Inscriptionis praesentis ad soluendum succumbendo, Pro quibus quidem Vadiis
modo praemisso ad soluendum succubitis aut uno eorum aut Con-
clusionibus aliqua Inscriptionis praesentis roboratoriae et Intercisae praefatae
non completa complendum suprascriptus Recognitor suis cum posteris
Iure Conventus foro competenti ut supra renunciando coram praesenti

Castrensi

Castren Capitan Zydaczovien Officio Cui se cum Successoribus et bonis suis omnibus hac in parte subjicit et incorporat Ad primam recensiti Gnosi Gladiferi Terrae Leopolien sive illius Successorum instantiam perempte ridere stare iuri parere et omne Judicatum ferre suis cum posteris debebit et tenebitur Primum Ternum peremptum et alios omnes exinde subsequen dilationes quolibet omnibus Evasionibus Exceptionibus impedimentis legalibus Motionibus et earum prosequutionibus caeteris denique Juris medijs et defensis non evaden imo eisdem in toto renunciant Inscriptionem praesenti roboratorum et Interessae praefatae omnibusque earum contentis vadijs solutis quoties opus fuerit satisfacere se Successores ac bona sua ad id obligando et onerando Nulla Terri praescriptione in praemissis obstante.

Stawski Quietatur.

Coram Officio et Actis praesen Castren Capitan Zydaczovien personaliter Comparens Gnosus Stanislaus Bronowski sanae mente et corpore existens foro competen omisso et Jurisdictione propria posthabita praesen vero in se Successores ac bona sua omnia quoad Actum hunc attinet benevole assumpta palam publice libereque recognovit. Quia ille Gnosum Joannem Stawski et eius posteros de membrano certo nudo manu propria eiusdem Gnosi Stawski subscripto Actis praesentibus Castren Capitan Zydaczovien roborato Tum de ipsamet Inscriptione Roboratoria omnibusque earum contentis ob adimpletionem et persolutionem Summae eodem membrano assecuratae satisfactionemque sibi plenariam praestitam quietat emittit et liberum facit Inscriptionemque eandem roboratoriam praefatumque membranum cassat annihilat perpetuo.

Idem et Bronowski sese Quietat

Coram Officio et Actis praesen Castren Capitan Zydaczovien pro Comparen Gnosi Joannes Stawski et Stanislaus Bronowski sani

sani mentibus et corporibus existentes foro competen omisso et Jurisdictione propria posthabita praesen vero in se Successores ac bona sua omnia quoad Actum hunc attinet benevole assumpta palam publice libereque recognovit et quilibet illorum suo pro interesse recognovit. Quia illi sese mutuo et invicem de Interessa certa inter se Recognitos consensu vadio Duorum Millium et Quadringentorum florenorum polonicorum firmata Actis praesen roborata Tum de eiusdem Inscriptione Roboratoria omnibusque earum contentis et Conditionibus ob adimpletionem earundem Condonum satisfactionemque sibi ab utrinque plenarie praestitam quietant emittunt et liberum faciunt Interessam praefatam cum eius Inscriptione Roboratoria cassant et annihilant perpetuo, sibi et suis Successoribus perpetuum imponen silentium.

Feria Tertia post Dominicam Oculi Quadrlem proxima Anno Domini Millesimo Sexcentesimo Quinquagesimo Tertio.

Losiowie inter se Roborant.

Coram Officio et Actis praesen Castren Capitan Zydaczovien personaliter Comparentes Gnosi Helizabeth de Barchikow olim Gnosi Andreae Los Consors relicta vidua ab una et Albertus Los parte ab altera sani mentibus et Corporibus existentes foro competen omisso et Jurisdictione propria posthabita praesen vero in se Successores ac bona sua omnia quoad Actum hunc attinet benevole assumpta palam publice libereque recognovit et quilibet illorum suo pro interesse recognovit. Quia illi et quidem Gnosus Los suo et Gnosae Catherinae Czaynska Contis suae Ltimae pro cuius rati habitione cavet ac se in forma Juris quam plenissime insertae nomine Interessam certam inter se Recognitos et praefatam Gnosam Losiowa nec non Gnosos Markowskie Coniuges nomine certarum rerum et Condonum in eadem expressarum de actu et data illius in Oppido Grodek die decima Tertia Martij anno praesen confectis et conscriptis manibus Recognoscen subscriptis et sigillatis vadiorum Mille Septingentorum florenorum polonicorum firmatis in omnibus eiusdem Interessae Condonibus punctis clausulis articulis vadii nexibus ligamentisque quolibet universis suo pro interesse roborant approbant confirmant et ratificant eandemque tam in toto quam in quavis eius minima parte tenere complere exequi et

1672 et 1673

et ratificabit observare se cum fidejussoribus de bonis suis propriis
insolidum et obligant Sub Pedis Mille Septingentorum florenorum pa
Cod per partem Interrisam petitam et contentam eis non facere nisi
eis Testimonium parti earum teneri et compleri vel fidejussoribus ejus ad sol
vendum succumbere. Posterea Gnosky Gnoscius Zo Gnosky Gnoscius Zo
sissius Gnoscius Gnoscius Catherinam Casimiri Comitem suum Virum ad
approbandum Gnoscium Insertum Roborichi vel similem in forma Juris re
cipiendum ad effectum judicii auctoritate Regia sua perspectibilis habenda
quam Literam sex Septimanarum citationem ab eo in Civitate exe
quatum offerre petiit fidejussoribus de bonis suis propriis insolidum
et subscripsit Sub Pedis Mille Septingentorum florenorum
solvendis in casu non Patuitionis Certis suis ad solvendum subscripsit
Dicebatur etiam ex terminatum mensis Decembris veg et suos fidejussores
in eo super bonis suis quibuscunque obligant et obligant Insertum
Gnoscium Roborichium ex Actis Judicii auctoritate desumptum ad Acta
judicii auctoritate Regia sua perspectibilis habendum quandocunq citatus
fuit intimatus fuit Insertum transferre et transportare Salvis jurisdict
Regnatis approbare Sub simili et special Pedis clausula Mille
Septingentorum florenorum solvendis per partem Insertum Gnoscium non trans
portandi vel ejus posteros pariter cum transportandi vel fidejussoribus
ejus ad solvendum succumbendi Pro quibus quidem Pedis ante Gnosky
Succubitur aut Pro ejusdem Creditoribus quibuscunque Interrisa opposita
non completa completi parte Pro Civitate et contenta Interrisa
non teneri cum suis fidejussoribus Juris communis foro competenti re
nuncianti coram prefato Castellano Capitaneo Zakrzewiensi Officii
cui se cum fidejussoribus et bonis suis ubicunq habitis et
inveniendis ad primam instantiam alterius partis Civitate et ut
tenta Interrisa tenere et exequendi vel ejus posteros recipere
valeat Omnia Terminos et alia vel exinde subsequendi diligen
tiam Cautum ingeniorum legibus et quibusvis exceptionibus Ob
stand opponendi canonum juris communis Regnique regni Inter
regni et in genere Omnibus Juris remediis et defensionibus ea etiam
quando ista prohibent renunciat Insertum Pedis tribunal ejus contra Pedis Mille
Solvendum tenebitur se et posteritatem bona sua ubicunq obligando et mandat

1673

Kłodnicka Inscronę approbat.

Coram Officio et Actis prefati Castellani Capitanei Zakrzewiensis
Pedis Comparens Gnosky Gnoscius Gnoscius Georgius Chodnicki
Consors Civis, cum eiusdem mariti sui authe et ejus nata merito et
consensu exacto pro completo omisso et Juridice proprio assecuto
prefati Pedis in se Successio ac bona sua vita quoad Literam hujus absens
percusse exhibita relata subito libere resignat. Quia illa absentia
submissionis eiusdem mariti sui circa Roborationem Interrisae cum
Gnosky Joanne Gnoscio Pedis Quinta nostra Dominica Jubilaei Qua
progressionem anno Dñi currenti 1673 die 30 Julii et resignata ea hora
et secundo eadem Gnosky maritum suum eandem Interrisam in ejus
conformitate quoties clausulis citatis Pedis exhibi hujusmodi
Juris Inducere in toto approbat confirmat et ratificat eandem
tam in totis quam in quarum ejus maiori parte tenere compleri exe
qui et inviolabiliter observare se cum fidejussoribus de bonis suis ubi
insolubile et subscripsit Sub Pedis Nongentorum florenorum polonor
per partem Insertum Gnosky non transportandi vel fidejussoribus
ejus ad solvendum succumbendi Pro quibus quidem Pedis ante Gnosky
absolutam protestatem Insertum Gnosky approbatio ex Actis Pedis
auctoritate desumptam ad Acta judicii auctoritate Regia sua perspectibilis
habendi quandocunq citatus fuit Insertum transferre et
transportandi Cui transportationi Insertum Gnosky eius Regnato
non contradicit imo pro vero et grato eam se cum suis fidejussoribus
suscepturum subscripsit Sub simili et special Pedis clausula
Nongentorum florenorum polonor in casu contradictionis transportationis
Insertum Gnosky ad solvendum succumbendi Pro quibus quidem Pedis ante
mori Gnosky succubitur aut Pro eorum Gnosky non completa
completi ac re Creditoribus aliquibus Insertum Gnosky non completa
completi Superiora Regnato suis cum prefato Jure Communi foro
competenti et supra renunciando coram prefato Castellano Capitaneo Zakrzewiensi
quoad Officium cui se cum fidejussoribus et bonis suis ubi habi

1674

Feria Secunda post Dnicam Lætare Quadragesimalem proxima Anno Dñi Millesimo Sexcentmo Quinquagmo Tertio. Stupnicka Popielom Cedit.

1675.

super eisdem bonis et rone eorundem ex re persona sui tantum perductis
et perducendis semper munda et libera redditur et effectur ita
ut bonis suprascriptis summis praefatis oneratis praesentibus assis et
condescendentibus ipsisque Summis praenotati Cessionarii sui cum suis po-
steris quiete et pacifice uti fuerint possint modo Jure et Titulo Ces-
sionarii. Idque sub Vadio Quinque Millium florenorum polonicorum per
suprascriptam Recognitionem posterosque illius in Casu Inscriptionis praenotati Cessionarii
in aliquo contraventionis memoratis Cessionarii suis illorumque succe-
ritibus ad solvendum succumbendum. Datque etiam et concedit suprascriptus
Recognitus praedictis Cessionarii suis plenariam facultatem et omni-
modam absolutamque potestatem Inscriptionem praenotatam Cessionarii ex
Actis praesentibus authentice desumptam ad Acta quaevis authentica Regni
vim perpetuitatis habentia quandocunque voluerint etiam in sui
absentia transferendi et transportandi cui Transportationi eadem
Recognitus non contradicet imo pro rato et grato eam se cum
suis posteris susceptum submittit. Idque sub seorsivo et spe-
ciali Vadio aliorum Quinque Millium florenorum polonicorum in Casu contra-
dictionis Transportationis Inscriptionis praenotatis ad solvendum succumbendum.
Pro quibus quidem Vadiis modo praemisso succubitis aut uno eorum
ac re Conclusionis aliqua Inscriptionis praenotatis Cessionarii non completa
complendi suprascriptus Recognitus suis cum ponis Jure Conventa foro
competenti ut supra renunciando coram Castrensi Capitaneo Premysliensi
Officio cui se cum successoribus ac bonis suis omnibus hac in parte subjicit.
Ad primam instantiam praefatorum Cessionarii suorum illorumque successorum
peremptorie rudere stare iuri parere et omne Judicatum ferre
suis cum posteris debebit et tenebitur Terminumque primum
peremptorium uti et alios omnes exinde subsequentes dilationibus
quibusdam omnibus Exceptionibus Evasionibus Suspensionibus praeterea impedimentis
legalibus motionibus earumque prosequutionibus quibusdam vero Universis Juris
medijs et defensis non evadendi nec subterfugiendo imo eisdem
in toto renunciando Inscriptionis praesenti Cessionariis omnibusque eius
Vadijs solutis quoties opus fuerit satisfacere se successores
bonaque sua generaliter omnia obligando et onerando Nulla
Terrestri praescriptione in praemissis obstante.

Iidem inter se Roborant.

Coram Officio et Actis praesenti Castrensi Capitaneo Zydaczoviensi
personaliter Comparentes Generosi Chatherina de Kopytno Generosi
Theodori Kopystynski filia primarum olim Generosi Andreae Bo-
ryslawski Secundarum vero ad praesens nuptiarum Generosi Hrehory
Stupnicki Consors ultima ab una et Generosi Joannis Miskowicz et
Nicolai Sciborowicz Popielowie ab altera partibus et quidem
praefata Generosa Stupnicka cum eiusdem maritis sui uti Tutoris Coniugali
authentice et assensu sani mentibus et corporibus existentes foro competenti
omisso et Jurisdictione propria posthabita praesentibus vero in se suc-
cessores ac bona sua omnia quoad Actum hunc attinet benevole
assumpta palam publice liberaque recognoscunt et quilibet illorum
suo pro interesse recognoscunt. Quia ipsi Intercissam certam rone
certarum rerum et Conclusionum in eadem expressarum inter se Reco-
gnitas de actu et data illius Feria Secunda post Dominicam
Reminiscere Quadragesimae proxime in Villa Kolow anno praesenti confectae
et conscriptae manibus Recognitionum et Generosi Stupnicki nomine
Contractus suae subscriptae Vadiisque Duorum Millium et Quingentorum
florenorum polonicorum firmatae in omnibus eius Conclusionibus punctis clausulis
articulis Vadio nexibus ligamentisque quibusdam Universis roborant appro-
bant confirmant et ratificant eandemque tam in toto quam in
quavis eius minima parte tenere complere exequi et inviola-
biliter observare se cum successoribus de bonis suis quibusdam omnibus
inscribunt et submittunt sub Vadio Duorum Millium et
Quingentorum florenorum polonicorum in Casu non completionis praemissorum
ad solvendum succumbendum. Debebuntque etiam et tenebuntur
memoratis Recognitores seque et suos successores in et super bonis suis
quibusdam omnibus inscribunt et obligant Inscriptionem praenotatam Robora-
tor ex his Actis praesentibus authentice desumptam ad Acta quaevis
authentica Regni vim perpetuitatis habentia quandocunque voluerint
sive coniunctim sive divisim transferre et transportare suisque
personalibus Recognitionibus approbare. Idque sub seorsivo et spe-
ciali Vadio aliorum Duorum Millium et Quingentorum florenorum

polonicorum

Popiel Stupnickie Obligat.

rone mediet[a]te bonorum eorund[em] modo quouis exponend[i] in omn[i]bus dicti et Officii Regni Polon[iae] quotiens opus fuerit per eos Iudices Terrea prout ad quam libet personam tenu[e] spectat et pertinet Iudicio tuitur[i] defensur[i] Eiector[i] et liberator[i] ex inuersis[que] bonis Iudicia ad ea[m] rem necessa debitis vocatis subinsis[que] Instantiis Stroog quibuuis grauib[us] et postea[m] ipsis dom[o] dotalitior[i] Reformationib[us] Statuto et alteris omnibus Regni Iur[i] mediet[a]te Bonorum bonorum modo quouis assiend[i] et aggrauand[i] semper mutand[i] et liberand[i] et effectual[i] ita tn mediet[a]te Bonor[um] modo finito Obligata restituend[i] Visis insuper eor[um] Obligatoriis suis cum posteris quibus et quatenus Iustitie modo iure et titulo Obligatoni Idq sub Sacris Stille Ducentor[um] Quinquaginta florenor[um] polon[icalium] pro sorte principali Regnum posteris illis in Casu Insolu[tionis] Ipsor[um] Obligatorio in aliquo contraven Emissionem eius ex singulor[um] Ipsor[um] Obligator[um] contentor[um] non completis modis Obligatorio pro tempore succumbend[i] Debitis ueniq succumbend[i] Dare etiam et concedit id Regnum Debitis Obligatoriis suis plenariam facultatem et omnimodam Authoritatem posteritatem Ipsor[um] Creditor[um] ex his Actis authen[ticis] desumptam ad Acta quelibet authen[tica] Regni Dni perpetuis tis habend[i] quando cunq Debitis etiam in sui absentia transferend[i] et transportand[i] Cui Transportationi Ipsor[um] Creditor[um] Regnum non contradicet imo pro valo et grato eam se suis cum posteris habitur[um] subm[i]ttit Idq sub simili et speciali Bonor[um] aliorum Stille Ducentor[um] Quinquaginta florenor[um] polon[icalium] in Casu Contradictionis Transportationi Ipsor[um] Creditor[um] ad soluend[i] succumbend[i] Per quibus quidem Bonor[um] modo finito ad soluend[i] succubitor aut eos eorum ac re Condo[mi]nej alicuius Ipsor[um] Creditor[um] Obligatoria non completa completi Ipsor[um] Regnum Iure Competenti sine completo ut supra rotum[que] etiam coram prefat[o] Castellano Cracouien[si] Officium Cui se fuerit cum suis bonis quo ubi hac in parte subiecit et inscripturat Ad primam instantiam Creditor[um] Obligatory sui illius suisque perempto[r] uidere stare iuri parere et omne Iudicium Stati suis cum posteris debebit et tenebitur[?] Primum

Primum Terminum vi et alias ex[?] exinde subsequend[i] senten[tiam] remotor[i] delatur[i] quo vby Executor[i] Executor[i] Bonor[um] mobilior[um] eorum prosequution[i] Reipubl[icae] negotior[um] Interregni ac in genere Bonor[um] Curiae Iurisd[ictionis] medior[um] ac defensor[um] non eund[em] sed posteriori gesti Obligatoria eorum ejq vigore Statuta Iudicia quotiens opus fuerit sa. Reipubl[icae] se suosq[ue] bona sua quo ubi ad obligand[um] et inscribend[um] Nulla Terrestri potestate in prioribus obstante

Stupnicki Conti Reformat.

Coram Officio et Actis prefat[i] Castell[i] Sacrat[i] Dominicen[si] personaliter Comparens Generosus Stephanus Stupnicki Gnosc[i] Stanislai Stupnicki filius sana mente et corpore exist[ens] non compulsus vmisso et sponte pro sua persuasione bene ac sobrie sua circa quoad infrascripta prudenter deliberans Ac Bona sua circa quoad Actum hunc attinens bene[?] ac prudenter pulsa publica tabella resignat. Quia ipse accepta Summa Quinque Millium florenor[um] polon[icalium] in Dni Actis Dom[i] Generosam Catharinam de Cupsino Caroli Theodori Hoppyhnoski Filiam primam Quondam Stanislai Bonowlowski secundam Dein ad Terras nuptiarum Contractum suam Ducalem ac hac de causa paternis et maternis ipsius Uxoris spectant[i] et competent[i] dotis quam Uxor[em] suam in eid[em] Regnum ducit[?] amore Conjugali ad quam Summam modo Genitor recepturam alias ex equivalenten Summam Quinque Millium florenor[um] polon[icalium] tunc temporis iusto distabit eid[em] Quondam Catharinae Hoppyhnoska Conjugi sua et eius posteris adimplet adimplet et assecurat eamq in omnem eventum eius ut effluit Summa Decem Millium florenor[um] polon[icalium] in eosdem medietate eorum ex singulorum bonorum suorum hereditar[ium] ac obligator[um] mobilium et immobilium Summamq quamuis pecuniar[um] habitar[um] et habend[arum] nec non aurj argenti Clenodior[um] Vestium Supellectilis Equorum Equitior[um] personas pecus ac vby insuper supellectilis diuersis Generibus presentis instrumenti Reformat[i] distinct[e] distinctas et assecurat Generibus Generalem item Contentum eiusq[ue] et eius bonor[um] medietate bonorum Superfluorum cum summis pecuniar[um] eum omni Iure dominio proprietat[e] Iurisquesitate Validitatibus altiorib[us] et securior[ibus] quo Universis in Summa Dotis et dotalitij tenendi habendi regend[i] gubernand[i] fruendi suoq[ue] et quiete perfruend[i] more et Jure aliarum Reformationum in Regno Poloniae exquisitar[um] observand[i] solitarum. Debebitq et tenebitur nomine Regnum sej et suor[um] Successor[um] in eo dupler bonis suis

1682.

suis oibz inserbit et obligat Insessum Gnēm Reformator ex Alijs
grossen authen desumptam ad Acta guaruis authen Regni hoc pospe-
ritatis habenā quandocung Voluerit transferre et hanc prosentē
cuiusp personā Regni hinc appruobare Idq sub Iudicio Dei omn
ium floreā potest ob non bonā certā causā Insessionis Gnī ad obtinend
succumbend Prout quidē Iudicio modo Omisso succubuit ac Omissis eon
completo exmplon Curiāly Regni cum suis posteris Iure Conuentus
Iuro competend ac cum renunciand coram Insessi Curiā Regni Iudicio
Officio cui se cum suis oibz et bonis suis oibz hac in parte subiicit
Stat primum instantiam Gnēm Curiā sud vel cui postmodum pertin:
pred videl Primum Secundum vel ex alterius vel exinde subsequed
dilationd Euasiond impedimentis legalibz et quibuscuis exceptiond
mothiond Appellationd et earum prosequutiond Reipublē negotijs
Interregni fatalibz Iuris Iuriumq minored et in genere Omnibz
seu Iuris remedijs non effugiend ima vero renunciand Submittendo se
Gnī oibusq eiz contra Valide absolute spontaneeq se obligat
et postmodum long ante ora oneranda Protestand Ferri in Contrarium obstand
et postmodum long ante ora oneranda Protestand Ferri in Contrarium obstand

Bratkowski eidem Donat.

Coram Officio ex Actis gnsen Castri Capitan Pdae ordinat gen
Comparens Nobis Nicolaus Bratkowski Nobilis dom Nicolai Bra-
kowski filius sany mentis ex corpore exns sow corpeten omisso
et Iuris dore propria possessoria Gnī Veri in se suaviter ac
bona sua ora quoad Actum hunc attinet bene esse assumpta sub
jubē liberey resignd Quia ille bona sua propria ex hereditar
valle certam partem sortis in villa Nicolaio Nowy Dwor dict
Przemyslaw cultiscend Sua Laborū Tyuko Zakrzewski Joan Nowy
Iuio Sudziuk ibid residend aut omni comod bonor Iure dominio
proprietate proprisquitate titulo hereditar Collitibz Tributis
fruedby fruuentibz redditibz hortis agris pratis campis pascuis
bonis gais nemoribz Aluvis Alundinibz stagnis piscinis magnis
et parvis earum demissionibz Actore Subditis laboribz cultis
et decimis dandi Officio gubernatis seu eor ab aliquo pendi et
Gstan Solitis consuetis et emolumentis altioribz et postmod
gato Primestis nullis penitz exceptis nec jus se ullo seuord aut

1683.

quouis alio reservato venum ita late longe circumferentiatry
Prout Pater bonor hereditar in suos mentis ex similibz contractu
et prout eadē bona ijsdem Regnō tenuit habuit et possedit
Jan ex nunc ex de facto Gnōrō Archonō Supremi et eiz titulo
succumby dat donat in perbit et resignat modo pure mere et irre-
vocabile Donationis per mentam Donator suum et illig successō
tenend habend regend gubernand verden alienand commutand ac in alia
Jus ran suor quas suorum successorum quouis bene placitor libere
convertend In quod quid bona sic sibi donata et resignata mentis
Regnō eidē Donatore suo et eiz successorib liberam Introitum
cum actuali possessē per Matter quouis Regni Gntem et
Mem duos Gen adhibz accessū dare et admittere datang et
admissam per se successō vel quouis subordinatas personas nullo
modo impedire ea in possessē dictor bonor inuitan imō ab eisdem
onerib Juris debitis Inscriptionib quibuscuis gravibz ea possessiō
dotis Donationis Reformationis Adustad ac altering cuiuscuis status fori
processor impedimentis Juribus cium et singularum personar
status Sexus et Conditionis cuiuscuis existen modo quouis bona Gnī
tate assistend eundem Donator suum et eiz posteros in Officio
et Officio Regni quoties opus fuerit bene defendere cuiuscuis
et eliberare bonag fidē semper munda et libera quare redderey
se cum successib de bonis suis gratis obligat insolbit et Assignat
Idq sub dannis Fidei simplici verbo sine corporis Juramento
tazand per presentem Regnō et posteros illig in casu Insessi-
onis Gen Donatoris in aliquos contraventor Gravamen oium
et singulor Insessionis Gen contentor non completis nemodato
Donationis suo illiusq successib ad Actus Succumbend Duty etiam
et concedit eid Regnō Edicto Donatore suo plenissimam fa-
cultatem et omnimod absolutang potestatem Insessionem Gntem
Donatis ex Actis Gen authen desumptam ad Acta guaruis
authen Regni hinc perpetuitatis habend quandocung Voluerit
esan in sui absentia transferend et transportand cui Prenun-
portationi eid Regnō non contradicend imō pro rata et gra-
to eam se cum suis posteris successor subditis Idq sub

spiritibz

similiter et specialiter dannis Terrib⁹ simpliciter, sine Corporali Juramenti taxand⁹ in Casu Contradictionis Transgressionis Inscriptionis prosequi ad videnda succumbend⁹ Pro quibus quid dannis Terrib⁹ modo premisso ad videnda succumbitur et premissis non completis vel non: Idem Dominus Terrib⁹ Regnorum suor⁹ cum Castrensi Jure Seniorat⁹ pro tempore competend⁹ et supra renunciand⁹ coram Castrensi Capitaneo Premysliensi Officio cui se cum succumbitur et bonis suis citat⁹ hac in parte submittit et incorporat. Actor primam Citationis Donatory sui Actoris succumbendi Instantiam in prima Citatione Terrib⁹ taxatam prosequi sive eam parere ac valere terminum Primum Terminum vel ex eisdem Citationis subsequend⁹ semper peremptor⁹ citatend⁹ Citat⁹ citatis: quod Executor Succumbere debend⁹ stabilire Juris impedimenta legitime motend⁹ eaque prosequution⁹ Reipublicæ negotia Interregni et in genere Omnes Juris remedia et defensiones non excludend⁹ ad Inscriptionis Jure Donatoris eiusdem Citationis Terrib⁹ solutis justitiæ quæ dictis Juris fieri se succumbendo bona sua alia excludo.

Idem Conti sua Reformat.

Coram Officio et Actis Inscriptionis Castren⁹ Capitaneat⁹ Premysliens⁹ Comparens Nobilis Nicolaus Stratowski cognomine Ex corpore Terrestri Nobilitare Premysliens⁹ Terrestri Nobilitare Premysliens⁹ Terrestri Nobilitare Premysliens⁹

transfundit et resumtuat plenarie et exactam. Dans et concedens
eidem Gnoso Cestrinano suo plenariam facultatem in omnibus absolutam potestatem summam eandem Curie altissam levandi et
percipiendi de levatis et percepta quietandi et in usus suos suorum
successorum quorumvis tenesclavitos libere convertendi processus vero
eiusdem Summe inchoandi et ad debitam finalem executionem dedu-
cendi idem in omnibus agendi quidquid omnibus necessitatis juris-
dictionis vel cuiuspiam exigere ex se possunt. Secundum Ritum.

Chodorowscy Plentes inscribuntur

Coram Officio et Actis presentis Curie Capitanei Dzierzoviensis Jesti
Comparentes Gnosi Franciscus Chodorowski et Hedwigis Christe
Gnosi Marciani Morawiec secundum Deum et Ecclesie
Romane ritum Gnosi Chodorowski Consortes thoro mutuo
Iure et Consortio Dei cum eiusdem mariti sui in Dominis Coniugibus
authoritate et assensu sani mentis et corporis existentes non compulsi
omisso et Juris Dni juramento prestito Curie Dei in se suorumque
ac bona ejus quo quovis modo habita habenda et habenda
Jurisdictionem et Officium Regni sive Terrarum Regni Ludovici Dei gra
ex Alexandri quam recte habiti et habendi Gnosi et Alexii Jo-
sephum Krasowski Felicianum Sarianski Tarnawa Michaelem Micha-
elem Szalayski Andream Sarnitzki Melchiorem et Danielem
Radlinskie Matthiam Turski Andream Poniatowski Remigianum
Dzienek Stanislaum Sniechowski et Joannem Chodecki in suos
Dnos et Patronos plenarie et legitime ordinatos et instituendos Dnos
et concedendi eisdem plenarie suis plenariam et omnimodam facul-
tatem Causas suas coram quovis Judice defendendi Dictos Statuendi
tutem Causas suas coram quovis Judice defendendi Dictos Statuendi
et Contra eos pronunciandi Juramento alterius partis Judicis
ac Levandi de levatis quietandi et alia Jurisdictionis
negotia vera et legitima plenipotenter exercendi
Stendi et peragendi declarandi et interloquendi vice ipsius
quod in eiusdem Causis per Dominatos plenipotentes actum
et constitutum fuerit pro rato et grato suscepturos.

Radlinski scriptu Robor

Coram Officio et Actis presentis Castrensis Capitanei Pilzagoviensis
Terrarum Comparens Generosus Daniel Radlinski Cancellarius
Terre Lendzicensis sana mente et corpore existens Gnosi competens
omisso et Juris Dni juramento prestito Gnosi Deum in se suosque
ac bona sua quovis modo habita habenda et tenenda assumpta
in bona sua via quovis modo habita habenda et tenenda assumpta
salua subdit libereq recognit Quia Ille in rem et personam
Gnosorum Francisci Chodorowski et Hedwigis Christe Coniugum
Dnorum et illorum successorum scriptum cessum vnu quamvarum
Dignitatis dni hinc in acta existens confirmat manu eiusdem Recognit
Dignitatis dni hinc in acta existens confirmat manu eiusdem Recognit
Judicium et sigillum Dni Dnorum Millium ex Sexcentum
Sexcentum et sigillum Dni Dnorum Millium ex Sexcentum
Florenorum eidem signatum in cuius eiusdem scripti Consistit puncti clau-
sule articuli et capitulum tenorem ac beneplacitum Gnosi universis rebus gerere
et exercere et exercitare quidlong tam in his quam in quibuscumque
maiore parte rerum ordinem et ordinis libertatem observare
cum successibus de bonis suis ubi in sibi et successoribus Gnosi vnu
Dnorum Millium ex Sexcentum Florenorum pleno ac plenissimo
Recognitor posterorum illis in Curia Inserendi Dat relationem et scripti
Gnosi in eiusdem extraneorum penitus Gnosis Chodorowskich Coniu-
gibus illarumque successoribus ad eiusdem successores Dat eiusdem
Dei ad Recognit Gnosi Gnosis Chodorowskich Coniugibus plenis-
simam facultatem et omnimodam absolutam potestatem Inserendi
Gnosi Roborales ex Actis presentis authoritate desumptas ad Acta
quidlong authoritate Regni tam presentis habendi quandocunq habeat
causam in sui absentia transferendi et transportandi Cui Recognitori
Inserendi Gnosi idem Recognit non contradicat imo eam
gratis se cum suis presentibus successoribus submittit Dat sub si-
gillo meo et scripto alterum Dnorum Millium ex Sexcentum Florenorum
Gnosi in casu contradictionis Transactionis Inserendis ordinem
ad eiusdem Succumbendi Ego quibus quod Dat sub
ad eiusdem Succumbendi sui Dat ut supra ac re Confirmo

...ssionis prefat' vibratoria ex scripti Gradi post completa Qn...
...Julian' Supremus Regnj hujus cum Justic. Jure Convenerunt foro
competent' ex supra renuncian' coram Gnis Castren' Capitan' Zydaczow
Officio cui se suis cum pomis ex bonis gradi coby hic in dicto
Subjicit ex insuper ad primam recessum Gnosowa Chodow:
warkich Conjugum illorum Summam in scriptam peremptè radere
state inde parere et compe Judicatum ferre sub cum pœna debiti
et concludit Primum Termin peremptorium et citat' ad exhibe
solvendi dilationis gratia ordy Executi Executivi Generi impe
dimentis legalibus motivis et causa prosequutionis cæteris dicis
Juris medys et defensis pro eadem in eisdem in toto renunciando
Instrumi Gradi vibratoria ex scripti Gradi ordinj coram eodem Vi:
dus solutis quatenus opus fuerit satisfacere se fideiussit ac bona
sua ad Bona ordinj ex orevad Nulla Term Generi in Judicio stante.

Sabbatho post Dominicam Lætare Quadragesimalem pro. xmo Anno Domini Millesimo Sexcentesimo Quinquagesimo Tertio.

Vstrzyçka Quietatur.

Coram Officio ex Mre prefat' Castren' Capitan' Zydaczowien
Juratorum Comparentes Gnis Samuel Oystrzycki citat' mer:
te ex cursore exat' pro competent' omissa ex Jurisdictione suprem
pœnalitate prosequi Deum in se suscepto ac bona sua ad Judicij
Summa hunc ultimum benevole assumpta palam publice liberè
gnat. Quia ille Gnosan Marianum de Terrasow primar
lium Gnosi Hieronymi Sanchiewicz secundarium Dom suspicat'
Gnosi Jan Theodori Ostrycki Conjuncte rectum Eduardum de Sum:
ma Quinquentorum flor' polon ex rejecti Summa Mille
flor' polon per eand. Gnosan Ostrycka coram Mre prefat:
sed ubi Regnj in scriptis deruptis ex locuta fuit et de
jgnam

...ignam Instrum Castren Zydaczowien jurat Summam Quinqen:
tum flor' polon specificat debitum ex certis quibusdam emptionibus ex
literam facit Instrumen cand pro incorporat ejusdem Summ Quin:
centor flor' polon cassat et annihilat Salua nihilominus
rejecturo restitutatio Summ Quinquentum flor' polon plenis
in robore sibi reservata.

Sabbatho post Dominicam Judica Quadragesimalem proximo Anno Do: mini Millesimo Sexcentesimo Quinquagesimo Tertio,

Kruszelniccy inr se Roborant.

Coram Officio et Mre prefat' Castren' Capitan' Zydaczowien
Jurator Comparentes Gnis [illegible] de Orchowice Kru:
szelnicki ex una et Alexander Kruszelnicki parte ex altera
solenniter ex ordinatione Juris omissis ex Juris
sui meritis et corporis exactis pro competent omissis ex Juris
dicti pœnalitate prosequi Deum in se suscepto ac bona
sua ordinj prefata prosequi Nam hunc ultimum benevole assumpta palam
publice liberè ingnad Quia illi ex quibus Gnosan Alexander Kruszelnicki suo
ingnad Quia illi ex quibus Gnosan Alexander Kruszelnicki suo
ex Gnosa Zophia de Orchowice Kruszelnicka Conjuncte suæ
bona per cuius vas habitatione exant ac se in forma Juris quam
plenissime insinuare non intermissam curam in toto se Renuntio
ex Gnosa Gnosan Zophiam de Orchowice Kruszelnicka rone
certam remam ex conductum in eadem exercitiar de dicta et dicta
illis in villa Kruszelnice die decima quinta Mensis Aprilis anno Dom
consensus manibus Renuntiand ex Gnosa Gnosa Kruszelnicki
et omnes omnj subscripti ex sigillatis Vadium Quatuor Millia
um ex Trecentum flor' polon finaliter in ordy eiusdem
Interesse Condemnatis quarum clausulis arbitrio Vadio re:
sibi legamentis gratis Universis Nobilem appositum con:
firmant ex rectificant eandem tam in toto quam in quanti
ejs minima parte tenere complere exequi et inviolabiliter ob.

1690.

seruare se cum suevalis de bonis suis quib cunq; ipsi bona
se obligant Ita sub Vadio Quatuor Millium — Trecentorum
florenorum polon per partem Intercessa Quitam se contenta ei
non tenend vel suevales ipsi ad soluend succumbend Protesta
sive protestis ipsi ad soluend succumbend Protesta Jnsu-
per Nobilis Gaspar Alexander Krusselnicki Edictum Gaspar
Krusselnicka Comes pro tunc Capitaneus Gaspar Krusselnicki
ad assignand Citand Jnserend Literand vel similem in forma huc
requisitam ad Acta petiit autheri Regi Majore ob eam
rem Grisba exequator effectue se cum suevalis de bonis suis quib
cunq; ipsi bona se obligant Ita sub Similis Vadio Quatuor
Millium ex Trecentorum florenorum polon in Casu non soluendi
Capitis sue ad soluend succumbend Debebung etiam ex tenc.
Curia mens Recognitas rey et suum suevales, in ea super bonis
suis quib cunq; ipsi bona se obligant Jnserend Gratia Robo-
rationis ex Acta petiit autheri desuper ad Acta quid fieri
autheri Regi pro restitutionis habenda quandocunq; Debeant
transferre et transportare suing respectiby requisitis approbant
Ido sub recursu ex gravali alterna Quatuor Millium ex
Trecentorum florenorum polon Vadio per partem Jnserend pro
veriori non transportand sive ei posterum pariter cum transpor-
tand vel suevalis ipsi ad soluend succumbend Pro quibus
quid Valor modo premisso succubuit ana pro ipsi Condemney qua-
libet Interesse appellia non completa completa pariter Cre pul-
missa et contenta Intervenit ana tenend suis cum posteris
Jure servanda pro conquisitis ex vigore recognitionis coram
Curia sive coram Prothonotario Castrens Capitaneus Officiis quibus
e cum suevalis et bonis suis ubiq; hac in parte subjecit
sed primam instantiam alterig partis Grisba et contenta
Interesse tenend et exequend vel ei posterum percapte
milem Primum Terminum vi et clausis ordinis subsequend
dilapsis Quesord impedimenta legalia et quibuscunq; exceptis
onibz motis aut appellationibz et earum prosequutionibz Reiectis
pactis Intervenis pactis suis suevalis minored et in genere Quibz

Jnnuenti Juris remedio non effugiend imo vsq; recuperiend Solutioni 1691.
Dark debitorq; ei contend Pactis Illius pactis suevalis tenebitur se
et posteritatem bonaq; sua omnia obligando ex renuncio.

Kruszelnicki eidem Cedit.

Coram Officio ex Actis sigillo Castrens Capitaneus Dobczoviens ad
Cancellum Nobilis Andreas Dedinus Cruszelnicki mente et
corpore sanus exhibuit omnibus et singulis presentis perpe-
tuis futuri Deum in se suosq; omnes ac bona sua quoad Actum hunc
attinet benevole respicientem pariter subesse liberum recognouit.
Quia ille Gaspar Christophorus Cruszelnicki et eius posteris le
gitimis et integre sue vite dexterity bonis obligatus
omnia et integra sua vita dexterity bona obligatus
bona quidem sua Reverendo Jacobo Cruszelnicki Parochiano de Cru-
szelnicz super mediatam certe bone sue in villa Cruszelnicz
Dicty Premysliens existen in summa Quadraginta florenorum
polon de anno ad annum Altera vero sue Actem simplo
Cruszelnicki super bona et integra portiby suis in eadem villa
Cruszelnicz existen in summa Septuaginta florenorum polon de
anno ad annum Solv. Recognit coram Actis Officij et ceteris ecclesi-
gritis Jure de ejusdem Summis cum omni Jure dominio pro-
prietate propinquitate Jnserendum Gratia suorum clausulis
authentic Vadio pro nexibz Condemnibz Gratiarum beneficijs
Gratiarum in Universum ubiq; bonis Jnsecundis ecclesiasticis ac
Jllos absolvio Absolvendos et in audatos ipsumq; Dominum ab-
solvend Vadio simplicity prout ubiq; Juenend altera
et revisend subdita communq; labority Capitly decimis debitis
commodis et emolumentis tam civilibus quibuscunq; ac parata bona
non communis Intrare adiacentibus quib Dominus nullis secularis
exemptis nisi pro se suevalis vel quovis alio rationabilis
Verum ita tamen Grisba Edictum Recognitum ubiq; premit-
tant Spectarey et concurrere deberent Jus exinde et de
facto Gaspar Christophorus Cruszelnicki et eius posteris
accepte ab ipso pro Grisba ubiq; sufficienti et reali satis
factione cedit et condescendit omnes et integra sua sua

Cedit

et consuetudinem omissionum omnium et singulorum in presentibus
eiusdem Cruzelinski et posteritatis eius transferri valeat et extendi
et incorporari debeant et extendere se quod quidem bona seu
fortuna Dominij Mariti Obligationes et summe pecunie
vsque Grodnij esse et transferre Judicium Actis Regni
Gilecki Comitis Cruzelinski Cesionarij sui realem Intromissionem
et actualem manifestam assecutum cum literarum bonorum omnium
vbicunque per Mortem Regni Ordinem quemuis ex Actis suis
Iij ad id conducentibus tunc Instrumenta Contractuum Cessionarij opus capi-
endi et assumendi eum eorum et de facto dat et liberam ad
omnia intromittendi se cum suis successoribus de et super bonis suis
quibus dicti nobilibus et ignobilibus hereditarie et obligatorie quomodo
quibusuis sequuntur habitis et habendis Intromittendi et possessionem
prestandi eorum Officiis Curiae dominium nec non et ius suum
quousque substituto et subordinatos superius Judicibus existi-
turbandi modoque quousque inhibendi imo ab omni et quousque im-
petendi Judicia ex re et persona sui Regentis nunc bonorum sui
prosequendi exoriundi in omni Judicio et Officio Regni bonorumque
eius quae nunc pro vel Generali Terris privilegia quaeliber
personam Terris praeter et scabinos Civitatis dependentes
eiusdem liberatur et interpretari bonaq. Status ab omnibus
Juribus exactis debitis Vinculis subiectis Dominijs qui-
busuis propriis et possessionibus debitum dominationis
Administrandi ac alterius cuiusuis titulo sub bona eadem modo
quousque ex re et persona sui Regentis tantum efficiendi et
exercendi tum Citationes Executiones Innotescendi quibusuis
super eadem bona ex persona sua modo quovis importuni et
importandi tum Lucris ex pensionis processibus debitis quibus
eius Judicis super eiusdem bonis et nunc commissi ex re personae
sui tantum recipiendi et percipiendi recepti mundi et liberi
redditus et effectus ex bonis supersitis summis Status
onerentur Bonisque assecuti et condescendi jurisq. summis Consul
Gilecki Cruzelinski Cessionarij sui cum assensu sui

quieti et pacifici vti sui possit modo Jure et titulo Cessionarij
Idq. sub Pactis Certum et Decem Florenorum solvendi per supra-
tum Regentem Assensum illis in casu Infractionis Articulorum Cessionarij
si aliquis contravenerint modo Quodq. Cruzelinski Cessionarius pos-
sidendi quousque ad diversi Lucri et succumbendi nullo modo
cuiquam Data etiam et concedit Dominio Regentis Gilecki
Quod Cessionarij sui plenariam facultatem et animum absolu-
tum assistendi Intromittendi Certum Cessionarij ex Actis suis ad eo
autheni desumptum ad Acta quousque authenti Regni cum respe-
ctibus habendi quandocunq. Collecti etiam in ei coercitia
transferendi et transportandi cui transportandi Infractionis Contra
id Regentis non contradicendi quin etiam promptus et pronus se suis
cum successoribus sustinere ad subsistendi Idq. sub Restitutionis Contra-
dictionis Certum et Decem Florenorum solvendi si casu contradictionis
Transgressionis Infractionis Contra ad solvendi Lucri et succumbendi
Pro quibus quidem Pactis modo omnibus ad solvendi succumbendi
aut bona eorum ac re spectantes aliqua Interdicta Contra Cessionarij
non completa vomeles Instrumenti Regentis sui cum assensu
Jure Consensu bona completi et pure renunciati coram Gilecki
Castellano Capitaneo Dominorum Officiis cui se cum successoribus ac bonis
suis ubique hac in parte subiecit et sub omnium instantium Status
Consensu ei ultimum assensum prorogandi valere sui pereret
Cessionarij ei ultimum assensum prorogandi valere sui pereret
et omnes Judicum rerum suis cum assensu debebit et teneatur
Terminum primum peremptum et alios deinceps subsequendi
dilationi quidem Exceptionem Quaestionem suspensionem Citationi
impedimenti legalibus motionem omnium in sequendum quidem bonis
Universis Juris medium et defectus non evadendo nec litterpositi
imo eidem in his renunciando ac Instrumenti Contractuum Cessionarij ultimum
ei contentis Quidque Actis quibuscunq. quae tunc sufficiebant
et sufficere ac ibidem vna quidem ad id obligandi et onerandi.

Feria Secunda post Domini-
cam Ramis Palmarum Quadra-

1694

Jeshmalem proxima Anno Domini Millesi
mo Sexcentesimo Quinquagimo Tertio.

Sulatycki et Nowoszycki Quietũ

Coram Officio ex Actis Gest Castren Capitan Ludagow[ien] gest
Comparentes Nobiles Georgius Sulatycki et Stephanus Nowo-
szycki sani mentis et corporis existentes non coacti dolo
et fraudibus ductus sponte et ex certa scientia eorum
Jure suo quod habent habere videntur et habere possunt
ac ipsis competit et competere potest quomodolibet in futurum
Quietarunt et Quietant Quietasque esse volunt et debent
Nobilem Georgium Sulatycki Castellanum Ludagowien[sem]
Ejusque Successores Castellanos Ludagowien[ses] Ac omnes
et singulos Bona Castellanie Ludagowien[sis] Quomodolibet
possidentes Ab omnibus Actionibus Causis Litibus Querelis
Molestiis Impetitionibus Petitionibus Rebellionibus Ac
Juribus Quibuscunque Ipsis Comparentibus Contra Nobilem
Georgium Sulatycki Castellanum Ludagowien[sem] Ejusque
Successores Castellanos Ludagowien[ses] Ac omnes et singulos
Bona Castellanie Ludagowien[sis] Quomodolibet possidentes
Competentibus Competituris Et Competere Valentibus Valituris
Et Valere Valentibus Quovis Modo Jure Titulo Causa Ratione
Vel Quasi Ex Quibuscunque Causis Rationibus Titulis Vel
Quasi Ab Initio Mundi Usque Ad Diem Hodiernum Inclusive
Ita Quod Ipsi Comparentes Nec Successores Eorum Nec Quis-
quam Alius Nomine Eorum Aliquid Amplius Contra Nobilem
Georgium Sulatycki Castellanum Ludagowien[sem] Ejusque
Successores Castellanos Ludagowien[ses] Ac Omnes et Singulos
Bona Castellanie Ludagowien[sis] Quomodolibet possidentes
Petere Exigere Prosequi Vel Intentare Non Debeant Nec
Possint Quovis Modo Jure Titulo Causa Ratione Vel Quasi
Ex Quibuscunque Causis Rationibus Titulis Vel Quasi Ab
Initio Mundi Usque Ad Diem Hodiernum Inclusive Quas
Omnes Et Singulas Actiones Causas Lites Querelas Molestias
Impetitiones Petitiones Rebelliones Ac Jura Quascunque
Ipsis Comparentibus Contra Nobilem Georgium Sulatycki
Castellanum Ludagowien[sem] Ejusque Successores Castellanos
Ludagowien[ses] Ac Omnes et Singulos Bona Castellanie
Ludagowien[sis] Quomodolibet possidentes Competentes Com-
petituras Et Competere Valentes Valituras Et Valere Valentes
Quovis Modo Jure Titulo Causa Ratione Vel Quasi Ex Quibus-
cunque Causis Rationibus Titulis Vel Quasi Ab Initio Mundi
Usque Ad Diem Hodiernum Inclusive Ipsi Comparentes Nec
Successores Eorum Nec Quisquam Alius Nomine Eorum Ali-
quid Amplius Contra Nobilem Georgium Sulatycki Castellanum
Ludagowien[sem] Ejusque Successores Castellanos Ludagowien[ses]
Ac Omnes et Singulos Bona Castellanie Ludagowien[sis] Quo-
modolibet possidentes Petere Exigere Prosequi Vel Intentare
Non Debeant Nec Possint Quovis Modo Jure Titulo Causa
Ratione Vel Quasi Ex Quibuscunque Causis Rationibus Titulis
Vel Quasi Ab Initio Mundi Usque Ad Diem Hodiernum
Inclusive Quas Omnes Et Singulas Actiones Causas Lites
Querelas Molestias Impetitiones Petitiones Rebelliones Ac
Jura Quascunque Ipsis Comparentibus Contra Nobilem
Georgium Sulatycki Castellanum Ludagowien[sem] Ejusque
Successores Castellanos Ludagowien[ses] Ac Omnes et Singulos
Bona Castellanie Ludagowien[sis] Quomodolibet possidentes
Competentes Competituras Et Competere Valentes Valituras
Et Valere Valentes

1696

Bratkowski Quietatur.

1697

Eadem bonis abrenunciat.

Eadem Quietatur.